

FACHADA POSTERIOR
ESC. 1:100

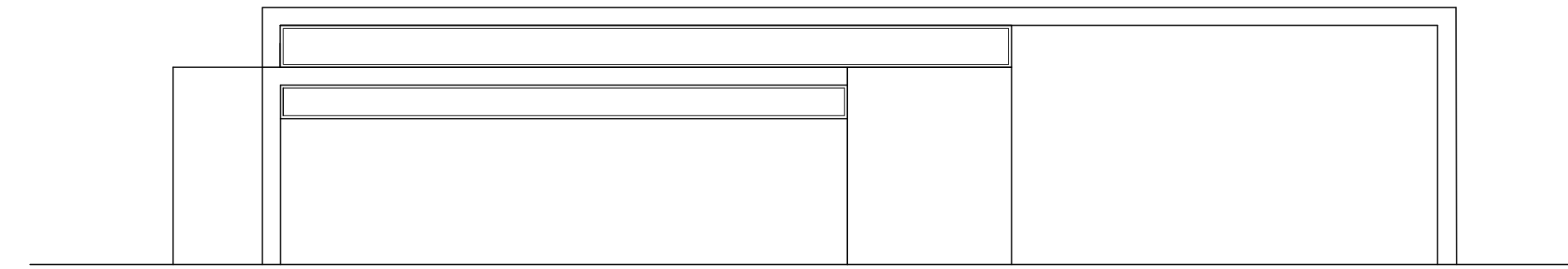

FACHADA FRONTAL
ESC. 1:100

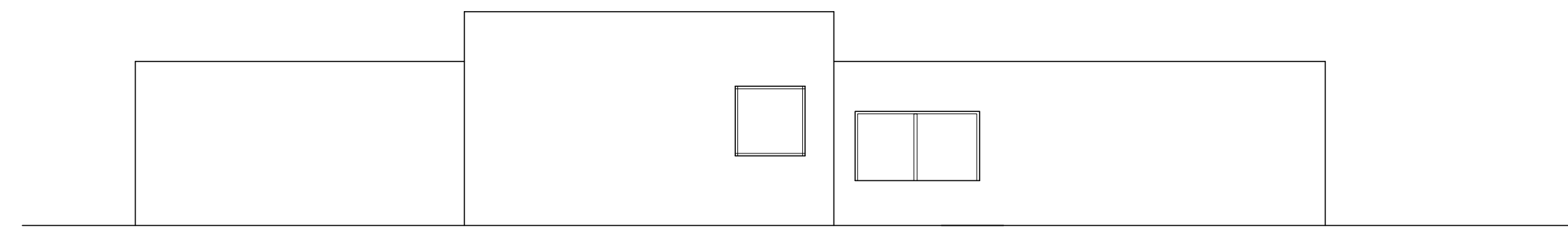

FACHADA LATERAL IZQUIERDA
ESC. 1:100

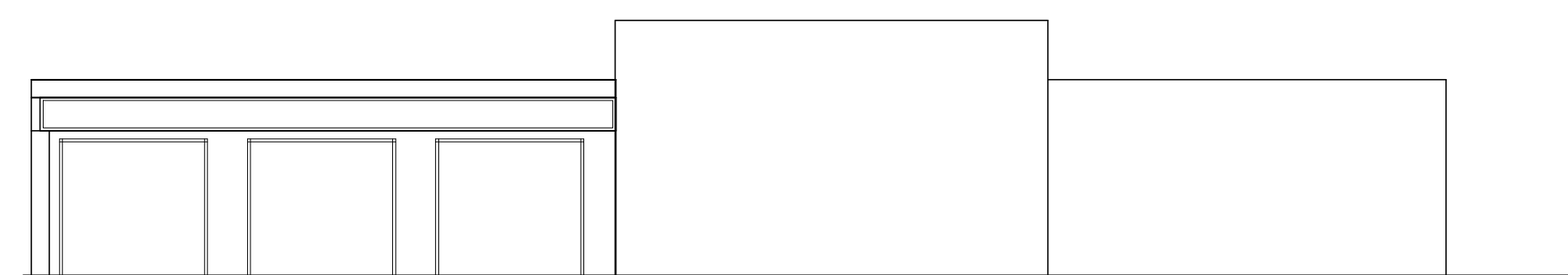

FACHADA LATERAL DERECHA
ESC. 1:100

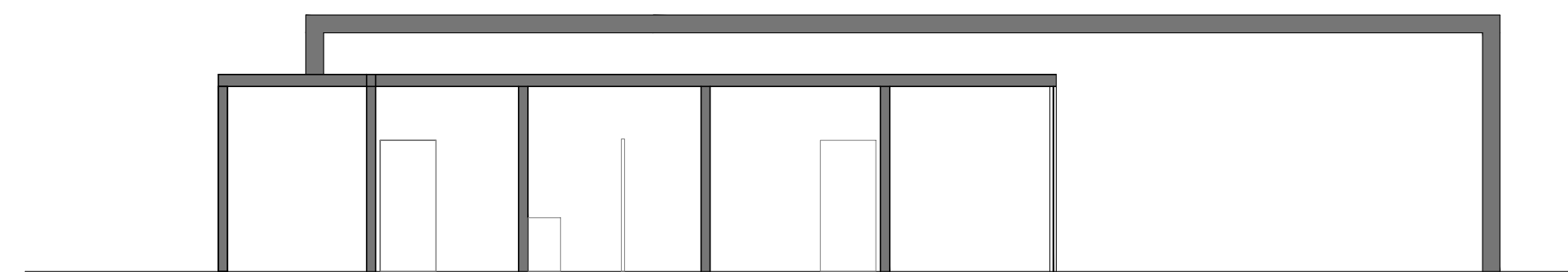

CORTE AA
ESC. 1:100

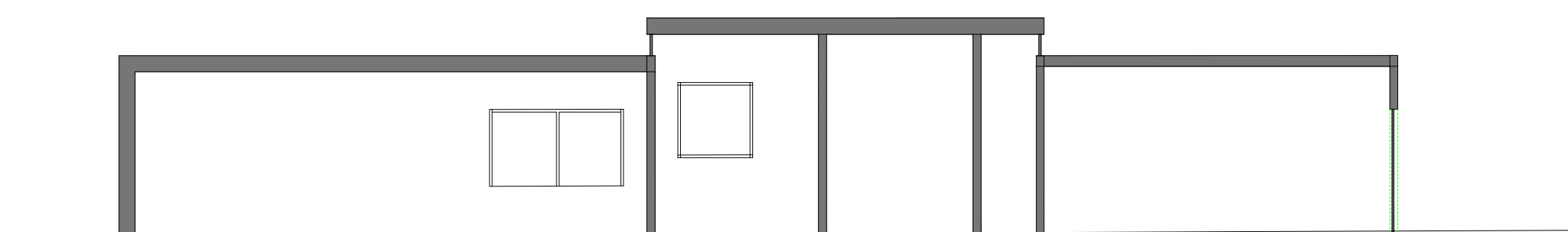

CORTE BB
ESC. 1:100

PROYECTO: BELLAVISTA DEL SUR		ESCALA:
		SEÑALADA:
CONTIENE: CENTRO COMUNITARIO PLANTA - CORTES - FACHADAS		FECHA:
		MARZO 2022
PROYECTISTA: ARQ. MARIA JOSE FREILE LEON <small>C.I. 1711568127</small>	PROPIETARIO: FIDEICOMISO MERCANTIL DE TENENCIA BELLAVISTA DEL SUR	UBICACION:
		GLAVO SUR
SELLOS MUNICIPALES:		CLAVE CATASTRAL: LAMINA: A4 DE 6
BMV INMOBILIARIA S.A.		