

FACHADA FRONTAL

ESC 1:100

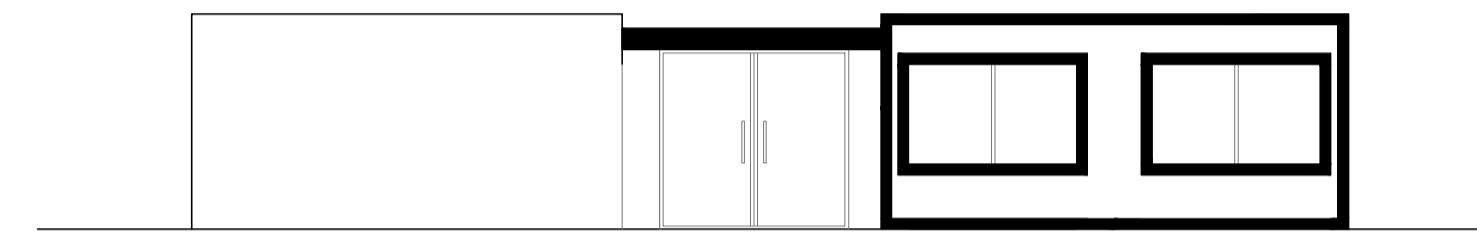

FACHADA POSTERIOR

ESC 1:100

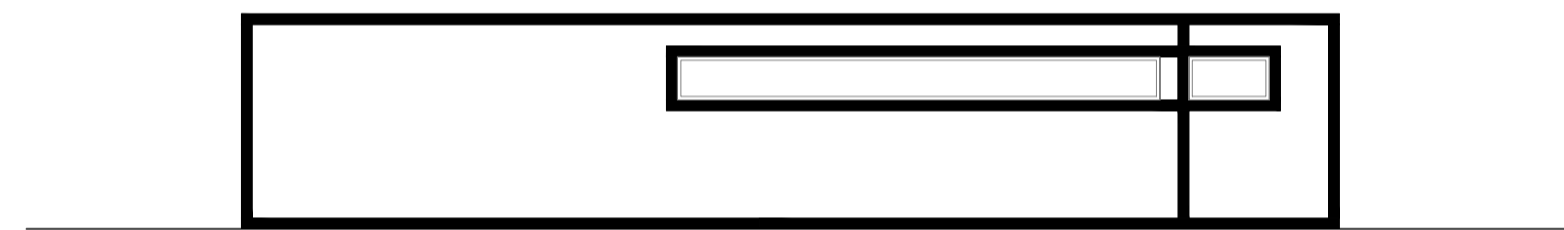

FACHADA LATERAL IZQUIERDA

ESC 1:100

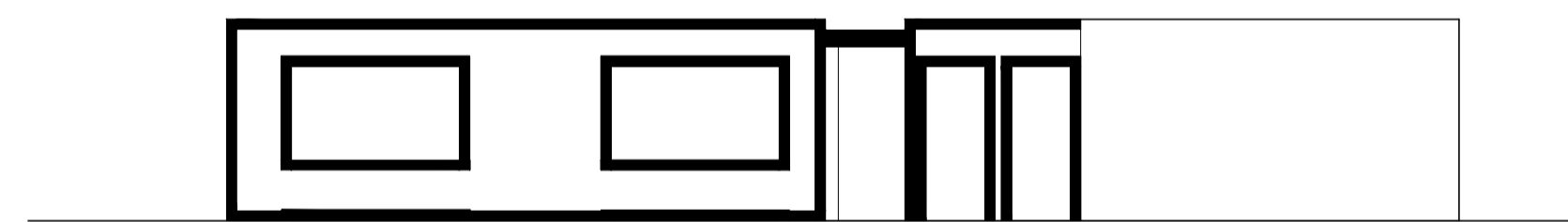

FACHADA DERECHA

ESC 1:100

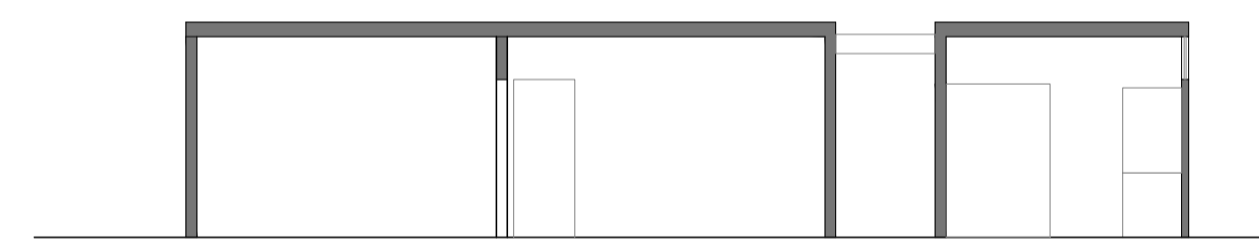

CORTE AA

ESC 1:100

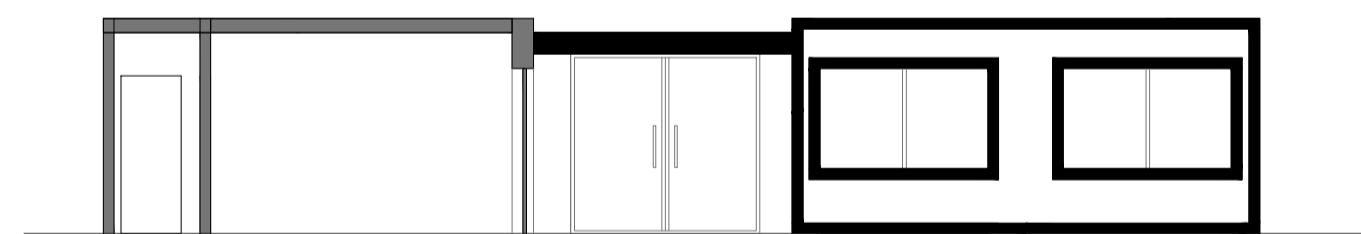

CORTE BB

ESC 1:100

PROYECTO: BELLAVISTA DEL SUR		ESCALA:
		SEÑALADA:
CONTIENE: GUARDERIA PLANTA - CORTES - FACHADAS		FECHA:
		MARZO 2022
PROYECTISTA: ARG. MARIA JOSE FREILE LEON <small>CI: 1711568127</small>	PROPIETARIO: FIDEICOMISO MERCANTIL DE TENENCIA BELLAVISTA DEL SUR	UBICACION:
		GUATO SUR
SELLOS MUNICIPALES:		CLAVE CATASTRAL:
		LAMINA
		A5 DE 6
		BMV INMOBILIARIA S.A.