

PROP. SR. VINICIO TORO

PROP. SR. EDGAR BELTRAN

PROP. SR. MARIO CHIRIBOGA

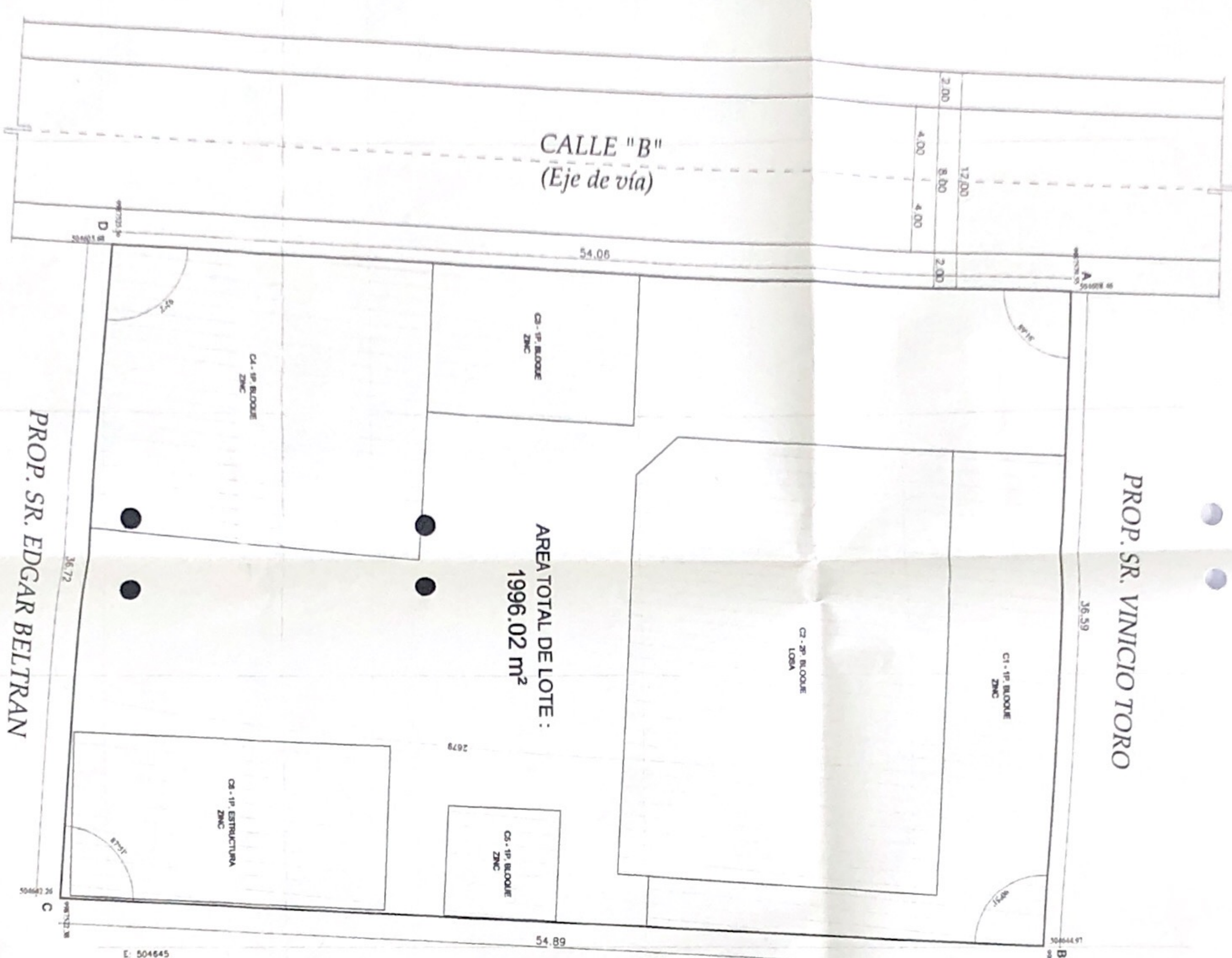

AREA TOTAL DE LOTE :
1996.02 m²



CUADRO DE COORDENADAS
WGS 84 - TM QUINTO

	N	E
A	9987579.55	504808.46
B	9987577.20	504644.97
C	9987522.38	504442.26
D	9987525.56	504605.66

LEVANTAMIENTO TOPOGRAFICO

ESCALA: 1:200

CUADRO DE AREAS Y LINDEROS

LOTE No	FRENTE (m)	AREA PARCIAL LOTE (m ²)	NO TENDEN		CLAVE CATASTRAL			
			POSOYATA (%)	LINDEROS (m)	LINDEROS SUR	LINDEROS ESTE	LINDEROS OESTE	
LOTE	54.06	1996.02	100	100	504644.97	504442.26	504605.66	504808.46
TOTAL	54.06	1996.02	100	100	1996.02 m ²			

UBICACION



ESCALA: 1:2500

SR. JAIME GERMAN CAJAS PALLO

PROFESIONAL: AÑO EDGAR PINTO SANDOVAL AM-1416

CONTIENE: LEVANTAMIENTO TOPOGRAFICO, CUADRO DE AREAS, CUADRO DE COORDENADAS

UBICACION: CALLE "B" - SECTOR COOPERATIVA DE BOMBIEROS, PARROQUIA CALDERON

PROPIETARIO: SR. JAIME GERMAN CAJAS PALLO C.I. 171018297-3

Nº DE PREDIO: 00000

CLAVE CATASTRAL: 00000 00 000

ESCALA INDICADAS

FECHA: MARZO / 2016

AREA TOTAL DE LOTE: 1996.02 m²

LAMINA: 1 DE 01

SELLOS MUNICIPALES

IRONINGSTOP
TELÉFONOS: 08718675 - 082287511 - 022571038 - 02238665
CORREO ELECTRÓNICO: ironingstop@gmail.com