

N

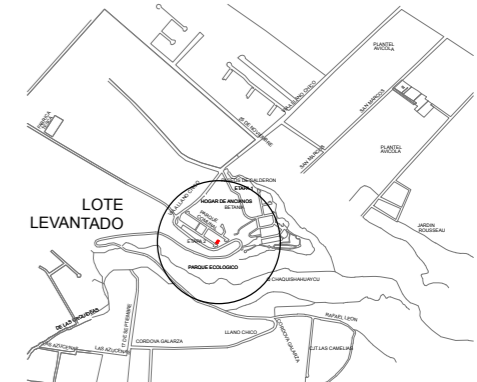

UBICACION: CONJUNTO PASEOS DE CALDERIN ETAPA 2



NOTAS

- TODAS LAS MEDIDAS ESTAN DADAS EN METROS SALVO DONDE INDIQUE LO CONTRARIO.
- EL LEVANTAMIENTO TOPOGRAFICO SE REALIZO CON COORDENADAS Y COTAS WGS-84 TM QUITO.

SIMBOLOGIA:

- LINDERO CERCA ALAMBRE
- PISCINA
- LINEA ELECTRICA
- RIO O ARROYO
- POSTE LUZ
- ESTACAS MARCADAS
- CURVAS NIVEL
- CAMINO PAVIMENTADO
- CAMINERIA
- POZO REJILLA
- QUEBRADA
- POZO ALCANTARILLADO
- ARBOLEDA MONTAJA
- CISTERNA
- POTREROS Y CULTIVOS
- CAJA REVISION
- CASA / EDIFICIO
- PUNTOS DE COTA



LEVANTAMIENTO TOPOGRAFICO GEORREFERENCIADO  
PROPIEDAD SRA. ROSA CECILIA ALBUJA TERAN

CONTIENE:  
 UBICACION  
 LEVANTAMIENTO DEL LOTE  
 CUADRO DE AREAS  
 CUADRO DE COORDENADAS  
 CUADRO DE LINDEROS  
 CURVAS DE NIVEL CADA 50 CM

CLAVE CATASTRAL : 12713 02 005 000 000 000	
No. PREDIO: 1296691	
CANTON: QUITO	PARROQUIA: CALDERON
DEPENDENCIA ADMINISTRATIVA: A.Z. CALDERIN	
BARRIO/SECTOR: REDIN # 2	
ZONIFICACION: A8 (A603-35)	
USO DE SUELO: (RU1) RESIDENCIAL URBANO 1	
IRM. No.: N/A	
ESCALAS INDICADAS	FECHA: OCTUBRE 2021

LEVANTO:  
 PROPIETARIA  
 ARQ. ANDREA EGAS M.  
 REG. SENESCYT: 1005-2018-1991692

LAMINA:  
 A3  
 /1  
 SRA. ROSA ALBUJA TERAN  
 C.I. 170503924-4

CUADRO DE LINDEROS	
NORTE	En 6.00m con propiedad Sra. Olga Lopez Casa No.117
SUR	En 6.00m con calle No.1 Conjunto P.C.
ESTE	En 13.09m con propiedad Sra. Dolores Acosta Casa No.152
OESTE	En 13.09m con propiedad Sr. Milton Enriquez Casa No.150

CUADRO DE AREAS	
AREA TOTAL DE LOTE = 78.53 m2	
AREA DE CONSTRUCCION PLANTA BAJA = 67.82 m2	
AREA DE CONSTRUCCION PRIMER PISO = 60.19 m2	
AREA DE CONSTRUCCION SEGUNDO PISO = 56.72 m2	
AREA DE CONSTRUCCION TOTAL = 184.73 m2	

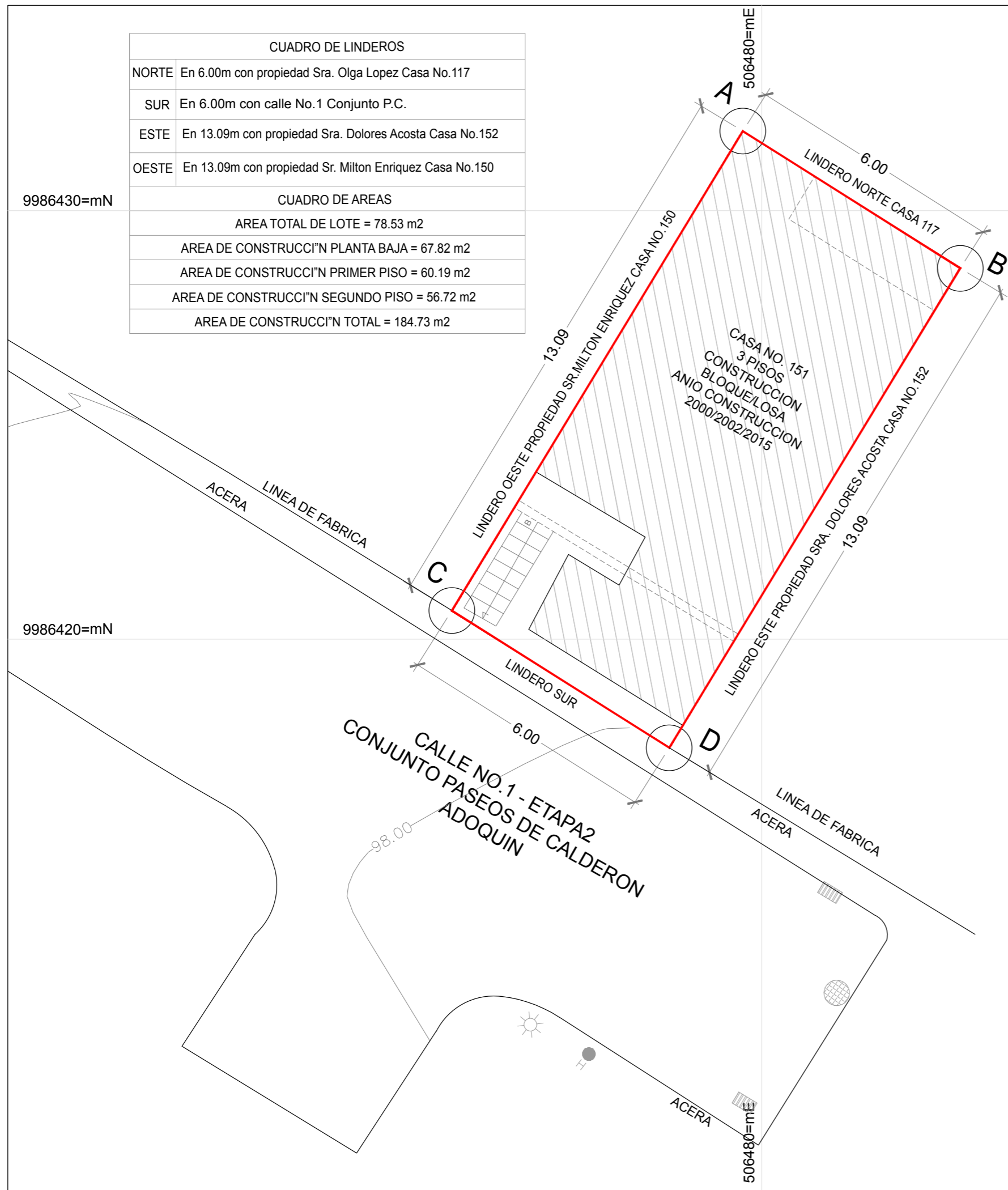

LEVANTAMIENTO TOPOGRAFICO  
ESC 1:100

CUADRO DE COORDENADAS		
PUNTO	X	Y
A	506479.561	9986431.858
B	506484.636	9986428.657
C	506472.769	9986420.669
D	506477.843	9986417.467