

Registro de Cambios

Fecha	Responsable	Versión	Referencia de Cambios
2021/12/23	Ing. Israel Jiménez Veloz	1.0	Informe

1. INTRODUCCION

- Median oficio sin número el Dr. Vicente Patricio Egas Muños, en calidad de abogado de los Sres. Rafael Narváz y Ana Palacios, ingresa oficio físico a la Administración Zonal Calderón, en el cual expone “(..) en libre ejercicio profesional y dando contestación a los oficios números GADDMQ-AZCA-2021-2496-O Y GADDMQ-AZCA-2021-2775-O de fechas 17 de agosto de 2021 y 02 de septiembre de 2021 respectivamente, y con fin de cumplir lo requerido por su autoridad a usted digo: Adjunto sírvase encontrar al presente, cinco (5) CDs correspondientes a los inmuebles que en posesión están cinco personas que obtuvieron las sentencias adquisitivas de dominio, las mismas que se encuentran ejecutoriadas, datos necesarios para el cálculo del pago del 15% de las áreas verdes y que corresponden a.(...)”

Al respecto, la Dirección de Gestión del Territorio informa:

2. ANTECEDENTES

- Con Proceso de Juicio No. 17230-2017-01173, la Unidad Judicial Civil con sede en la Parroquia de Ñaquito del Distrito Metropolitano de Quito, Provincia de Pichincha, martes 8 de agosto, a las 15h15, se acepta la demanda presentada por Rafael Antonio Narváz Torres y Ana Lilia Resena Palacios Ubilla y se declara la Prescripción Adquisitiva Extraordinaria de Dominio a su favor respecto del bien inmueble ubicado en la Provincia de Pichincha, cantón Quito, parroquia Calderón, conjunto Habitacional Paseos de Calderón 1, Lote Nro. 107 con un área Total de 84,00m² y un área de construcción de 123.90m².

3. ANÁLISIS TÉCNICO

- Revisado el Sistema Urbano de Información Metropolitana (IRM), se verifica que el predio No. **1296691**, con clave catastral No. **12713 02 005** se encuentra catastrado con los siguientes datos:

IRM - CONSULTA	
*INFORMACIÓN PREDIAL EN UNIPROPIEDAD	*IMPLANTACIÓN GRÁFICA DEL LOTE
DATOS DEL TITULAR DE DOMINIO	
C.C./R.U.C:	1791276655001
Nombre o razón social:	ASOCIACION SOLIDARIDAD Y ACCION A.S.A.
DATOS DEL PREDIO	
Número de predio:	1296691
Geo clave:	
Clave catastral anterior:	12713 02 005 000 000 000
En derechos y acciones:	NO
ÁREAS DE CONSTRUCCIÓN	
Área de construcción cubierta:	5497.34 m ²
Área de construcción abierta:	0.00 m ²
Área bruta total de construcción:	5497.34 m²
DATOS DEL LOTE	
Área según escritura:	15065.94 m ²
Área gráfica:	15234.31 m ²
Frente total:	322.69 m
Máximo ETAM permitido:	10.00 % = 1506.59 m ² [SU]
Zona Metropolitana:	CALDERON
Parroquia:	CALDERÓN
Barrio/Sector:	REDIN # 2
Dependencia administrativa:	Administración Zonal Calderón
Aplica a incremento de pisos:	

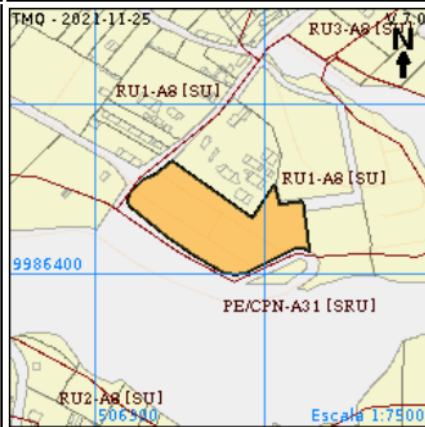

Fuente: Sistema Urbano de Información Metropolitana

*Estos datos son de responsabilidad de la unidad de Catastro y no certifican áreas ni linderos

Predio: 1296691

Clave Catastral: 12713 02 005

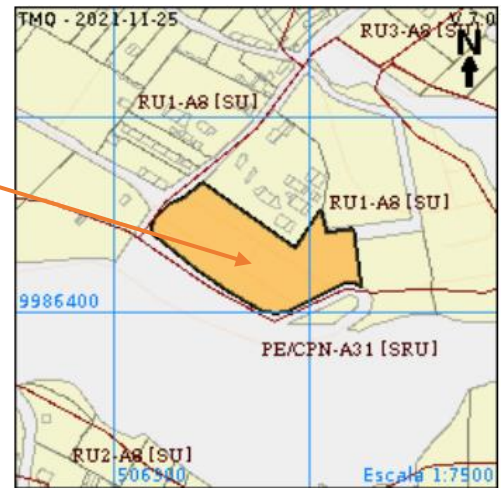

Fuente: Sistema Urbano de Información Metropolitano

- De conformidad las Regularizaciones estipuladas en el Sistema Urbano de Información Metropolitana (IRM)

REGULACIONES

ZONIFICACIÓN		
Zona: A8 (A603-35)	PISOS	RETIROS
Lote mínimo: 600 m ²	Altura: 12 m	Frontal: 5 m
Frente mínimo: 15 m	Número de pisos: 3	Lateral: 3 m
COS total: 105 %		Posterior: 3 m
COS en planta baja: 35 %		Entre bloques: 6 m
Forma de ocupación del suelo: (A) Aislada	Clasificación del suelo: (SU) Suelo Urbano	
Uso de suelo: (RU1) Residencial Urbano 1	Factibilidad de servicios básicos: SI	

- Lote mínimo/ zonificación en base al Informe de Regulación Metropolitana (IRM) de consulta, generado el 23 de diciembre del 2021 (adjunto Anexo 1)

Cuadro No. 1 DATOS DEL LOTE

Descripción	Área	Observaciones
Área según escritura	15065.94 m ²	Existe diferencia de áreas
Área gráfica	15234.31 m ²	

Cuadro No. 2 ZONIFICACIÓN

Zonificación A8 (A603-35)	Área
Lote mínimo	600m ²
Frente mínimo	15m
Uso de suelo	(RU1) RESIDENCIAL URBANANO 1

CUADRO No. 3 Prescripción Adquisitiva de Dominio

Prescripción Adquisitiva de Dominio - Juicio 17230-2017-01173	ÁREA	OBSERVACIÓN
LOTE	84,00 m2	NO CUMPLE
FRENTE SUR PASAJE INTERNO (Calle Nro.1)	6,00 m	NO CUMPLE; NO COLINDA A UNA VÍA PUBLICA

De acuerdo a la Zonificación enunciada, el lote mínimo establecido para el sector RENDIN# 2 de la parroquia Calderón es A8 (A603-35), equivalente a 600 m2 y frente mínimo de 15 m. En consecuencia, al ser una sentencia dictada dentro de un juicio de prescripción adquisitiva de dominio, respecto de una parte de un inmueble, NO cumple las condiciones generales de los inmuebles de la zona "lote mínimo" y "frente mínimo". Además, se debe mencionar que el pasaje es una vía interna del predio madre que no se encuentra aprobada en el P.P.C.

Cuadro de afectaciones y Observaciones

AFECTACIONES/PROTECCIONES

Descripción	Tipo	Derecho de vía	Retiro (m)	Observación
PROTECCIÓN DE ACCIDENTE GEOGRÁFICO	RETIRO			El retiro de protección de accidente geográfico visualizado en este documento es únicamente referencial. El retiro de protección de accidente geográfico definitivo se establecerá de acuerdo con los artículos 116 117 y 118 de la ordenanza No. 172

OBSERVACIONES

SOLICITARA EL BORDE SUPERIOR DE QUEBRADA ART 117-ORDENANZ A 0172 EN LA DIRECCION DE AVAUOS Y CATASTROS DE ADM-AZCA
 EL INTERESADO REALIZARA EL REPLANTEO DEVIA PARA DEFINIR AFECTACION ...COORDINARA EN JEFATURA D ETERRITORIO Y VIVIENDA D E ADM-AZCA
 Previo a iniciar cualquier proceso de edificación o habilitación del suelo, procederá con la regularización de excedentes o diferencias de áreas del lote en la Administración Zonal respectiva, conforme lo establece el CÓDIGO MUNICIPAL, TITULO II.

El propietario deberá subsanar las observaciones que se emiten en el Informe de Regulación Metropolitana

Cuadro de Vías

VÍAS				
Fuente	Nombre	Ancho (m)	Referencia	Nomenclatura
SIREC-Q	39647	18	a 9.00m del eje d e vía	0
IRM	VIA LLANO CHICO	12	a 6.00m del eje devia	
IRM	CALLE INTERNA	12	estacas del urbanizador	

Análisis de la Prescripción Adquisitiva de Dominio

Descripción del Juicio

"(...) Se acepta la demanda presentada por RAFAEL ANOTONIO NARVAEZ TORRES y ANA LILIA RESENA PALACIOS UBILLA y se declara la Prescripción Adquisitiva Extraordinaria de Dominio a su favor respecto del bien inmueble ubicado en la provincia de Pichincha, cantón Quito, parroquia Calderón, Conjunto Habitacional Paseos de Calderón 1, Lote Nro. 107, con los siguientes linderos: NORTE: Con una longitud de 6,00 m con área verde; SUR: Con una longitud de 6,00m con calle Nro. 2; ESTE: Con una longitud de 14,00 m con derecho a de Vía perimetral. OESTE: Con una longitud de 14,00 m con Lote Nro. 106 con un Área Total de: 84,00 m2 y con un área de construcción de 123,90 m2 (...)"

Prescripción Adquisitiva de Dominio Área Observaciones

No. 17230-2017-1173

Lote 84 m2 NO Cumple

Frente 6 m NO Cumple

Bloque de construcción

Área de construcción de 123,90 m²

- **Análisis del Plan Vial del Plan Parcial Calderón. Ordenanza Metropolitana No. 209**

De acuerdo al P.P.C se evidencia que hay vías internas dentro del predio, que no se encuentran aprobadas; las Vías de acuerdo al Plano B3C2 del P.P.C que colindan al predio global y se encuentran aprobadas; es la vía Carapungo de 12,00 metros de ancho.



Fuente. PLANO DE CALDERÓN DWG

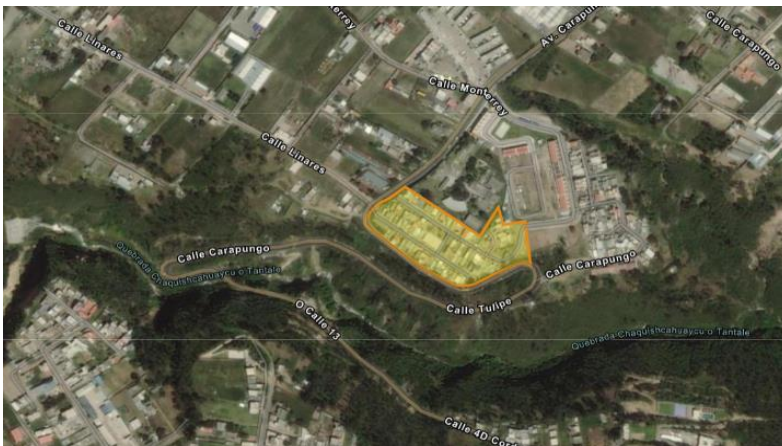

FUENTE. TÚ CATASTRO EN LÍNEA DMDQ

- **Análisis, contribución del 15% del área útil adjudicada adquirida mediante sentencia.**

En el caso que nos ocupa, el 15% del área útil prescrita corresponde a 12.60 m², lo cual es inferior al lote mínimo vigente (600m²), razón por la que el actor de la demanda deberá compensar en valor monetario de acuerdo al avalúo catastral vigente a la fecha de la emisión del título de crédito correspondiente.

Conforme lo señalado en el Informe Técnico GADDMQ-STHV-DMC-UGT-AZC-2021-0127-M de fecha 09 de septiembre de 2021 emitida por la Unidad Desconcentrada de Catastros, " (...) revisado el sistema de registro catastral SIREC_Q a la fecha, el predio 1296691, clave Catastral 12713 02 005, ubicado en la parroquia Calderón y catastrado a nombre ASOCIACION DE SOLIDARIDAD Y ACCION A.S.A. RUC: 1791276655001, registra los siguientes datos técnicos:

AIVA	AREA	VALOR/m2	Avalúo de terreno
08010004 URBANIZACION Y HOGAR DE ANCIANOS – URBANO	15.065,94m ²	64usd	746.595,67usd

Base Legal: Ordenanza Metropolitana Nro. 008-2019, Modificatoria del Capítulo I " VALORACIÓN INMOBILIARIA", DEL TÍTULO III " , DEL LIBRO 111.5 Del Eje Económico del Código Municipal para el Distrito Metropolitano de Quito con el cual se aprueba el Plano de Valor de la Tierra de los predios Urbanos y Rurales del Distrito Metropolitano a regir para el Bienio 2020-2021.

Por tanto, el valor por compensación del 15 por ciento del área útil adjudicada mediante sentencia a la fecha de hoy es la que se detalla a continuación pudiendo esta cambiar si cambia el avalúo catastral.

DOCUMENTO	ÁREA PRESCRITA	% CONTRIBUCIÓN	AVALÚO TERRENO	ÁREA TERRENO	MONTO CONTRIBUCIÓN \$ USD.
PREDIO 1296961	84.00	0.15	746595.67	15065.94	624.40

4. BASE LEGAL

De acuerdo a la Ordenanza Metropolitana No. 001 que establece el Código Municipal para el Distrito Metropolitano de Quito, en su Artículo 2171.- **Supuestos en el que la contribución de áreas verdes públicas, para subdivisiones puede ser compensada**, en el numeral 4 establece "...En caso de la sentencia ejecutoriada dentro del juicio de prescripción extraordinaria adquisitiva de dominio, de una parte, de un lote que obliga a un fraccionamiento, de conformidad a lo estipulado en el artículo 424 reformado del Código Orgánico de Organización Territorial, Autonomía y Descentralización, se deberá calcular el aporte del 15% del área total adquirida mediante sentencia. Si el área de la sentencia es inferior a 3000,00 m2, la contribución del área útil adjudicada se compensará en valor monetario según avalúo catastral actualizado, cuando sea menor al lote mínimo asignado en la zonificación vigente..." Por lo expuesto, al tratarse de un área inferior a 3000,00 m2 y al ser menor al "lote mínimo" establecido en la zonificación, **compensará en valor monetario**, conforme lo señala la normativa metropolitana vigente.

5. CONCLUSIONES

- Del análisis técnico se desprende que, la prescripción adquisitiva de dominio de una parte del inmueble del predio No. 1296691, No Cumple con los datos establecidos en la zonificación vigente, tales como, "lote mínimo" y "frente mínimo", el área prescrita corresponde a 84m2 menor a 600m2 zonificación vigente; además no tiene frente hacia una vía aprobada razón por la que se emite **Informe Técnico desfavorable**.

6. FIRMA

Acción	Responsable	Siglas Unidad	Fecha	Firma
Elaboración	Ing. Israel Jiménez	AZCA-DGT	2021/12/23	
Revisión	Ing. Jessica Castillo	AZCA-DGT	2021/12/23	