

Levantamiento Topográfico  
 Coordenadas Datum WGS-84 corregido Quito  
 Zona 17 Sistema de Referencia Espacial  
 Distrito Metropolitano de Quito Sires-DMQ  
 Escala 1:500

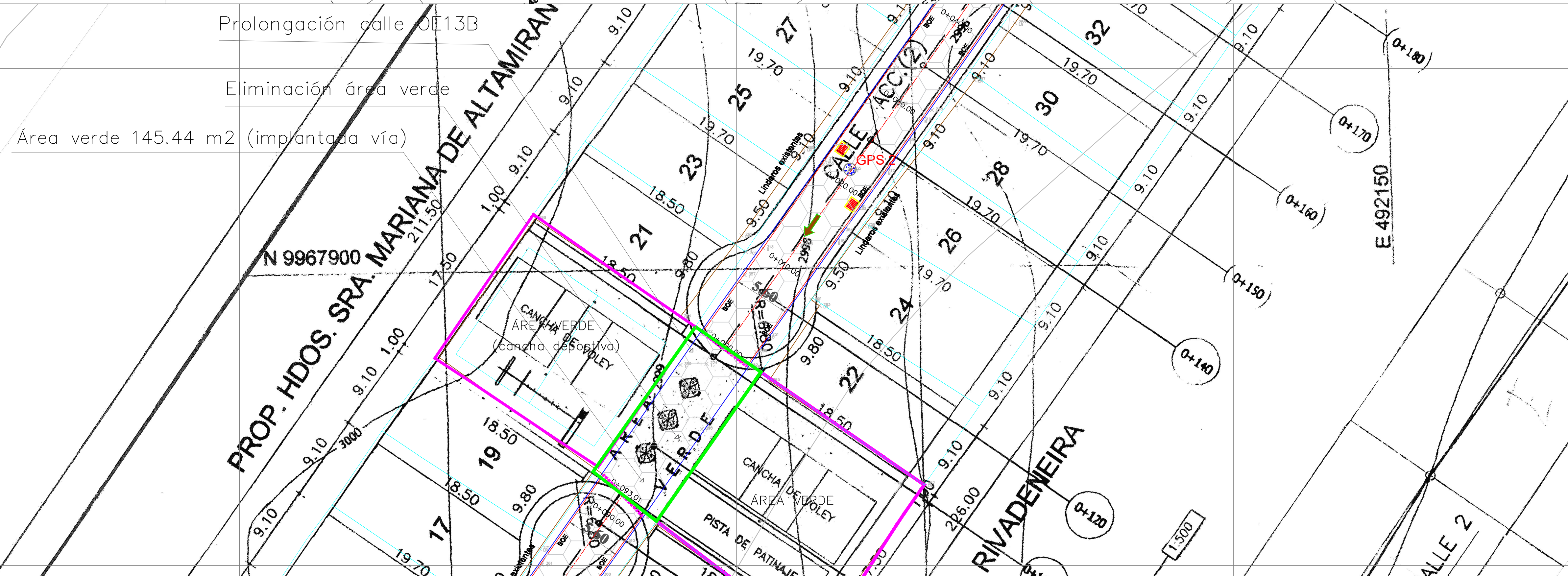

Eliminación área verde  
 Área verde 145.44 m2 (implantada vía)

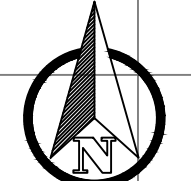

CUADRO DE COORDENADAS GPS			
PUNTO	NORTE	ESTE	ALTURA
GPS-1	9967428.65	491783.55	2985.00
GPS-2	9967539.88	491861.42	2985.00

Levantamiento Topográfico  
 Coordenadas Datum WGS-84 corregido Quito  
 Zona 17 Sistema de Referencia Espacial  
 Distrito Metropolitano de Quito Sires-DMQ  
 Escala 1:250

**SELLOS MUNICIPALES:**

LEYENDA	
	PUNTOS GPS
	POSTE DE LUZ
	CURVA DE NIVEL
	VÍA EXISTENTE
	POZO DE ALcantarillado
	CATASTRO SIREC-Q
	CONSTRUCCIONES
	EJE
	SECCIÓN PROPUESTA 10.00 m.
	ÁREA DE AFECTACIÓN
	ÁREA DE ADJUDICACIÓN

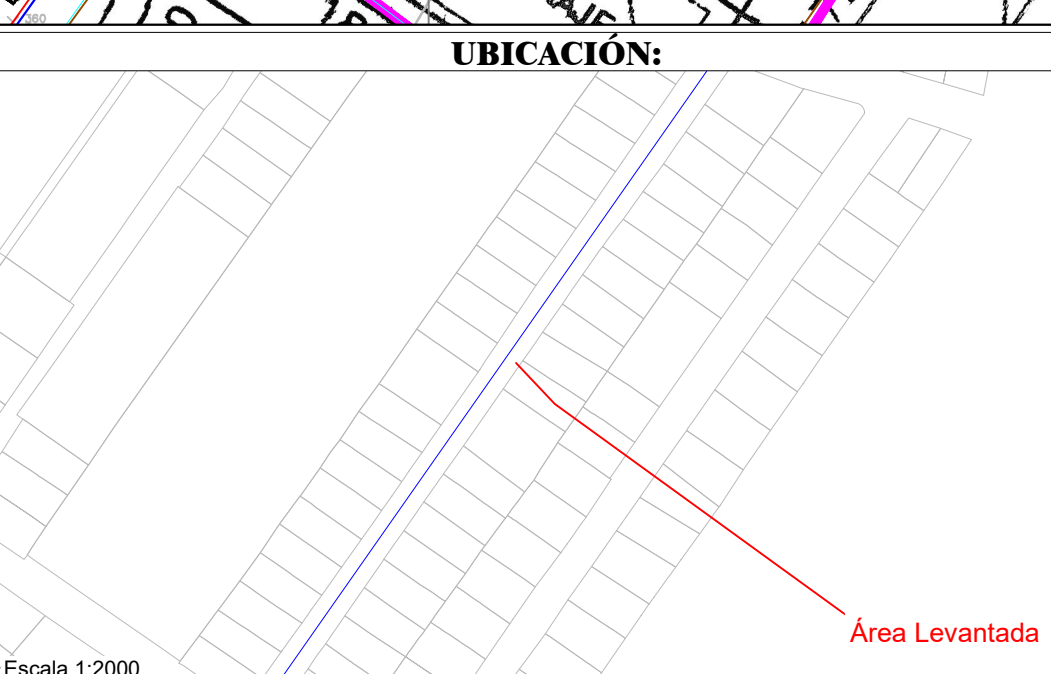
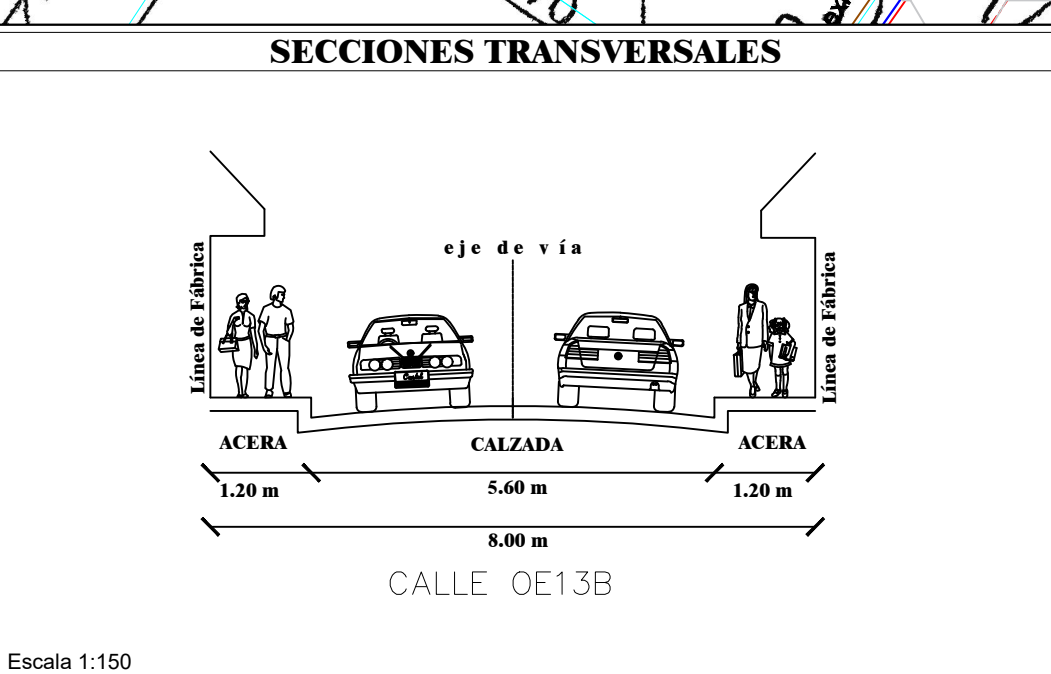

RESPONSABILIDAD TÉCNICA  
**TECNICA UNIDAD DE TERRITORIO Y VIVIENDA**

Firmado electrónicamente por:  
**LUCIA MARGARITA AVALOS MERA**

Elaborado: Arq. Lucia Avalos M.

Revisado: Ing. Ana Abarca J.  
 Aprobado: Ing. Erika Lascano  
 Autorizado: Abg. Mónica Flores Granda

Administración Zonal  
**QUITUMBE**

QUITO  
*grande ideas*

PROYECTO: PLANO DEL BARRIO NUEVO AMANECER PARROQUIA LA ECUATORIANA  
 ELIMINACIÓN DE LAS CURVAS DE RETORNO DE LAS CALLES ACC(1) Y ACC(2) Y REGULARIZACIÓN DE LA CALLE OE13B - BARRIO NUEVO AMANECER - PARROQUIA LA ECUATORIANA

PARROQUIA: LA ECUATORIANA	HOJA: 1/1
BARRIO/SECTOR: NUEVO AMANECER	FECHA: JUNIO 2021
CONTIENE: LEVANTAMIENTO TOPOGRÁFICO GEORREFERENCIADO	ESCALA: 1:500 - 1:250
TRAZADO VIAL	HOJA VIAL: 32012
SECCIONES TRANSVERSALES	
CUADRO DE COORDENADAS	
CURVAS DE NIVEL	