

OF-GADPRP-0081-2016

Pomasqui, 03 de febrero de 2016

Señor

Humberto Almeida

ADMINISTRADOR GENERAL ZONA LA DELICIA

Presente

El Gobierno Autónomo Descentralizado Parroquial Rural de Pomasqui periodo 2014-2019, estará siempre comprometido para mejorar el presente y futuro con la participación e integración de la comunidad para el logro de los objetivos propuestos.

En referencia a su oficio 004257, mediante el cual indica que para que se apruebe el trazado vial de la calle San José, ubicada en el Sector de San José de Pomasqui, y se indica que previo a proceder con el respectivo análisis y estudio de factibilidad de trazado vial, se deberá adjuntar los requisitos detallados; en tal razón tengo a bien hacer llegar los siguientes documentos de acuerdo al oficio Circular STHV-DMGT002880, requisitos para el trazado vial, por iniciativa del ciudadano.

- IRM DE UNA MORADORA DEL SECTOR
- LISTADO DE MORADORES ACEPTANDO LA AFECTACION DE LA VÍA SI FUERE EL CASO.
- LEVANTAMIENTO GEOREFERENCIADO EN FORMA FÍSICA Y DIGITAL

Segura de contar que este pedido será atendido a la brevedad del caso, reciba mis sentimientos de estima y consideración.

Atentamente,

Abg. Jacqueline Castro
PRESIDENTA GADPR DE POMASQUI

Gc/Jc



23
[Handwritten signature]



REPÚBLICA DEL ECUADOR



Una vez proclamados los resultados definitivos de las Elecciones Seccionales de 2014, y de conformidad con lo establecido en el numeral 1 del artículo 219 de la Constitución de la República del Ecuador; en concordancia con lo prescrito en el artículo 9 del Régimen de Transición; y, artículos 25 numeral 1; 166; y, la Disposición Transitoria Primera de la Ley Orgánica Electoral y de Organizaciones Políticas de la República del Ecuador, Código de la Democracia.

La Junta Provincial Electoral de Pichincha

Confiere a

Jaqueline Castro

la credencial de

Presidenta de la Junta Parroquial de Pomasqui

Para el período comprendido entre el 15 de mayo de 2014 hasta el 14 de mayo de 2019

Quito, a los 12 días del mes de Mayo de 2014

[Signature]
Mariela Segovia Cadena
PRESIDENTA

[Signature]
Marcos Cevallos Muñoz
VICEPRESIDENTE

[Signature]
Alexandra Montalván Carrera
VOCAL

[Signature]
Jenny Romo Trujillo
VOCAL

[Signature]
Rafael Padrón Molina
SECRETARIO GENERAL

NOTARÍA PÚBLICA DEL CANTÓN QUITO
RAZÓN: De conformidad con lo dispuesto en el Art. 13
No. 5 de la Ley Notarial, certifico que la fotocopia es igual
al documento original que se me exhibió y se
en fojas
Quito, 12 MAY 2014



REPÚBLICA DEL ECUADOR
DIRECCIÓN GENERAL DE REGISTRO CIVIL,
IDENTIFICACIÓN Y CEDULACIÓN



CÉDULA DE CIUDADANÍA No.

170863292-0

APellidos y Nombres
CASTRO LLERENA
JAQUELINE EMERITA

Lugar de nacimiento
TUNGURAHUA
CEVALLOS
CEVALLOS

Fecha de nacimiento: 1967-02-08

Nacionalidad: ECUATORIANA

Sexo: F

Estado civil: Casada
Edgar Alipo
Hinojosa Vasquez

INSTRUCCIÓN
SUPERIOR

PROFESIÓN / OCUPACIÓN
ABOGADO

V4443V4442

Apellidos y Nombres del Padre
CASTRO A SANTOS FROILAN

Apellidos y Nombres de la Madre
LLERENA MARINO ESTHER HUMBELINA

Lugar y Fecha de Expedición
QUITO
2011-06-23

Fecha de Expiración
2021-06-23

DIRECTOR GENERAL

FIRMA DEL CEDULADO

000480792



REPÚBLICA DEL ECUADOR
CONSEJO NACIONAL ELECTORAL



007

CERTIFICADO DE VOTACIÓN
ELECCIONES SECCIONALES 23-FEB-2014

007 - 0270

170863292C

NUMERO DE CERTIFICADO

CÉDULA

CASTRO LLERENA JAQUELINE EMERITA

PICHINCHA

CIRCUNSCRIPCIÓN

0

QUITO

POMASQUI

1

CANTÓN

PARROQUIA

ZONA

1.) PRESIDENTA/E DE LA JUNTA

OFICIO: **004257**

GDOC ticket 2015-189408



FECHA: **DESPACHADO 30 NOV 2015**

Abogada
Jaqueline Castro
PRESIDENTA DEL GDPR DE POMASQUI
Presente.-



Asunto: Solicitud de aprobación de trazado vial de la calle San José, ubicada en el sector San José de la Parroquia Pomasqui.

Señora Presidenta:

Hago referencia al oficio OF-GADPRP-0964-2015 del 13 de noviembre de 2015, ingresado con trámite N°2015-189408 del 13 de noviembre de 2015, en el cual solicita se apruebe el trazado vial de la calle San José, ubicada en el sector San José de Pomasqui, documento necesario para adoquinar dicha calle.

Al respecto se indica que de acuerdo con lo establecido en el Oficio Circular STHV-DMGT 002880 del 14 de julio de 2014, suscrito por el Arq. Hugo Chacón, Director Metropolitano de Gestión Territorial de la STHV, previo a proceder con el respectivo análisis y estudio de factibilidad de trazado vial, deberá adjuntar los requisitos detallados en dicho oficio, mismo que se adjunta para su conocimiento y fines consiguientes.

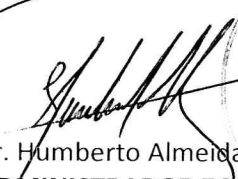
Atentamente,





Sr. Humberto Almeida De Sucre
ADMINISTRADOR ZONAL LA DELICIA

| | Nombre | Fecha | Sumilla |
|----------------|---------------------|------------|---------|
| Elaborado por: | Arq. Jenny Pinto | 25/11/2015 | J.P. |
| Revisado por: | Arq. Edison Cuaical | 25/11/2015 | E.C. |
| Aprobado por: | Arq. Andrea Criollo | | A.C. |

OF.264/25-11-2015

GOBIERNO AUTÓNOMO
DESCENTRALIZADO
PARROQUIA RURAL POMASQUI
RECIBIDO

FECHA: 18 - DIC - 2015
Hora: 16h 37
Firma: 

18

21
 45

Los abajo firmantes, moradores de la calle San José, nos comprometemos a la aceptación en caso de Existir dentro de la Vía de afectaciones y aceptar lo que se estipule en la Ordenanza dictaminado por la Comisión de Suelo del Consejo Metropolitano de Quito

| NO. | NOMBRE DEL PROPIETARIO | NO. C.I. | NO DE PREDIO | FIRMA |
|-----|------------------------|------------|--------------|----------------------------|
| 1 | Tereza Carrera | 1704221710 | 5096215 | <i>Tereza Carrera</i> |
| 2 | Marilyn Pantoja | 0400568655 | 5127155 | |
| 3 | Juan Carlos Pantoja | 0400653382 | 5127155 | |
| 4 | Geovanna Tenecela | 1714764097 | 5606957 | <i>Geovanna Tenecela</i> |
| 5 | Gabriel Ortiz | 1706890884 | 5190578 | <i>Gabriel Ortiz</i> |
| 6 | Gabriel Ortiz | 1706890884 | 5190577 | <i>Gabriel Ortiz</i> |
| 7 | Gabriel Ortiz | 1706890884 | 5127130 | <i>Gabriel Ortiz</i> |
| 8 | Gerardo Bustos | 400703948 | 5557360 | <i>Gerardo Bustos</i> |
| 9 | Angel Vela | 1700181686 | 5096221 | <i>Angel Vela</i> |
| 10 | Ermilo Carrera | 1702796358 | 5096221 | <i>Ermilo Carrera</i> |
| 11 | Maria Hinojosa | 1709090888 | 5788410 | <i>Maria Hinojosa</i> |
| 12 | Marco Paredes | 1709612012 | 5033937 | <i>Marco Paredes</i> |
| 13 | Maria Cabezas | 1705160347 | 5033937 | <i>Maria Cabezas</i> |
| 14 | Josefina Tamayo | 1701460279 | 5033937 | <i>Josefina Tamayo</i> |
| 15 | Yolanda Quisilema | 1712232550 | 5033937 | <i>Yolanda Quisilema</i> |
| 16 | Olga Cusicagua | 1703966026 | 5033419 | <i>Olga Cusicagua</i> |
| 17 | Clemencia Cusicagua | 1706321930 | 5033419 | <i>Clemencia Cusicagua</i> |
| 18 | Jose Pallo | 1702253715 | 5603925 | <i>Jose Pallo</i> |
| 19 | Julio Pallo | 1713644886 | 5603925 | <i>Julio Pallo</i> |
| 20 | Luis Jurado | 1708474569 | 5603925 | <i>Luis Jurado</i> |
| 21 | Luis Jurado | 1708474569 | 5603925 | <i>Luis Jurado</i> |
| 22 | Pedro Jurado | 1706453212 | 5603925 | <i>Pedro Jurado</i> |

23 Martina Cabezas 1703669596 5033937

| | | | | | |
|----|---|--------------------------------|----------------|---|----------------------------|
| 23 | Manuel Jurado | 1706453212 | 5603925 | x | <i>Manuel Jurado</i> |
| 24 | Guillermo Guachamin | 1705264065 | 5603925 | | <i>Guillermo Guachamin</i> |
| 25 | Luis Guachamin | 1707199079 | 5603925 | x | <i>Luis Guachamin</i> |
| 26 | Rosa Guachamin | 1707879100 | 5603925 | | <i>Rosa Guachamin</i> |
| 27 | José Guachamin <i>Dina Guachamin</i> | 1711090082 <i>171764508</i> | 5603925 | x | <i>José Guachamin</i> |
| 28 | Mariana Landazuri | 1708110562 | 5603925 | | <i>Mariana Landazuri</i> |
| 29 | Marcelo Pilca | 1707273577 | 5603925 | | |
| 30 | Julio Pilca | 1703863199 | 5548793 | | |
| 31 | Floresmila Carrera | 1700585225 | 5096216 | | |
| 32 | Ermilo Carrera | 1702796358 | <i>5557360</i> | | <i>Ermilo Carrera</i> |
| 33 | Marco Sanchez | 1801032184 | <i>1726630</i> | x | <i>Marco Sanchez</i> |
| 34 | Carlos Negrete | 1700088121 | 5115335 | | |
| 35 | Lourdes Minango | 1700024373 | 5101155 | | <i>Lourdes Minango</i> |
| 36 | Coop. Taxis Mundo Rodante | 1790240231001 | 5335858 | | |
| 37 | Luis Lopez | 1703304699 | 5096223 | | <i>Luis Lopez</i> |
| 38 | Taxis carapungo | 1791053184001 | 5096223 | | |
| 39 | Marcelo Toapanta | 1709221632 | 5096223 | | |
| 40 | Galo Molineros | 1707757033 | 5196919 | x | <i>Estrella Molineros</i> |
| 41 | Tereza Arias | 0101031243 | 5096223 | x | <i>Tereza Arias</i> |
| 42 | Baltazar Molineros | 1700130485 | 5096223 | | <i>Baltazar Molineros</i> |
| 43 | Sigifredo Ordoñez | 1100266137 | 5096223 | | <i>Sigifredo Ordoñez</i> |
| 44 | Luis Buitrón | 1706360748 | 5096223 | | |
| 45 | José Miranda | 1700878726 | 5096223 | | <i>José Miranda</i> |
| 46 | Carlos Negrete | 1700088121 | 5096223 | | |
| 47 | Jorge Maldonado | 1701229062 | 5096223 | | <i>Jorge Maldonado</i> |

19
13

| | | | | |
|----|------------------|------------|---------|--|
| 48 | Manuel López | 1702888049 | 5096223 | |
| 49 | Max Benalcazar | 1707091367 | 5096223 | |
| 50 | Pablo Benalcazar | 1717483414 | 5096223 | |

OF-GADPRP-0964-2015

Pomasqui, 13 de noviembre de 2015

Señor
Humberto Almeida
ADMINISTRADOR GENERAL ZONA LA DELICIA
Presente

El Gobierno Autónomo Descentralizado Parroquial Rural de Pomasqui periodo 2014-2019, estará siempre comprometido para mejorar el presente y futuro con la participación e integración de la comunidad para el logro de los objetivos propuestos.

Como es de su conocimiento, la calle San José, perteneciente al barrio del mismo nombre, donde habitan más de 400 personas aproximadamente entre niños, adultos, personas de la tercera edad y discapacitados, en la actualidad esta vía está en pésimo estado, ya que ni las camionetas de alquiler quieren subir; y al no contar con el trazado vial no hemos podido adoquinarla, a pesar de tener bordillos y disponer de 21.000 adoquines.

En tal virtud, solicito gentilmente a usted disponer a quien corresponda se apruebe el trazado vial propuesto por la comunidad, documento necesario e indispensable para adoquinar la calle, obra urgente, necesaria y anhelada por todos los moradores de este sector quienes esperan con ansiedad se ejecute esta obra.

Segura de contar con la favorable atención al presente, hago llegar mis sentimientos de estima y consideración.

Saludos Cordiales,

Abg. Jaqueline Castro**PRESIDENTA GADPR DE POMASQUI**

Adjunto: Plano físico y digital



Administración Zonal
La Delicia

17
AM

Quito, 18 de Junio 2013
REF. ZD-IG983

Señora
TERESA LUDSGARDA CARRERA QUISILEMA
Presente

De mi consideración:

En atención a la solicitud ingresada en esta Administración con hoja de control. **ZD-IG983**, mediante la cual solicita **informe vial** del predio, ubicado en el Sector San José, Parroquia Pomasqui clave catastral 14509-13-003 predio 5096215.

Al respecto le informamos que realizada la inspección, revisado los documentos que contiene el trazado vial del sector, se replanteó las vías con las siguientes especificaciones técnicas:

SUR: Calle S/N Ancho de vía 10,00 metros a 5,00 metros del eje vial. **EXISTE AFECTACIÓN=1,56** metros de fondo por el frente del lote, tomado desde la pared existente **REF.:** Trazado vial del sector hoja topográfica N° 14509-14510.

Además cumplirá con las especificaciones técnicas emitidas en el Informe de Regulación Metropolitana N° 444709 del 03 de Mayo del 2013.



Técnico Responsable: Gladys Arroyo
Franklin D. Toapanta
Alex Tufiño

10



INFORME DE REGULACIÓN METROPOLITANA

Municipio del Distrito Metropolitano de Quito

Fecha: 2013-05-03 14:57

No. 444709

1.- IDENTIFICACIÓN DEL PROPIETARIO *

C.C./R.U.C: 1704221710
 Nombre del propietario: CARRERA QUISILEMA TERESA LUDSGARDA

2.- IDENTIFICACIÓN DEL PREDIO *

Número de predio: 5096215
 Clave catastral: 14509 13 003 000 000 000
 En propiedad horizontal: NO
 En derechos y acciones: NO
 Administración zonal: LA DELICIA
 Parroquia: Pomasqui
 Barrio / Sector: S.JOSE

Datos del terreno
 Área de terreno: 1023,00 m2
 Área de construcción: 692,36 m2
 Frente: 78,93 m

3.- UBICACIÓN DEL PREDIO *

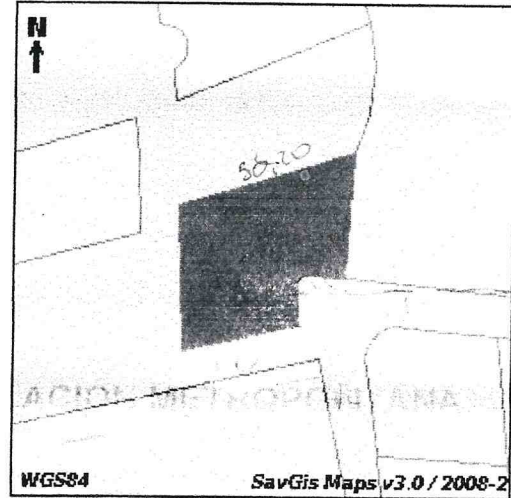

4.- CALLES

| Calle | Ancho (m) | Referencia | Retiro |
|-------|-----------|------------|--------|
|-------|-----------|------------|--------|

5.- REGULACIONES

| | | |
|--|--|---|
| <p>ZONA Zonificación: A37 (A1002-35 (VU)) Lote mínimo: 1000 m2 Frente mínimo: 20 m COS total: 70 % COS en planta baja: 35 % (VU) Vivienda unifamiliar Forma de ocupación del suelo: (A) Aislada Clasificación del suelo: (SRU) Suelo Rural Servicios básicos: NO Uso principal: (AR) Agrícola residencial</p> | <p>PISOS Altura: 8 m Número de pisos: 2</p> | <p>RETIROS Frontal: 5 m Lateral: 3 m Posterior: 3 m Entre bloques: 6 m</p> |
|--|--|---|

6.- AFECTACIONES

| Descripción | Tipo de vía | Derecho de vía | Retiro | Observación |
|-------------|-------------|----------------|--------|-------------|
|-------------|-------------|----------------|--------|-------------|

7.- OBSERVACIONES

- *SOLICITE DEFINICION VIAL Y REPLANTEO PARA DETERMINAR AFECTACION

8.- NOTAS

- Los datos aquí representados están referidos al Plan de Uso y Ocupación del Suelo e instrumentos de planificación complementarios, vigentes en el DMQ.
- * Estas áreas de información son responsabilidad de la Dirección Metropolitana de Catastros. Si existe algún error acercarse a la ventanilla de Avalúos y Catastros de la Administración Zonal correspondientes para la actualización.
- Este informe no representa título legal alguno que perjudique a terceros.
- Este informe no autoriza ningún trabajo de construcción o división de lotes, tampoco autoriza el funcionamiento de actividad alguna.
- Para iniciar cualquier proceso de habilitación de la edificación del suelo o actividad, se deberá obtener el IRM respectivo en la administración zonal correspondiente.
- Este informe tendrá validez durante el tiempo de vigencia del PUOS.



INFORME DE REGULACIÓN METROPOLITANA

Municipio del Distrito Metropolitano de Quito

QUITO

ALCALDÍA

Fecha: 2016-01-11 12:26

No. 562768

1.- INFORMACIÓN CATASTRAL DEL LOTE EN UNIPROPIEDAD *

PROPIETARIO
 C.C./R.U.C.: 1700585225
 Nombre del propietario: CARRERA QUISILEMA MARIA FLORESMILA

DATOS TÉCNICOS DEL LOTE
 Número de predio: 5096216
 Clave catastral anterior: 14509 06 004 000 000 000
 En derechos y acciones: NO
 Área del lote (escritura): 2497,63 m2
 Área del lote (levantamiento): 0,00 m2
 ETAM (SRU) - Según Ord.#269: 10,00 % (-+251,87 m2)
 Área bruta de construcción total: 253,18 m2
 Frente del lote: 118,70 m
 Administración zonal: LA DELICIA
 Parroquia: POMASQUI
 Barrio / Sector: S.JOSE

2.- UBICACIÓN DEL LOTE *

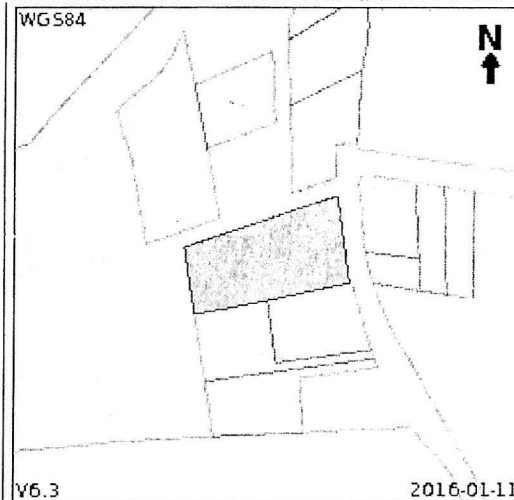

3.- CALLES

| Calle | Ancho (m) | Referencia | Radio curva de retorno | Nomenclatura |
|----------------------|-----------|-------------------|------------------------|--------------|
| GUILLERMO VALDIVIEZO | 10 | 5 m al eje de via | | |
| CALLE S/N | 0 | al eje de la via | | |
| 39647 | 0 | | | 0 |

4.- REGULACIONES

ZONA
 Zonificación: A37 (A1002-35 (VU))
 Lote mínimo: 1000 m2
 Frente mínimo: 20 m
 COS total: 70 %
 COS en planta baja: 35 %
 (VU) Vivienda unifamiliar

Forma de ocupación del suelo: (A) Aislada
Uso principal: (AR) Agrícola residencial

PISOS
 Altura: 8 m
 Número de pisos: 2

RETIROS
 Frontal: 5 m
 Lateral: 3 m
 Posterior: 3 m
 Entre bloques: 6 m

Clasificación del suelo: (SRU) Suelo Rural
Servicios básicos: NO

5.- AFECTACIONES

| Descripción | Tipo de vía | Derecho de vía | Retiro | Observación |
|-------------|-------------|----------------|--------|-------------|
|-------------|-------------|----------------|--------|-------------|

6.- OBSERVACIONES

- *RADIO DE CURVATURA 2.50 MT
- *RETIRO FRONTAL 5.00 MT A LAS VIAS
- *SOLICITE DATO DE LA CALLE S/N Y REPLANTEO DEL EJE DE VIAS PARA DETERMINAR AFECTACION
- (VU) Vivienda unifamiliar

8.- NOTAS

- Los datos aquí representados están referidos al Plan de Uso y Ocupación del Suelo e instrumentos de planificación complementarios, vigentes en el DMQ.
- * Esta información consta en los archivos catastrales del MDMDQ. Si existe algún error acercarse a las unidades desconcentradas de Catastro de la Administración Zonal correspondiente para la actualización y corrección respectiva.
- Este informe no representa título legal alguno que perjudique a terceros.
- Este informe no autoriza ningún trabajo de construcción o división de lotes, tampoco autoriza el funcionamiento de actividad alguna.
- El ETAM es el "Error Técnico Aceptable de Medición", expresado en porcentaje y m2, que se acepta entre el área establecida en el título de propiedad (escritura) y el área del levantamiento del terreno, dentro del proceso de regularización de excedentes y diferencias de áreas de acuerdo a los artículos 481 y 481.1 del COOTAD y a la Ordenanza Metropolitana 269.
- Para iniciar cualquier proceso de habilitación de la edificación del suelo o actividad, se deberá obtener el IRM respectivo en la administración zonal correspondiente.
- Este informe tendrá validez durante el tiempo de vigencia del PUOS.
- Para la habilitación de suelo y edificación los lotes ubicados en área rural solicitará a la EPMAQS factibilidad de servicios de agua potable y alcantarillado.



© Municipio del Distrito Metropolitano de Quito
 Secretaría de Territorio, Habitat y Vivienda

14
FD

MUNICIPIO DEL DISTRITO METROPOLITANO DE QUITO
DIRECCION METROPOLITANA FINANCIERA - PREDIAL RUSTICO

Credito : 20131011530
Ejercicio : 2013
Identificación : 1705419149
Contribuyente : MINANGO ZOILA

Comprobante Pago No : 3915693
Fecha Emisión : 2013-12-31
Fecha Pago : 2013-01-03

UBICACIÓN :

Clave Catastral : 14408-03-0010
Calle :
Barrio :

Predio : 5101155
Let. Casa : 1371
Plaza :

Parroquia :

INFORMACIÓN :

AREA DE TERRENO 1.000,00M2 AVALUO 9.600,00
AREA CONSTRUCCION M2 AVALUO
PATRIMONIO 9.600,00 AVALUO TOTAL 9.600,00
FISICA (0,000000X MIL) 00

CONCEPTO :

ALOS PREDIOS RU \$0,63
TASA SEGURIDAD C \$1,00
DESCUENTOS GENER \$1,80
BOMBEROS RUSTICO \$0,16

Subtotal : \$ 0.01

Descuentos : \$ 0.00

Total : \$ 0.01

GRACIAS, CON EL PAGO DE TUS IMPUESTOS NOS APOYAS A CONSTRUIR
EL QUITO QUE QUEREMOS.

Transacción : 3915693
Forma de Pago : BNCO
Institución : COTOCOLLAO-POMASQUI \$ 0.01
Cajero : 00001 DEYSI BENAVIDES

1/1

MUNICIPIO DEL DISTRITO METROPOLITANO DE QUITO - COMPROBANTE DE PAGO
DIRECCION METROPOLITANA FINANCIERA - PREDIAL RUSTICO

Contribuyente : MINANGO ZOILA
Predio/Patente : 5101155
Transacción C. Pago : 3915693
Forma de Pago : BNCO \$ 0.01
Cajero : 00001 DEYSI BENAVIDES
Titulo : 1705419149
Subtotal : 20131011530 \$ 0.01
Institución : COTOCOLLAO-POMASQUI
Fecha : 2013-01-03 11:16:00
Año : 2013
Dcto : \$ 0.00
Total : \$ 0.01



Actualizar

7

INFORME DE REGULACIÓN METROPOLITANA

Usuario: Ing. Humberto Patricio Valencia Alvarez

Dependencia: Administración Zonal La Delicia

ICUS
 IRM
 Incremento pisos
 SGCT

Cerrar sesión

Inicio

BÚSQUEDA DE PREDIOS - Informe de Regulación Metropolitana (IRM)

- * Ingrese su búsqueda en los campos activos y presione CONSULTAR
- * La búsqueda se realizará únicamente por un campo iniciando de izquierda a derecha
- * En los campos CLAVE CATASTRAL, NOMBRE DE PROPIETARIO y C.I. o RUC debe ingresar más de 7 caracteres.
- * En el campo NÚMERO DE PREDIO ingrese sólo valores numéricos
- * Para una rápida respuesta no ejecute consultas que puedan retornar demasiados registros.

No. predio Clave catastral Nombre de propietario C.C. / R.U.C.

5101155

CONSULTAR

RESULTADO DE LA CONSULTA

| # | No. predio | Clave catastral | Nombre de propietario | C.C. / R.U.C. | Ir a informe |
|---|------------|--------------------------|-----------------------|---------------|-----------------------------|
| 1 | 5101155 | 14408 03 001 000 000 000 | MINANGO ZOILA | 1705419149 | INFORME IRM |

Si el CATI Predio su ubicación gráfica acercarse a la unidad desconcentrada de Catastro de la Administración Zonal correspondiente para la actualización y corrección respectiva.
[LINEID=370633-144080000]

© Municipio del Distrito Metropolitano de Quito
 Secretaría de Territorio Hábitat y Vivienda
 2011 - 2016

Powered by ApInfo

X7 13

COOPROGRESO
Cooperativa de Ahorro y CREDITO
SEVILLANO
RUC: 90451801001

AUSPICADA POR REPRESENTACIONES ORDONEZ Y NEGRETE - REPORNE
COMPROBANTE DE RECAUDACION
MUNICIPIO DEL DISTRITO METROPOLITANO DE QUITO
COMPROBANTE: 00000001-009748
REFERENCIA: 5335858
CEDULA: 17902402310-0
NOMBRES: COOP DE TAXIS N 67 MUNDO RODANTE
MENSAJE: TRANSACCION OK
AGENCIA: 8008 CARAPUNGO
CAJA: 00003
OPERADOR: 000132 JSEVILLANO
SEC LOC/SWT: 4994/594527
VALOR IMPUESTO: \$ 172.13
COMISION: \$ 1.34
IVA 12%: \$ 0.16
TOTAL PAGADO: \$ 173.63
COOPROGRESO QUITO 15-01-2015 15:47:47

RECIBI CONFORME
RED DE SERVICIOS FACILITO

COOPROGRESO
Cooperativa de Ahorro y CREDITO
SEVILLANO
RUC: 90451801001

AUSPICADA POR REPRESENTACIONES ORDONEZ Y NEGRETE - REPORNE
COMPROBANTE DE RECAUDACION
MUNICIPIO DEL DISTRITO METROPOLITANO DE QUITO
COMPROBANTE: 00000001-009758
REFERENCIA: 5335858
CEDULA: 17902402310-0
NOMBRES: COOP DE TAXIS N 67 MUNDO RODANTE
MENSAJE: TRANSACCION OK
AGENCIA: 8008 CARAPUNGO
CAJA: 00003
OPERADOR: 000132 JSEVILLANO
SEC LOC/SWT: 4998/594548
VALOR IMPUESTO: \$ 80.41
COMISION: \$ 1.34
IVA 12%: \$ 0.16
TOTAL PAGADO: \$ 81.91
COOPROGRESO QUITO 15-01-2015 15:48:49

RECIBI CONFORME
RED DE SERVICIOS FACILITO

COOPROGRESO
Cooperativa de Ahorro y CREDITO
SEVILLANO
RUC: 90451801001

AUSPICADA POR REPRESENTACIONES ORDONEZ Y NEGRETE - REPORNE
COMPROBANTE DE RECAUDACION
MUNICIPIO DEL DISTRITO METROPOLITANO DE QUITO
COMPROBANTE: 00000001-009772
REFERENCIA: 5335858
CEDULA: 17902402310-0
NOMBRES: COOP DE TAXIS N 67 MUNDO RODANTE
MENSAJE: TRANSACCION OK
AGENCIA: 8008 CARAPUNGO
CAJA: 00003
OPERADOR: 000132 JSEVILLANO
SEC LOC/SWT: 5003/594573
VALOR IMPUESTO: \$ 1.18
COMISION: \$ 0.45
IVA 12%: \$ 0.05
TOTAL PAGADO: \$ 1.68
COOPROGRESO QUITO 15-01-2015 15:50:35

RECIBI CONFORME
RED DE SERVICIOS FACILITO

Handwritten signature

6

INFORME DE REGULACIÓN METROPOLITANA

Usuario: Ing. Humberto Patricio Valencia Alvarez

Dependencia: Administración Zonal La Delicia

ICUS
 IRM
 Incremento pisos
 SGCT

 Cerrar sesión

 Inicio

BÚSQUEDA DE PREDIOS - Informe de Regulación Metropolitana (IRM)

- * Ingrese su búsqueda en los campos activos y presione CONSULTAR
- * La búsqueda se realizará únicamente por un campo iniciando de izquierda a derecha
- * En los campos CLAVE CATASTRAL, NOMBRE DE PROPIETARIO y C.I. o RUC debe ingresar más de 7 caracteres.
- * En el campo NÚMERO DE PREDIO ingrese sólo valores numéricos
- * Para una rápida respuesta no ejecute consultas que puedan retornar demasiados registros.

No. predio
 Clave catastral
 Nombre de propietario
 C.C. / R.U.C.

RESULTADO DE LA CONSULTA

| # | No. predio | Clave catastral | Nombre de propietario | C.C. / R.U.C. | Ir a informe |
|---|------------|--------------------------|----------------------------------|---------------|-----------------------------|
| 1 | 5335858 | 14409 03 002 000 000 000 | COOP DE TAXIS N 67 MUNDO RODANTE | 1790240231 | INFORME IRM |

[SIC-CAT] Predio sin Ubicación gráfica, agendarse a la unidad desconcentrada de Catastro de la Administración Zonal correspondiente para la actualización y corrección respectiva.
[LOTE:ID=392386-1440903002]



COMPROBANTE DE PAGO
 MUNICIPIO DEL DISTRITO METROPOLITANO DE QUITO
 RUC: 1760003410001

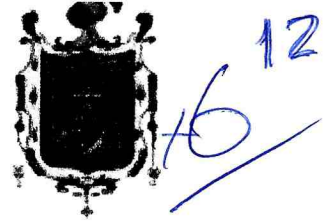

BANCO PACIFICO
PAVIMENTOS

Título de Crédito / 00008108799
Orden para Pago :
Año Tributación : 2015
Identificación : 00000400703948
Contribuyente : BUSTOS LOMAS GERARDO MARCIAL

Fecha Emisión : 2014/12/31
Fecha Pago : 2015/09/15

UBICACIÓN

Clave Catastral : 1450908002
Dirección :
Placa :

Predio : 5557360

INFORMACIÓN

AREA TERRENO 503 m2 AVALUO 4828.80

CONCEPTO

| OBRAS EN EL DISTRITO

TOTALES

0.60

Subtotal :

0.60

Descuento

-0.00

Total Cancelado :

0.60

**GRACIAS. CON EL PAGO DE SUS IMPUESTOS AYUDA A CONSTRUIR
 UN QUITO DE TODOS LOS COLORES**

Transacción : 12161122
Cajero : bpacifico

Fecha de impresión : martes, 15 de septiembre del 2015

INFORME DE REGULACIÓN METROPOLITANA

Usuario: Ing. Humberto Patricio Valencia Alvarez

Dependencia: Administración Zonal La Delicia

ICUS IRM Incremento pisos SGCT

Cerrar sesión

Inicio

BÚSQUEDA DE PREDIOS - Informe de Regulación Metropolitana (IRM)

- * Ingrese su búsqueda en los campos activos y presione CONSULTAR
- * La búsqueda se realizará únicamente por un campo iniciando de izquierda a derecha
- * En los campos CLAVE CATASTRAL, NOMBRE DE PROPIETARIO y C.I. o RUC debe ingresar más de 7 caracteres.
- * En el campo NÚMERO DE PREDIO ingrese sólo valores numéricos
- * Para una rápida respuesta no ejecute consultas que puedan retomar demasiados registros.

No. predio Clave catastral Nombre de propietario C.C. / R.U.C.

5557360

RESULTADO DE LA CONSULTA

| # | No. predio | Clave catastral | Nombre de propietario | C.C. / R.U.C. | Ir a informe |
|---|------------|--------------------------|---------------------------------|---------------|-----------------------------|
| 1 | 5557360 | 14509 08 002 002 000 000 | CARRERA QUISILEMA RAFAEL ERMILO | 1702796358 | INFORME IRM |

[SIG-CAI] Predio sin ubicación gráfica, adscrito a la unidad descentrada de Catastro de la Administración Zonal correspondiente para la actualización y corrección respectiva.
[LoteID=400001450908002]

© Municipio del Distrito Metropolitano de Quito
Secretaría de Territorio Hábitat y Vivienda
2011 - 2016

Powered by **ApInfo**