

MEMORANDO N° UGP 2018- 078-A
DM Quito, 11 de mayo del 2018

PARA: Arq. Edison Cuaical
JEFE DE LA UNIDAD DE TERRITORIO Y VIVIENDA

DE: Marcelo Mesías
UNIDAD DE GESTIÓN PARTICIPATIVA



ASUNTO: Informe Social.

En referencia al memorando N° AZLD-DGT-UTYV-2018-136A en el que solicita, emitir el informe de socialización de la propuesta de aprobación del trazado vial de la calle San José del Barrio San José de la Parroquia de Pomasqui. Adjunto encontrará la información solicitada.

Atentamente,



Marcelo Mesías
UNIDAD DE GESTIÓN PARTICIPATIVA

Acción	Siglas responsables	Siglas unidades	Fecha	Sumilla
Elaborado por:	D. Guamán	UGP	2018-05-11	
Revisado por:	M. Mesías	UGP	2018-05-11	
Ejemplar 1:	Unidad de Territorio y Vivienda			
Ejemplar 2:	Unidad de Gestión Participativa			

14/05/18
MEX T
16:07

**DIRECCIÓN DE GESTIÓN PARTICIPATIVA DEL DESARROLLO
UNIDAD GESTIÓN PARTICIPATIVA**

INFORME SOCIAL No. UGP- 2018 – 014-A

INFORMACIÓN GENERAL

Asunto: Informe Social	Trámite: Memorando N° AZLD-DGT-UTYV-2018-136A – GDOC 2018-179727
Parroquia: Pomasqui	Solicitante: Unidad de Territorio Hábitat y Vivienda
	Ubicación: Barrio San José

ANTECEDENTES

- Con fecha 8 de febrero de 2018 el GADPR-Pomasqui, presenta el requerimiento: Solicitud de aprobación del trazado vial de la Calle San José.
- Con fecha 2 de mayo 2018 se realizó la convocatoria a los actores, con quienes se mantendrá la socialización y se establecerán los acuerdos respectivos.
- En atención al pedido generado por la Unidad de Territorio y Vivienda, se procede a generar el informe social correspondiente.

ESTADO ACTUAL

- Se convoca a los propietarios de los lotes frentistas a la calle San José, el día 10 de mayo de 2018 en la instalaciones del Gobierno Autónomo Descentralizado (GAD) Pomasqui, para realizar la socialización de la propuesta de trazado vial en la misma participan 19 personas.

PROPUESTA COMUNITARIA

- El GADPR Pomasqui, solicita la aprobación del trazado vial de la calle San José de la parroquia de Pomasqui.

CONCLUSIONES

- Los copropietarios de los lotes frentistas a la calle San José se comprometen a aceptar la afectación que se generen por la correspondiente aprobación vial, tomando en consideración los anchos viales establecidos mediante Ordenanza 172 y 0432
- Se adjunta: *a) el acta de la reunión levantada por el GADPR-Pomasqui, b) el registro de asistencia, c) cuadro de áreas con las firmas de los propietarios en el que consta los lotes que de acuerdo al trazado vial propuesto tendrán afectaciones.*

ANEXO FOTOGRÁFICO

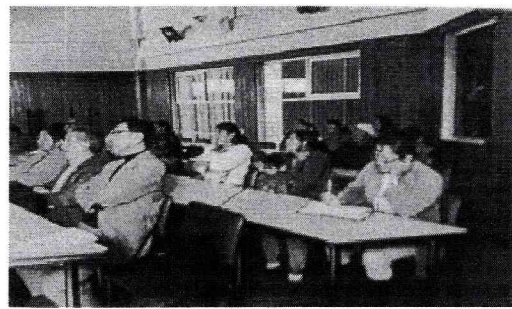
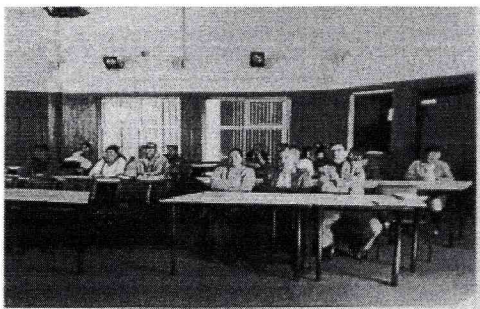

Elaborado:	D Guamán	UGP	2018-05-11	
Revisado:	C. Mesias	UGP	2018-05-11	

ACTA DE REUNION CON MORADORES DEL COMITÉ PROMEJORAS DE LA CALLE "SAN JOSE" DEL BARRIO SAN JOSE.

En Pomasqui a los 10 días del mes de mayo 2018, siendo las 16h30, en la sala fórum del Gobierno Parroquial, la señora Presidenta del GAD de Pomasqui, convoca a una reunión a los moradores de la calle San José, para tratar el siguiente orden del día

1.- Socialización de la propuesta del trazado vial de la calle San José

Toma la palabra la señora Presidenta del GAD de Pomasqui y da la bienvenida a los moradores de la calle San José, de igual manera da la bienvenida al funcionario del Municipio de Quito, Arq. Edison Cuaical.

Contamos con la presencia de 18 moradores de la calle San José, quienes proceden a firmar la hoja de asistencia a la sesión.

Toma la Palabra el señor Gabriel Ortiz, representante de los moradores de esta calle y manifiesta que por cuanto nos hemos visto en la necesidad imperiosa de contar con la aprobación del trazado vial de la calle, he visto la necesidad de solicitar a la señora Presidenta del Gobierno Parroquial, se convoque a esta reunión.

Toma la palabra el Arq. Cuaical, e indica que el motivo de la reunión es para presentarles los planos modificados, ya que anteriormente nos solicitaron realizar ciertas rectificaciones en el plano, informa de las afectaciones que tienen algunos frentistas, presenta el plano ante todos los moradores de la calle San José, con la propuesta del trazado vial para nuestra calle,

Toma la palabra la señora María Tasipanta y pregunta si se van afectar las viviendas, ya que las mismas tienen 40 años de construcción, a lo que manifiesta el Arq. Cuaical, que ninguna vivienda serán afectadas.

Toma la palabra el Arq. Cuaical y pregunta a todos los propietarios de los lotes frentistas, esta consientes de la afectación y que en el momento indicado tendrá que derrocar los cerramientos que tienen afectación, toma la palabra el señor Gabriel Ortiz, e indica que la mayoría de los moradores ya cumplieron con esta disposición que se realizó anteriormente y es más la mayoría de gente tiene realizado los bordillos.

Por unanimidad de todos los moradores se llega al siguiente acuerdo:

Los copropietarios de los lotes frentistas a la calle San José se comprometen a aceptar la afectación que se generen por la correspondiente aprobación vial, tomando en consideración los anchos viales establecidos mediante Ordenanza 172 y 0432

Siendo las 17h30 la reunión se da por terminada, firman

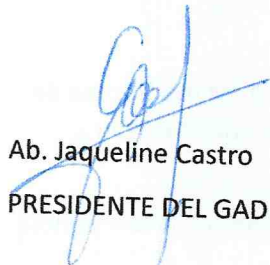

Ab. Jacqueline Castro
PRESIDENTE DEL GAD DE POMASQUI



Sr. Gabriel Ortiz
REPRESENTANTE DE LA CALLE SAN JOSE



POMASQUI, 2 DE MAYO 2018

CONVOCATORIA

SE CONVOCA A LOS MORADOR ES DEL BARRIO SAN JOSE A UNA REUNION DE TRABAJO PARA EL :

DIA : 10 DE MAYO 2018

HORA: 16H00

LUGAR: SALA FORUM DEL GOBIERNO PARROQUIAL (CALLE BOLIVAR E 2 -15 DE MAYO)

ORDEN DEL DIA:

1.- SOCIALIZACION PARA PROPUESTA TRAZADO VIAL CALLE SAN JOSE

ATENTAMENTE,



AB. JAQUELINE CASTRO

PRESIDENTA DEL GAD POMASQUI

CONTROL DE REUNIONES Y VISITAS GAD POMASQUI

TEMA A TRATAR: Tránsito vial Calle San José

NO.	FECHA	NOMBRE Y APELLIDO	NO. C.I.	TELEFONO	BARRIO/ SECTOR/ INSTITUCIÓN	FIRMA
1	10/02/2018	Maria Palla	1705160394	0980931353	San José	Maria Palla
2	10/05/2018	Maria Zampanta	1712562089	2357320	San José	Maria Zampanta
3	10/20/2018	Nicolasa Pallas	1703478808	2358048	San José	Nicolasa Pallas
4	10/03/18	Gabriel Ortiz	1706890004	0998043159	San José	Gabriel Ortiz
5	10/05/2018	Carlos Negrete	170008812-1	02232011	San José	Carlos Negrete
6	10-05-2018	Juan Torres	171277931-1	0984510541	San José	Juan Torres
7	10-05-2018	Mariana Landazuri	170811056-2	2356725	San José	Mariana Landazuri
8	10-05-2018	Maria Teresa Casa	1708957544	2356737	San José	Maria Teresa Casa
9	10-05-2018	Genevieve Salinas	170207595-1	2356730	San José	Genevieve Salinas
10	10/05/2018	Yasmina Zamora			San José	Yasmina Zamora
11		Diana Palla	1708440657	10992647954	San José	Diana Palla
12		Maria Zamora	2354-364	1407915177	San José	Maria Zamora
13	10/05/2018	Edwin Guachamin	17280275-0	022356719	San José	Edwin Guachamin
14	10/07/18	Edison Cuevas	171662290-5	099963034	AZLD	Edison Cuevas
15	10/05/18	Jaqueline Castro	1708632920	0990314653	600 Pomasqui	Jaqueline Castro
16	10/02/18	Abigail Zamora	1702145224	2356789	San José	Abigail Zamora

CONTROL DE REUNIONES Y VISITAS GAD POMASQUI

TEMA A TRATAR: Tránsito vial Calle San José

NO.	FECHA	NOMBRE Y APELLIDO	NO. C.I.	TELEFONO	BARRIO/ SECTOR/ INSTITUCIÓN	FIRMA
1	10 Mayo 2018	Stéfano Pantoja	04-0056866-5	2351364	Pomasqui	
2	10 Mayo 2018	beatriz Pantoja	0100835021	2354273	Pomasqui	
3	10 Mayo 2018	Stéfano Pantoja	0401872296	0983885533	Pomasqui	
4						
5						
6						
7						
8						
9						
10						
11						
12						
13						
14						
15						
16						

58
67

CUADRO DE AREAS

CANTIDAD	NOMBRES	PREDIOS Y CLAVES CATASTRALES	HEREDEROS Y OTROS	AREA TOTAL DEL TERRENO	AREA DE AFECT. DEL TERRENO	AREA DE AFECT. DE CONSTRUCCION	AREA DE AFECTACION DE CERRAMIENTOS	N° PISOS	TIPO DE CC
1	JOSE JULIO PILCA FLORES	5548793		6000,00 m2	55,51 m2	C1-0,27 m2		1	A
		14509-12-003				C2-0,36 m2		1	H.AMADO
2	FRANKLIN MARCELO PILCA FLORES Y OTROS	5603925	FRANKLIN MARCELO PILCA FLORES	6661,84 m2	90,12 m2	C3-0,12 m2		3	H.A
			FAMILIA LANDAZURI VASQUEZ			C4-2,26 m2		1	H.ARMA
						C5-0,41 m2		1	H.AF
						C6-2,00 m2		2	H.AF
		14509-12-004	FAMILIA GUACHAMIN FRORES			C7-1,77 m2	CERRAMIENTO Y 11,10 ml	3	H.AR
			FAMILIA PALLO QUISILEMA Y OTYROS			C8-0,15 m2		5	H.AR
						C9-1,02 m2		2	H.AR
						C10-1,53 m2		3	H.ARI
						C11-3,30 m2		2	H.ARI
						C12-2,94 m2		2	H.ARI
3	PEDRO MIGUEL CUSICAGUA TIPANLUIA HERDS	5033419 14509-10-002		1959,48 m2	27,11 m2				
4	JOSE LEONARDO DIAZ PAREDES Y OTROS	5791469 14509-10-003		2484,30 m2	32,79 m2	C13-1,18 m2		1	O.ARMADO
5	MARIA SIMONA CHINPACTAIG AYO HERDS	5788410 14509-13-005		2433,54 m2	42,72 m2				
6	GERARDO MARCIAL BUSTOS LOWA	5096221 14509-13-006		1014,36 m2	45,77 m2		85,96 m2		
7	ISIDRO GABRIEL ORTIZ SAAVEDRA	5127130 14509-13-002		1019,06 m2	10,99 m2	C14-1,84 m2	43,58 m2	1	M
8	ISIDRO GABRIEL ORTIZ SAAVEDRA	5190578 14509-08-003		463,35 m2	3,28 m2		10,46 m2	1	M
					C15-2,04 m2				
9	ISIDRO GABRIEL ORTIZ SAAVEDRA	5190577 14509-12-002		1184,42 m2	5,91 m2	C16-5,91 m2		1	M
10	GEOVANNA PATRICIA TENECELA VEJA	5606957 14509-13-001		1133,02 m2	149,15	C17-50,40 m2	26,06 m2	2	H.A
11	AIDA MERCEDES PIEDAD BURBANO SOSA HRDS	5127155 14509-13-004		1091,36 m2	15,72		48,48 m2		
12	TERESA LUDSCARDA CARRERA QUISILEMA	5096215 14509-13-003		1145,68 m2	42,91 M2	C18-3,53 m2	52,04 m2	1	M
					C19-16,74 m2		1	M	
					C20-6,90 m2		1	H.Ai	
13	MARIA FLORESMILA CARRERA QUISILEMA	5096216 14509-06-004		2518,94 m2	175,78 m2	C21-0,82 m2	168,48 m2	1	H.AF
14	RAFAEL ERMILO CARRERA QUISILEMA	5791506 1449-14-025		3396,82 m2	104,91 m2	C22-10,76 m2		1	H.AF
15	MARCO ANTONIO SANCHEZ COLINA	1226630 14409-01-004		1372,25 m2	70,88 m2		16,20 m2		
16	CARLOS SALOMON NEGRETE PUEBLA	5115335 14408-01016		1037,37 m2	54,53 m2	C23-16,42 m2		1	H.AF
17	ZOILA MINANGO Y HRDS	5101155 14409-03010		1017,22 m2	45,57 m2		47,8 m2		
18	COOP.DE TAXIS MUNDO RODANTE	5335858 14409-03-002		3673,75 m2	287,89 m2		98,40 m2		
19	LUIS ALBERTO JARAMILLO LOPEZ	5552036 14409-03-009		729,83 m2	10,06 m2		33,24 m2		
20	COOP. TRANSPORTE TAXI CARAPUNGO 136	5552037 14507-01-002		696,00 m2	36,08 m2		22,12 m2		
21	ANGELICA TOAPANTA ROBALINO	5561568 14508-01-002		672,43 m2	21,86 m2	C24-1,73 m2	41,74 m2	1	Mi
22	GALO VINICIO MOLINEROS CESPEDES	5196919 14509-12-001		2534,88 m2	56,90 m2		6,80 m2		
23	BLANCA AREAS RIVERA	5791504 14509-15-001		636,28 m2	35,05 m2	C25-7,80 m2	24,20 m2	1	Mi
24	SEGUNDO JOSE CARRERA QUISILEMA	5096223 14409-03-003		8592,00 m2	191,70 m2	C26-6,60 m2	169,18 m2	2	H.AR
					C27-194 m2		1	Mi	
					C28-0,21 m2		1	Mi	

54
60
57

CUADRO DE AREAS

CODIGOS Y CLAVES CATASTRALES	HEREDEROS Y OTROS	AREA TOTAL DEL TERRENO	AREA DE AFECT. DEL TERRENO	AREA DE AFECT. DE CONSTRUCCION	AREA DE AFECTACION DE CERRAMIENTOS	N° PISOS	TIPO DE CONSTRUCCION	CEDULA DE IDENTIDAD	FIRMA
5548793 12-003		6000,00 m2	55,51 m2	C1-0,27 m2 C2-0,36 m2		1 1	MIXTA H.AMADO GRADA (PB)	1703863199	José Delgado
5603925 12-004	FRANKLIN MARCELO PILCA FLORES FAMILIA LANDAZURI VASQUEZ FAMILIA GUACHAMIN FRORES FAMILIA PALLO QUISILEMA Y OTYROS	6661,84 m2	90,12 m2	C3-0,12 m2 C4-2,26 m2 C5-0,41 m2 C6-2,00 m2 C7-1,77 m2 C8-0,15 m2 C9-1,02 m2 C10-1,53 m2 C11-3,30 m2 C12-2,94 m2	CERRAMIENTO Y 11,10 ml	3 1 1 2 2 5 2 2 2 2	H. ARMADO H.ARMADO GRADA H. ARMADO H. ARMADO H. ARMADO H. ARMADO H. ARMADO H. ARMADO H. ARMADO	1707273577	José Delgado Juan Pablo Haroldo Mónica José José
5033419 10-002		1959,48 m2	27,11 m2					1700446121	
791469 0-003		2484,30 m2	32,79 m2	C13-1,18 m2		1	O.ARMADO-GRADA	1705449665	Alfonso Haroldo Mónica
5788410 0-005		2433,54 m2	42,72 m2					1709090888	Mónica José
56221 0-006		1014,36 m2	45,77 m2		85,96 m2			400703948	José
5127130 002		1019,06 m2	10,99 m2	C14-1,84 m2	43,58 m2	1	MIXTA	1706890884	Nicolás José
5190578 003		463,35 m2	3,28 m2	C15-2,04 m2	10,46 m2	1	MIXTA	1706890884	José
5190577 002		1184,42 m2	5,91 m2	C16-5,91 m2		1	MIXTA	1706890884	José
5606957 001		1133,02 m2	149,15	C17-50,40 m2	26,06 m2	2	H. ARMADO	1714764097	José
51 004		1091,36 m2	15,72		48,48 m2			400202057	Haroldo
5215 003		1145,68 m2	42,91 m2	C18-3,53 m2 C19-16,74 m2 C20-6,90 m2	52,04 m2	1 1 1	MIXTA MIXTA H. ARMADO	1704221710	Haroldo José
5096216 004		2518,94 m2	175,78 m2	C21-0,82 m2	168,48 m2	1	H. ARMADO	1700585225	Alfonso
506 4-025		3396,82 m2	104,91 m2	C22-10,76 m2		1	H. ARMADO	1702796358	Alfonso
630 01-004		1372,25 m2	70,88 m2		16,20 m2			1801032184	Haroldo
335 01016		1037,37 m2	54,53 m2	C23-16,42 m2		1	H. ARMADO	1700088121	Haroldo
155 03010		1017,22 m2	45,57 m2		47,8 m2			1705419149	Haroldo
858 03-002		3673,75 m2	287,89 m2		98,40 m2			1790240231	Haroldo
5552036 09		729,83 m2	10,06 m2		33,24 m2			1703304699	Haroldo
5552037 02		696,00 m2	36,08 m2		22,12 m2			1791053184	Haroldo
5561568 02		672,43 m2	21,86 m2	C24-1,73 m2	41,74 m2	1	MIXTA	1709792152	Haroldo
5196919 01		2534,88 m2	56,90 m2		6,80 m2			1707757033	Haroldo
5791504 01		636,28 m2	35,05 m2	C25-7,80 m2	24,20 m2	1	MIXTA	101031243	Haroldo
5096223 03		8592,00 m2	191,70 m2	C26-6,60 m2 C27-194 m2 C28-0,21 m2	169,18 m2	2 1 1	H. ARMADO MIXTA MIXTA	1700938457	Haroldo

48