

UBICACION
ESCALA: 1:20000

PROPIEDAD DEL SR. EUCLIDES MIÑO

ZONA DE TERCER ORDEN
WGS84 NACIONAL

POLIGONAL	NORTE	ESTE	AREA
P1	10010900.00	752500.00	
P2	1000900.00	752500.00	
P3	1000900.00	752180.00	
P4	1000940.00	752180.00	
P5	1000940.00	751820.00	
P6	1000914.00	751820.00	
P7	P7 EN EL CAMINO PUBLICO QUE VA A LAS TOLAS Y DE AQUI CONTINUA POR EL CAMINO CON LA INTERSECCION CON LA VIA QUE VA A LA POBLACION DE PACTO PARA PROSEGUIR HACIA ARRIBA POR LA MISMA VIA HASTA LLEGAR AL PUNTO D LAS COORDENADAS P8		262 408,97
P8	1000975.00	751820.00	

EL PUNTO P8 CIERRA CON EL PUNTO P7

ZONA DE TERCER ORDEN
WGS84 QUITO

POLIGONAL	NORTE	ESTE	AREA
P1	10010292.68	474381.24	
P2	10009913.35	474081.24	
P3	10009610.30	473761.24	
P4	10009445.20	473761.24	
P5	10009445.20	473501.38	
P6	10009577.23	473501.38	
P7	P7 EN EL CAMINO PUBLICO QUE VA A LAS TOLAS Y DE AQUI CONTINUA POR EL CAMINO CON LA INTERSECCION CON LA VIA QUE VA A LA POBLACION DE PACTO PARA PROSEGUIR HACIA ARRIBA POR LA MISMA VIA HASTA LLEGAR AL PUNTO D LAS COORDENADAS P8		262 408,97
P8	10009808.00	473579.43	

EL PUNTO P8 CIERRA CON EL PUNTO P7

INSTITUTO METROPOLITANO DE PATRIMONIO **IMP**

MUNICIPIO DEL DISTRITO METROPOLITANO
ADMINISTRACION MAURICIO RODAS

DEPARTAMENTO DE INVESTIGACION

PROYECTO DEL PROYECTO:
LEVANTAMIENTO TOPOGRAFICO
SITO ARQUEOLOGICO TULIPE SEGUNDA ETAPA

PROYECTO AMBIENTACION:
LEVANTAMIENTO TOPOGRAFICO

CONTENIDO:

DESCRIPCION	AREA
800.00 M2 LOTE SR. BRUNO G. ERSUMG	
6,800.00 M2 DONACION SR. EUCLIDES MIÑO	
7,600.00 M2 TOTAL AREA MUSEO DE SITIO	
3,755.51 M2 PISCINAS	
RIO SAN CARLOS	
VIA EXPRESA/ASFALTO	
VIA SECUNDARIA/LASTRADA	
PUENTE	
VIVIENDAS DE LA COMUNIDAD	

DATOS PROPORCIONADOS: EL DISEÑO, TRABAJOS DEL ASESORAMIENTO TECNICO DEL DISEÑO DEL PROYECTO
EL DISEÑO DEL PROYECTO POR EL DISEÑADOR DEL TERCER ORDEN
DISEÑADOR DEL PROYECTO: ING. FERNANDO FERRERIA
REVISADO POR: ARQ. FRANKLIN CORDERO

DIRECTOR EJECUTIVO: **ABO. ANGELICA ARIAS**

DIRECTOR GENERAL: **ABO. FRANKLIN CORDERO**

COORDINADOR: _____

BOLETA DEL N.º P.º: _____

NOMBRE: _____

UBICACION: _____

ESCALA: 1:1000

FECHA: AGOSTO 2004

UBICACION: TULIPE

00C0053

**ACUERDO No 237 MINISTERIO DE EDUCACION Y CULTURA
PRESIDENTE DEL DIRECTORIO DEL INSTITUTO NACIONAL DE
PATRIMONIO CULTURAL**

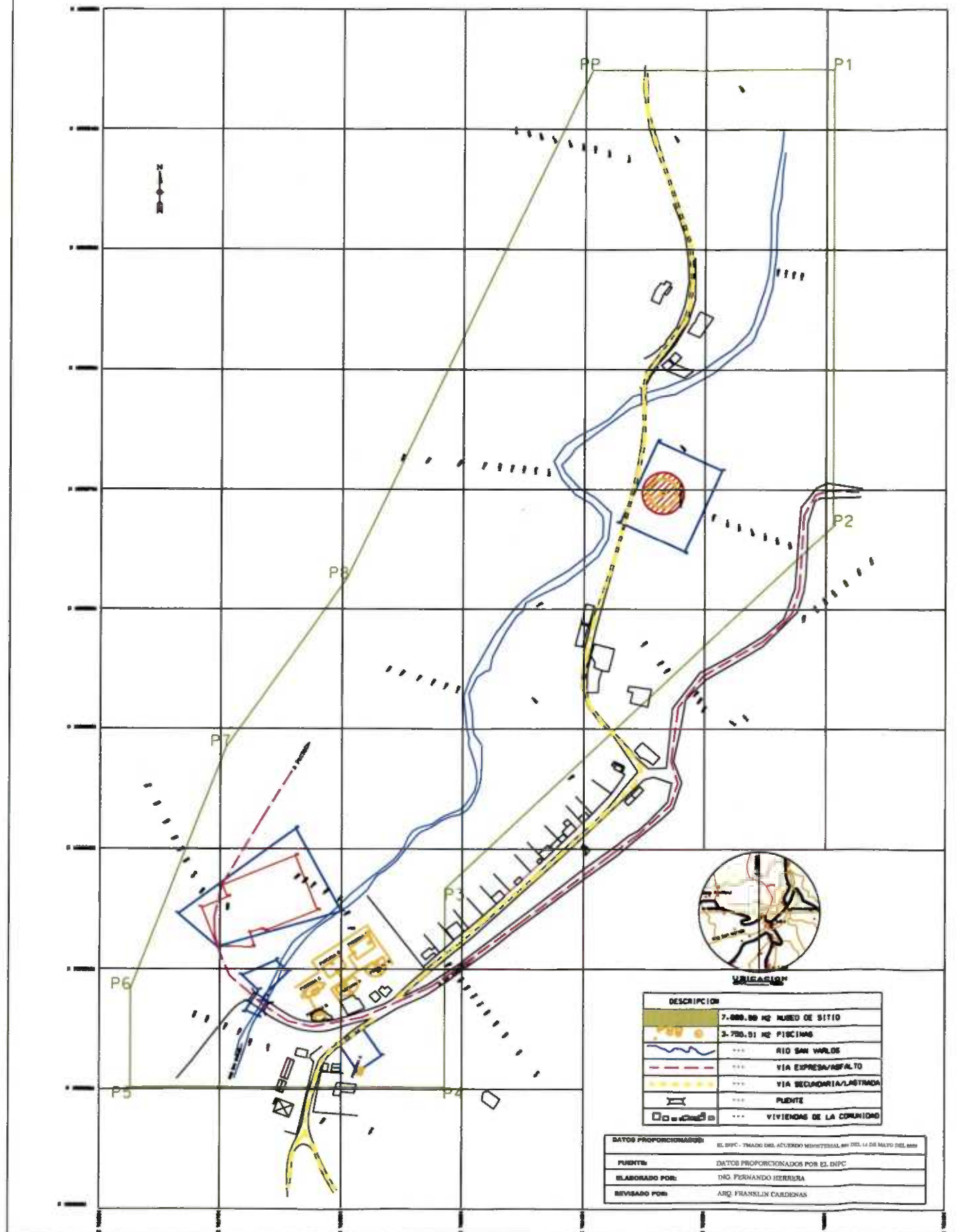

DESCRIPCION	
	7.000,00 M2 MUSEO DE SITIO
	3.700,01 M2 PISCINA
	... RIO SAN CARLOS
	... VIA EXPRESA/ASFALTO
	... VIA SECUNDARIA/LASTRADA
	... PUENTE
	... VIVIENDAS DE LA COMUNIDAD

DATOS PROPORCIONADOS:	EL DIPC - TRABAJO DEL ACUERDO MINISTERIAL NO. 703.14 DE JULIO DEL 2008
FUENTES:	DATOS PROPORCIONADOS POR EL DIPC
ELABORADO POR:	ING. FERNANDO HERRERA
REVISADO POR:	ARQ. FRANKLIN CALDERAS

**ZONA DE PRIMER ORDEN
POLIGONAL 1**



POLIGONAL 3



ZONA DE SEGUNDO ORDEN

POLIGONAL 1

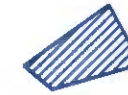

POLIGONAL 2



POLIGONAL 3



POLIGONAL 4



ZONA DE TERCER ORDEN



ZONA DE PRIMER ORDEN

PUNTOS	COORDENADAS		DISTANCIA M	AREA M2
	NORTE	ESTE		
PP	10009569.45	751991.85	35.07	286.95
P1	10009602.02	751978.87	22.99	
P2	10009610.96	752000.04	10.49	
P3	10009620.62	751995.97	64.91	
P4	10009645.20	752056.04	48.78	
P5	10009689.89	752074.12	46.46	
P6	10009682.67	752080.97	2.42	
P7	10009684.87	752029.97	12.09	
P8	10009681.54	752018.41	12.87	
P9	10009569.32	752022.45	30.93	

EL PUNTO P9 CIERRA CON EL PUNTO PP

POLIGONAL 2
EL AREA CIRCULAR ESTRICTAMENTE MONUMENTAL EDIFICADA ARQUEOLOGICA QUE COMPRENDE LA ANDENERIA CON UN AREA DE 233.08 M2 Y LA ESTRUCTURA INCA (PISCINA #8 CON UNA AREA DE 32.80 M2

PUNTOS	COORDENADAS		DISTANCIA M (DIAMETRO)	AREA M2
	NORTE	ESTE		
PP	10009948.11	752358.3	17.32 M	936.62

POLIGONAL 4
EL AREA ELIPTICAL ESTRICTAMENTE MONUMENTAL EDIFICADA ARQUEOLOGICA (TOLA ROSERO) CUYO EJE MAYOR ES DE 14.45 MY SU EJE MENOR 7.50 M APROXIMADAMENTE

ZONA DE SEGUNDO ORDEN

PUNTOS	COORDENADAS		LIMITE REFERENCIAL
	NORTE	ESTE	
PP	10009569.45	751991.85	CONTINUA CON EL CERRAMIENTO DE MALLA QUE VA A CONDUCIR SOBRE EL PUENTE Y LLEGA A LA MARGEN DEL RIO SAN CARLOS
P1	10009596.95	751989.53	LIMITE NORTE CONTINUA POR LA MISMA MARGEN DEL RIO HASTA LLEGAR A LA INTERSECCION CON LA PROLONGACION DEL LINDERO DE LA PROPIEDAD DEL SR REINALDO YEPEZ
P2	10009667.80	752056.20	LIMITE OESTE DESDE EL PUNTO DE INTERSECCION ANTERIOR CONTINUA POR EL LINDERO DE LA PROPIEDAD DEL SR REINALDO YEPEZ HASTA LLEGAR A LA INTERSECCION DE LA LINEA DE FABRICA CON LA VIA PUBLICA QUE VA A LA POBLACION DE PACTO
P3	10009598.99	752083.99	LIMITE SUR LINEA DE FABRICA CON LA VIA PUBLICA QUE VA A LA POBLACION DE PACTO

EL PUNTO P3 CIERRA CON EL PUNTO PP

PUNTOS	COORDENADAS		DISTANCIA M	AREA M2
	NORTE	ESTE		
PP	10009558.46	752040.17	14.12	476.44
P1	10009548.81	752050.48	26.99	
P2	10009529.59	752081.44	5.07	
P3	10009525.14	752029.2	4.08	
P4	10009522.93	752082.63	13.17	
P5	10009511.85	752025.51	11.24	
P6	10009516.24	752015.17	19.85	
P7	10009532.94	752025.9	18.54	
P8	10009545.6	752012.35	30.64	

EL PUNTO P8 CIERRA CON EL PUNTO PP

PUNTOS	COORDENADAS		DISTANCIA M	AREA M2
	NORTE	ESTE		
PP	10009891.50	752354.98	58.93	4369.16
P1	10009866.99	752408.57	74.79	
P2	10009899.00	752377.41	58.93	
P3	10009923.57	752323.85	74.72	

EL PUNTO P3 CIERRA CON EL PUNTO PP

PUNTOS	COORDENADAS		DISTANCIA M	AREA M2
	NORTE	ESTE		
PP	10009502.33	752111.61	28.47	4369.16
P1	10009478.86	752127.72	23.91	
P2	10009465.34	752108.01	28.27	
P3	10009488.81	752081.90	23.91	

EL PUNTO P3 CIERRA CON EL PUNTO PP

ZONA DE TERCER ORDEN

PUNTOS	COORDENADAS		DISTANCIA M	AREA M2
	NORTE	ESTE		
PP	10010900.00	752300.00		262.409.97
P1	10010900.00	752300.00		
P2	10009920.67	752300.00		
P3	10009617.71	752180.00		
P4	10009452.52	752180.00		
P5	10009452.52	751920.02		
P6	10009534.55	751920.02		
P7	P7 EN EL CAMINO PUBLICO QUE VA A LAS TOLAS Y DE AQUI CONTINUA POR EL CAMINO CON LA INTERSECCION CON LA VIA QUE VA A LA POBLACION DE PACTO PARA PROSEGUIR HACIA ARRIBA POR LA MISMA VIA HASTA LLEGAR AL PUNTO DE LAS COORDENADAS P8			
P8	1000876.97	752088.17		

EL PUNTO P8 CIERRA CON EL PUNTO PP

0000057

**ACUERDO No 237 MINISTERIO DE EDUCACION Y CULTURA
PRESIDENTE DEL DIRECTORIO DEL INSTITUTO NACIONAL DE
PATRIMONIO CULTURAL**

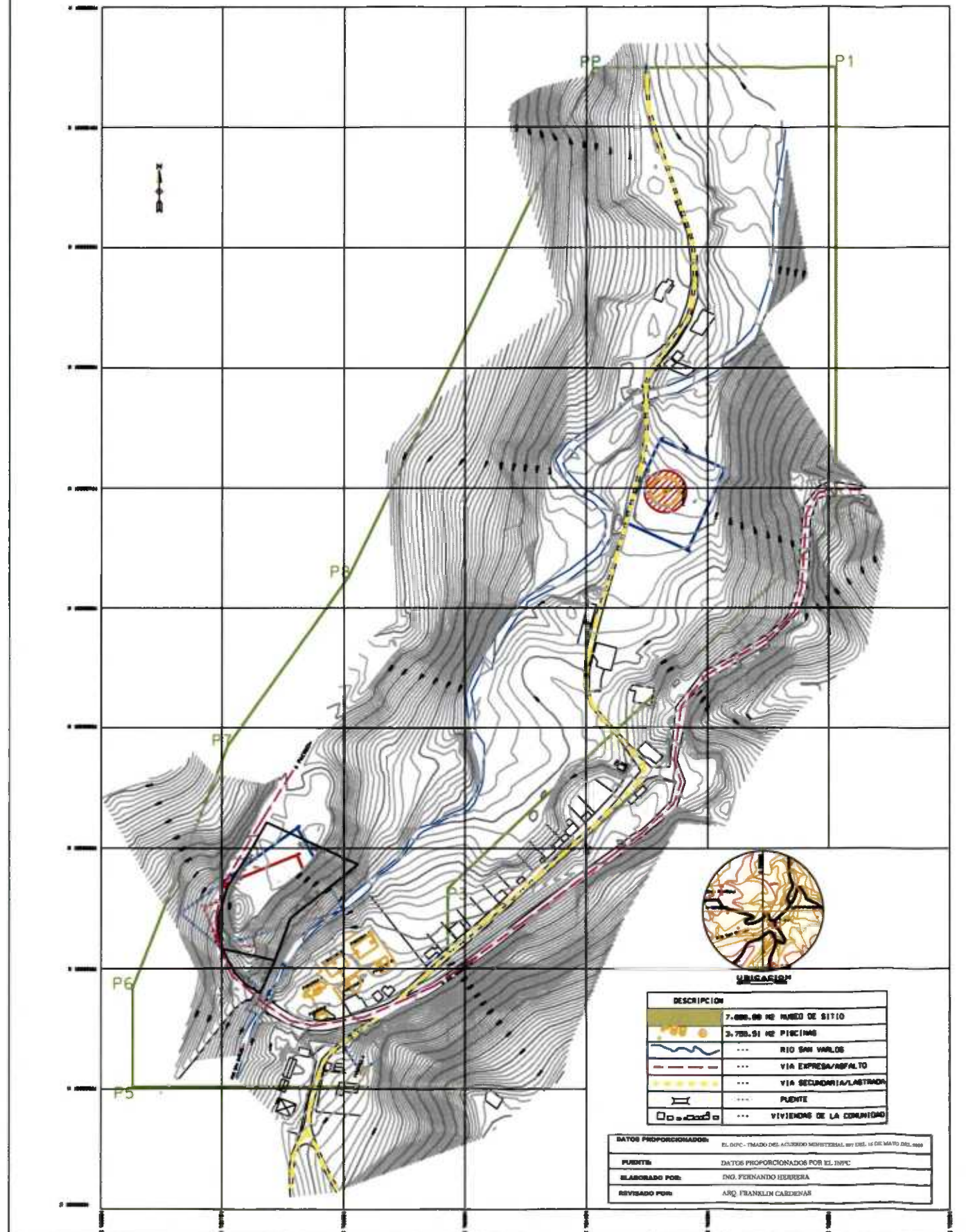

DESCRIPCION	
7.000,00 M2 MUSEO DE SITIO	[Symbol]
26.700,51 M2 PISCINAS	[Symbol]
... RIO SAN CARLOS	[Symbol]
... VIA EXPRESA/ASFALTO	[Symbol]
... VIA SECUNDARIA/LASTRADA	[Symbol]
... PUENTE	[Symbol]
... VIVIENDAS DE LA COMUNIDAD	[Symbol]

DATOS PROPORCIONADOR: EL DOPC - TAMBO DEL ACUERDO MINISTERIAL, DEL MES DE MARZO DEL 2008
FUENTE: DATOS PROPORCIONADOS POR EL DOPC
ELABORADO POR: ING. FERNANDO HERRERA
REVISADO POR: ARQ. FRANKLIN CARDENAS

**ZONA DE PRIMER ORDEN
POLIGONAL 1**



POLIGONAL 3



**ZONA DE SEGUNDO ORDEN
POLIGONAL 1**

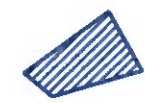

POLIGONAL 2



POLIGONAL 3



POLIGONAL 4



ZONA DE TERCER ORDEN



ZONA DE PRIMER ORDEN				
PUNTOS	COORDENADAS		DISTANCIA M	AREA M2
	NORTE	ESTE		
PP	10009569.45	751991.85	35.07	286.95
P1	10009602.02	751978.87	22.99	
P2	10009610.96	752000.04	10.49	
P3	10009620.62	751995.97	64.91	
P4	10009645.20	752056.04	48.78	
P5	10009599.89	752074.12	46.46	
P6	10009582.67	752080.97	2.42	
P7	10009584.87	752029.97	12.03	
P8	10009581.54	752018.41	12.87	
P9	10009569.32	752022.45	30.93	
EL PUNTO P9 CIERRA CON EL PUNTO PP				
POLIGONAL 2				
EL AREA CIRCULAR ESTRICTAMENTE MONUMENTAL EDIFICADA ARQUEOLOGICA QUE COMPRENDE LA ANDENERIA CON UN AREA DE 233.08 M2 Y LA ESTRUCTURA INCA (PISCINA # 8 CON UNA AREA DE 32.80 M2)				
POLIGONAL 3				
PUNTOS	COORDENADAS		DISTANCIA M (DIAMETRO)	AREA M2
PP	10009948.11	752359.3	17.32 M	596.62
POLIGONAL 4				
EL AREA ELISIDAL ESTRICTAMENTE MONUMENTAL EDIFICADA ARQUEOLOGICA (TOLA ROSERO) CUYO EJE MAYOR ES DE 14.45 MY SU EJE MENOR 7.50 M APROXIMADAMENTE				
ZONA DE SEGUNDO ORDEN				
PUNTOS	COORDENADAS		LIMITE REFERENCIAL	
PP	10009569.45	751991.85	CONTINUA CON EL CERRAMIENTO DE MALLA QUE VA A CONDUCIR SOBRE EL PUENTE Y LLEGA A LA MARGEN DEL RIO SAN CARLOS	
P1	10009586.95	751959.53	LIMITE NORTE CONTINUA POR LA MISMA MARGEN DEL RIO HASTA LLEGAR A LA INTERSECCION CON LA PROLONGACION DEL LINDERO DE LA PROPIEDAD DEL SR REINALDO YEPEZ	
P2	10009667.80	752056.20	LIMITE DESTE DESDE EL PUNTO DE INTERSECCION ANTERIOR CONTINUA POR EL LINDERO DE LA PROPIEDAD DEL SR REINALDO YEPEZ HASTA LLEGAR A LA INTERSECCION DE LA LINEA DE FABRICA CON LA VIA PUBLICA QUE VA A LA POBLACION DE FACTO	
P3	10009598.99	752089.99	LIMITE SUR LINEA DE FABRICA CON LA VIA PUBLICA QUE VA A LA POBLACION DE FACTO	
EL PUNTO P3 CIERRA CON EL PUNTO PP				
ZONA DE TERCER ORDEN				
PUNTOS	COORDENADAS		DISTANCIA M	AREA M2
PP	10009558.46	752040.17	14.12	476.44
P1	10009548.81	752050.48	26.99	
P2	10009529.69	752031.44	5.07	
P3	10009525.14	752029.2	4.08	
P4	10009522.93	752022.63	13.17	
P5	10009511.85	752035.51	11.24	
P6	10009516.24	752015.17	19.85	
P7	10009532.94	752025.9	18.54	
P8	10009545.6	752012.35	30.64	
EL PUNTO P8 CIERRA CON EL PUNTO PP				
ZONA DE TERCER ORDEN				
PUNTOS	COORDENADAS		DISTANCIA M	AREA M2
PP	10009991.50	752354.98	58.93	4369.16
P1	10009966.99	752408.57	74.79	
P2	10009899.00	752377.41	58.93	
P3	10009923.57	752323.85	74.72	
EL PUNTO P3 CIERRA CON EL PUNTO PP				
ZONA DE TERCER ORDEN				
PUNTOS	COORDENADAS		DISTANCIA M	AREA M2
PP	10009502.33	752111.61	28.47	4369.16
P1	10009478.86	752127.72	23.91	
P2	10009465.34	752108.01	28.27	
P3	10009488.81	752091.90	23.91	
EL PUNTO P3 CIERRA CON EL PUNTO PP				
ZONA DE TERCER ORDEN				
PUNTOS	COORDENADAS		DISTANCIA M	AREA M2
PP	10010900.00	752300.00		252.409,97
P1	10010900.00	752300.00		
P2	10009920.67	752300.00		
P3	10009617.71	752180.00		
P4	10009452.52	752180.00		
P5	10009452.52	751920.02		
P6	10009534.55	751920.02		
P7	P7 EN EL CAMINO PUBLICO QUE VA A LAS TOJAS Y DE AQUICONTINUA POR EL CAMINO CON LA INTERSECCION CON LA VIA QUE VA A LA POBLACION DE FACTO PARA PROSEGUIR HACIA ARRIBA POR LA MISMA VIA HASTA LLEGAR AL PUNTO DE LAS COORDENADAS P8			
P8	10009676.92	752098.17		
EL PUNTO P8 CIERRA CON EL PUNTO PP				