

PLANTA
escala 1:1000

RAMALES DE INGRESO Y DESALIDA Esc. 1:250

RAMAL DE INGRESO



Quito
gestión de la ciudad
 DR. JORGE HOMERO YUNDA MACHADO
 ALCALDE DEL DISTRITO METROPOLITANO DE QUITO
 ADMINISTRACIÓN 2017 - 2021

NOTAS:
 TODAS LAS DIMENSIONES ESTAN DADAS EN METROS
 SISTEMA DE COORDENADAS SIREG DIGNO-QUITO-WGS-84
 LA PLANIMETRIA ESTA DIBUJADA SEGUN ORTOFOTO
 DE QUITO ESCALA 1:100

EMPRESA PÚBLICA METROPOLITANA DE MOVILIDAD Y OBRAS PÚBLICAS ARQ. RAFAEL ANTONIO CARBASSO QUINTERO GERENTE GENERAL	
GERENCIA DE ESTUDIOS Y FISCALIZACIÓN	
CONTRATO: DISEÑO HORIZONTAL INTERCAMBIADOR AV. TURUBAMBA SECCIONES TÍPICAS	UBICACIÓN: PARROQUIA TURUBAMBA ADMINISTRACIÓN LOCAL QUITO
PROYECTO: DISEÑO GEOMÉTRICO AV. ESCALON 3 RAMAL DE SALIDA	ESTADÍSTICA: INICIO: 01/05/2017 TÉRMINO: 01/05/2017 FECHA: 01/05/2017 HOJA: 135
APROBADO POR: 	ESCALA: 01-01

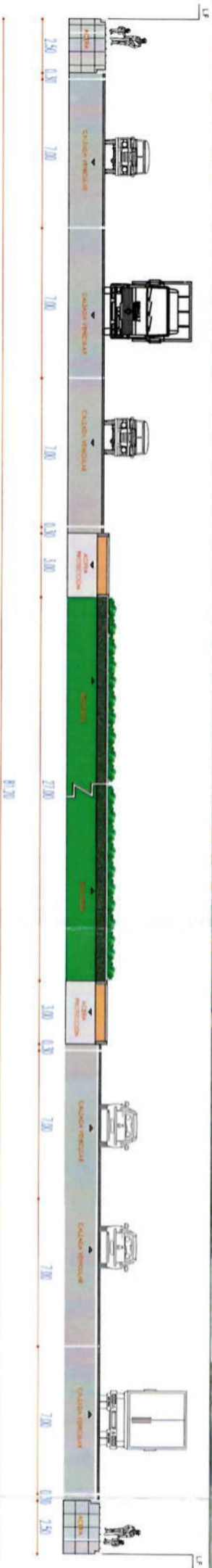
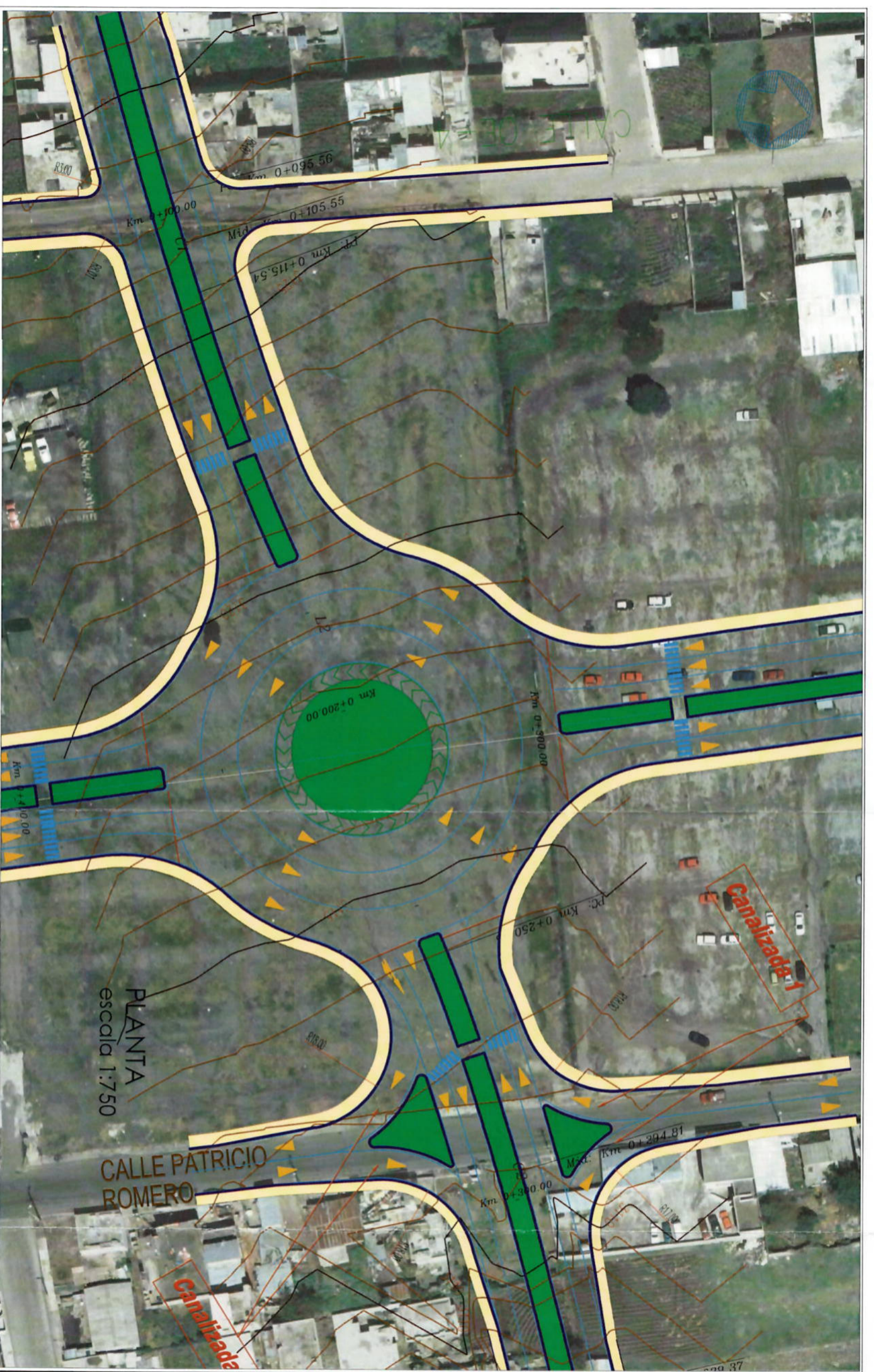

REDONDEL
ESCALON 3 - MARISCAL SUCRE
Esc. 1:250

quito
grande ideas
DR. JORGE HOMERO YUNDA MACHADO
ALCALDE DEL DISTRITO METROPOLITANO DE QUITO
ADMINISTRACIÓN 2019 - 2023

NOTAS:
TODAS LAS DIMENSIONES ESTAN DADAS EN METROS.
SISTEMA DE COORDENADAS SIBS DMS-QUITO-WGS-84
LA PLANTILLA ESTA BRILLADA SEGUN CRITERIO
DE QUITO ESCALA 1:100

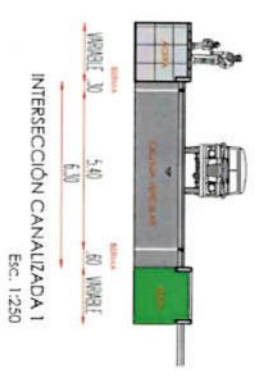

EMPRESA PÚBLICA METROPOLITANA DE MOVILIDAD Y OBRAS PÚBLICAS ARQ. RAFAEL ANTONIO CARRASCO QUINTERO GERENTE GENERAL	
GERENCIA DE ESTUDIOS Y FISCALIZACIÓN	
CONTRATO: DISEÑO HORIZONTAL REDONDEL INTERSECCION ESCALON 3 - MARISCAL SUCRE SECCIONES TÍPICAS	
UBICACIÓN: PARROQUIA GUAMANI ADMINISTRACIÓN ZONAL QUITUMBE	
PROYECTO: TRAZADO VIAL AV. ESCALON 3	
ELABORADO POR: <i>[Signature]</i>	ESCALA: INDICADAS
REVISADO POR: <i>[Signature]</i>	FECHA: MARZO 2021
APROBADO POR: <i>[Signature]</i>	SEÑAL: 15
PROYECTO: <i>[Signature]</i>	SEÑAL: 01-01



PLANTA
escala 1:750



DR. JORGE HOMERO YUNDA MACHADO
ALCALDE DEL DISTRITO METROPOLITANO DE QUITO
ADMINISTRACIÓN 2019 - 2023

NOTAS:
TODAS LAS DIMENSIONES ESTÁN DADAS EN METROS
SERÁ DE COORDENADAS SIEMPRE DATUM QUITO WGS-84
A LA UNIDAD ESTA DIBUJADA SEGUN ORTOFOTO
DE QUITO ESCALA 1:100

EMPRESA PÚBLICA METROPOLITANA
DE MOVILIDAD Y OBRAS PÚBLICAS
ARQ. RAFAEL ANTONIO CARRASCO QUINTERO
GERENTE GENERAL

GERENCIA DE ESTUDIOS Y FISCALIZACIÓN

CONTRATO: DISEÑO HORIZONTAL
PASO DEFRIMIDO AV. PEBRO VICENTE MALDONADO
SECCION TYPICA

ASIGNACIÓN: PARRUCUA GUAMANÍ
ADMINISTRACIÓN ZONAL QUITUMBE

PROYECTO: DISEÑO GEOMÉTRICO AV. ESCALÓN 3

ELABORADO POR:	ING. ESTEBAN TUNZA SIBARRA	FECHA:	NOVIEMBRE 2021
DISEÑADO POR:	ING. ESTEBAN TUNZA SIBARRA	REVISADO POR:	ING. ESTEBAN TUNZA SIBARRA
DIRECCIÓN:	ING. RAFAEL ANTONIO CARRASCO QUINTERO	FECHA:	MARZO 2021
APROBADO POR:	ING. RAFAEL ANTONIO CARRASCO QUINTERO	FECHA:	LTS
PROYECTO:	DISEÑO GEOMÉTRICO AV. ESCALÓN 3	HOJA:	01-01