

DR. JORGE HOMERO YUNDA MACHADO
ALCALDE DEL DISTRITO METROPOLITANO DE QUITO
ADMINISTRACIÓN 2019 - 2023

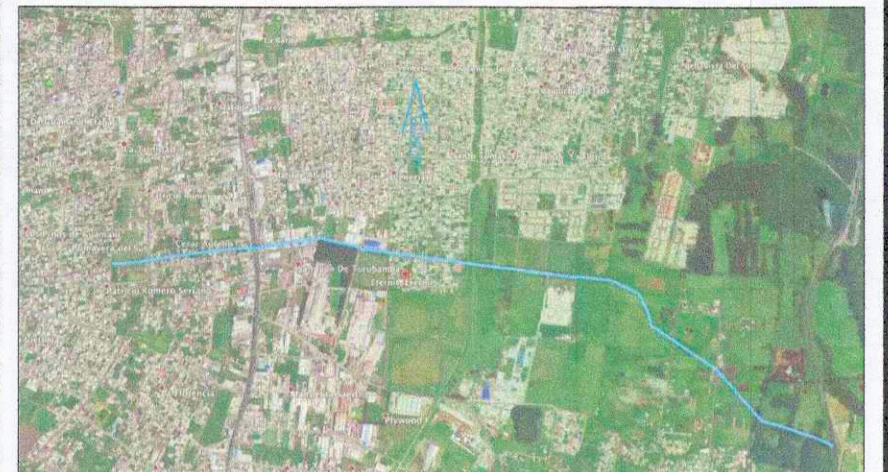

UBICACIÓN
S/E

NOTAS:
TODAS LAS DIMENSIONES ESTAN DADAS EN METROS
SISTEMA DE COORDENADAS SIRES DMQ-QUITO-WGS-84
LA PLANIMETRIA ESTA DIBUJADA SEGUN ORTOFOTO
DE QUITO ESCALA 1:100

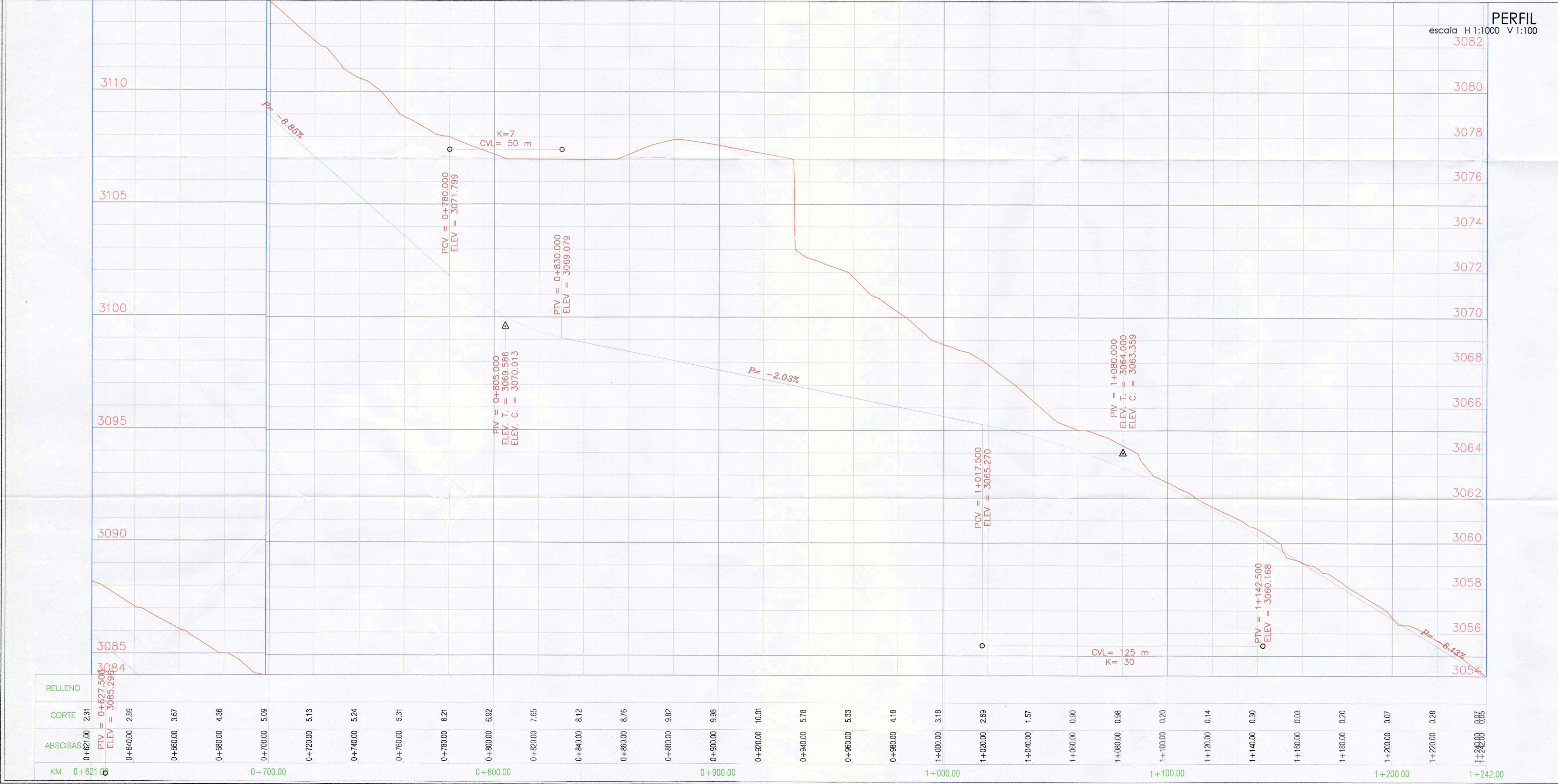

PERFIL
escala H 1:1000 V 1:100

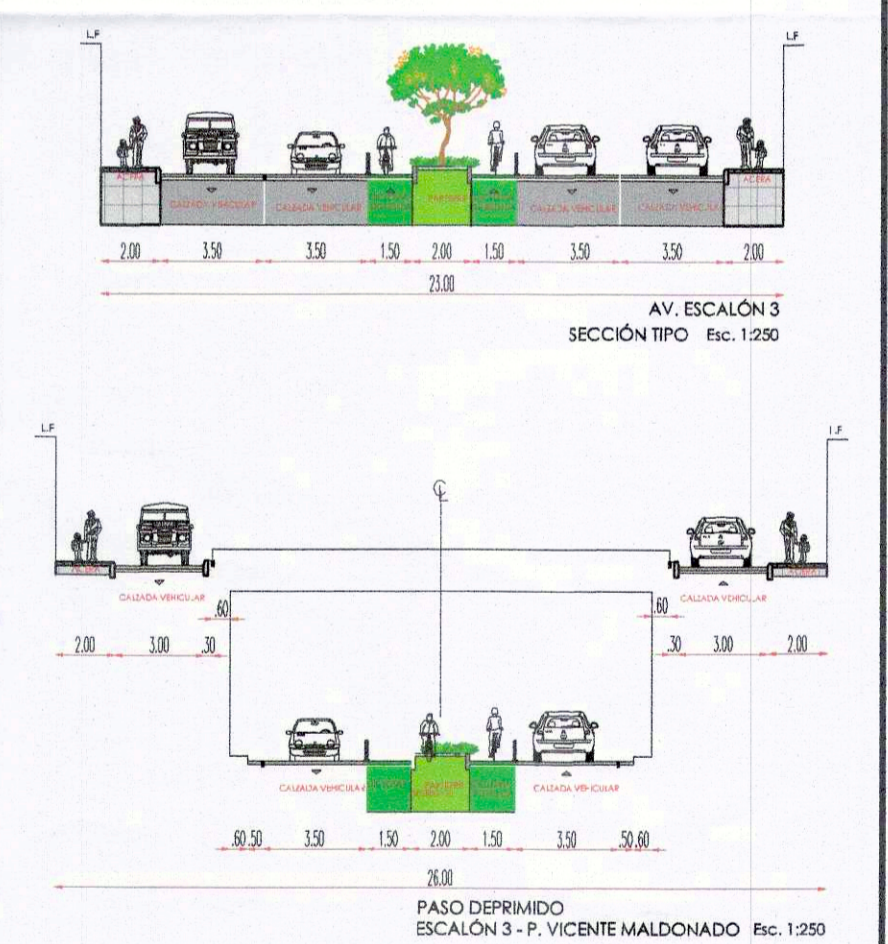

EMPRESA PÚBLICA METROPOLITANA
DE MOVILIDAD Y OBRAS PÚBLICAS
ARQ. RAFAEL ANTONIO CARRASCO QUINTERO
GERENTE GENERAL

GERENCIA DE ESTUDIOS Y FISCALIZACIÓN

CONTIENE: DISEÑO HORIZONTAL Y VERTICAL
SECCIONES TÍPICAS

UBICACIÓN: PARROQUIAS TURUBAMBA Y GUAMANÍ
ADMINISTRACIÓN ZONAL QUITUMBE

PROYECTO: TRAZADO VIAL AV. ESCALÓN 3

ELABORADO POR: ING. LEONARDO TUPIZA SIMBAÑA COORDINADOR DE PROCESOS	ESCALA: INDICADAS
DIRECTOR: ING. FRANCISCO XAVIER ECHEVERRÍA RECALDE	FECHA: MARZO 2021
APROBADO POR: GERENTE DE ESTUDIOS Y FISCALIZACIÓN ING. PAUL FARIAN SALAZAR VITERI	DIBUJO: LTS
	LÁMINA: 02-07