

496900 E

497000 E

497100 E

497200 E

9961800 N

9961800 N

496900 E

497000 E

497100 E

497200 E

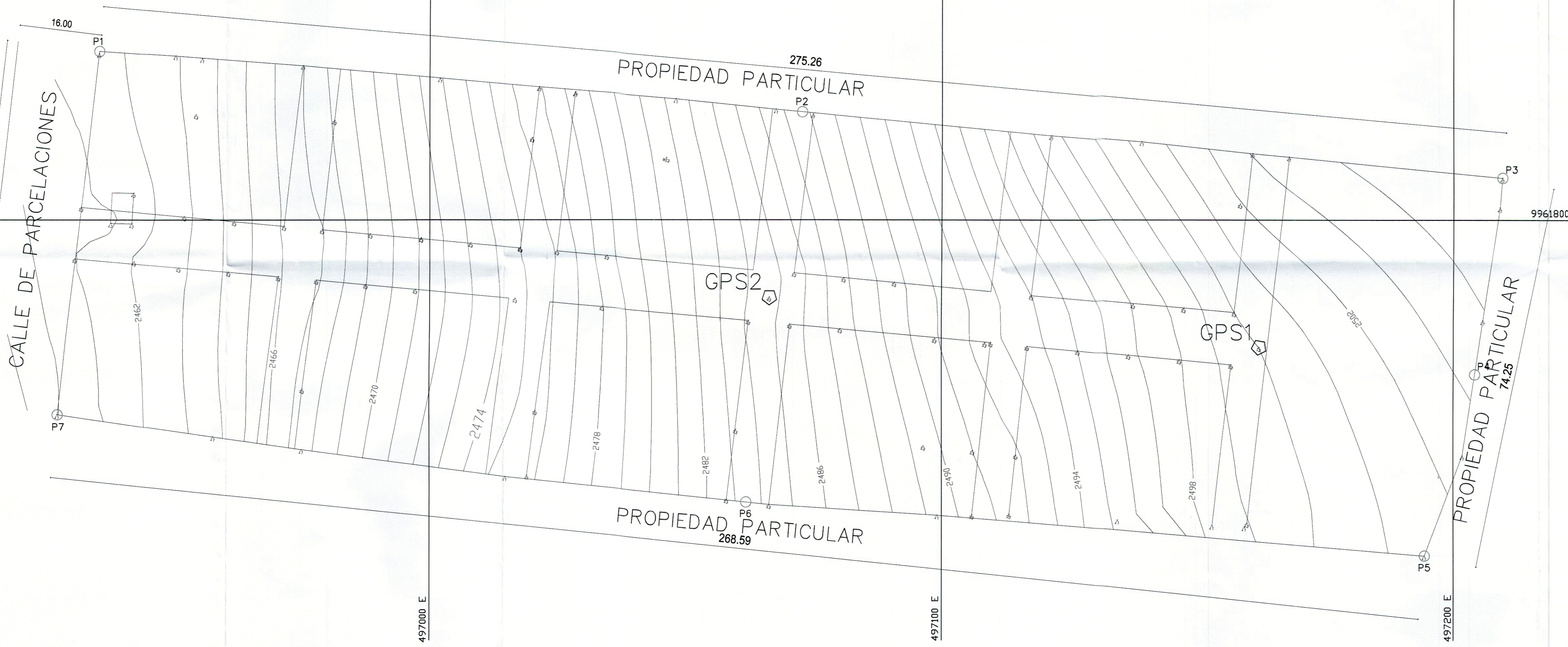

COORDENADAS WGS84

PUNTO	ESTE (m)	NORTE (m)
P1	496935.38	9961832.35
P2	497072.77	9961820.86
P3	497209.57	9961808.06
P4	497204.21	9961770.26
P5	497194.42	9961735.38
P6	497061.90	9961745.73
P7	496927.22	9961762.68

escala IMPLANTACION GENERAL 1:50

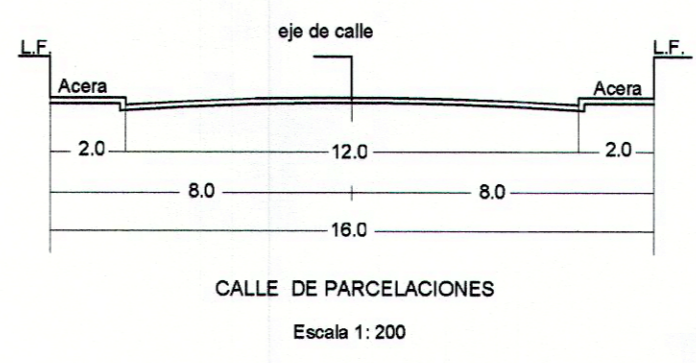

UBICACIÓN GEOGRÁFICA

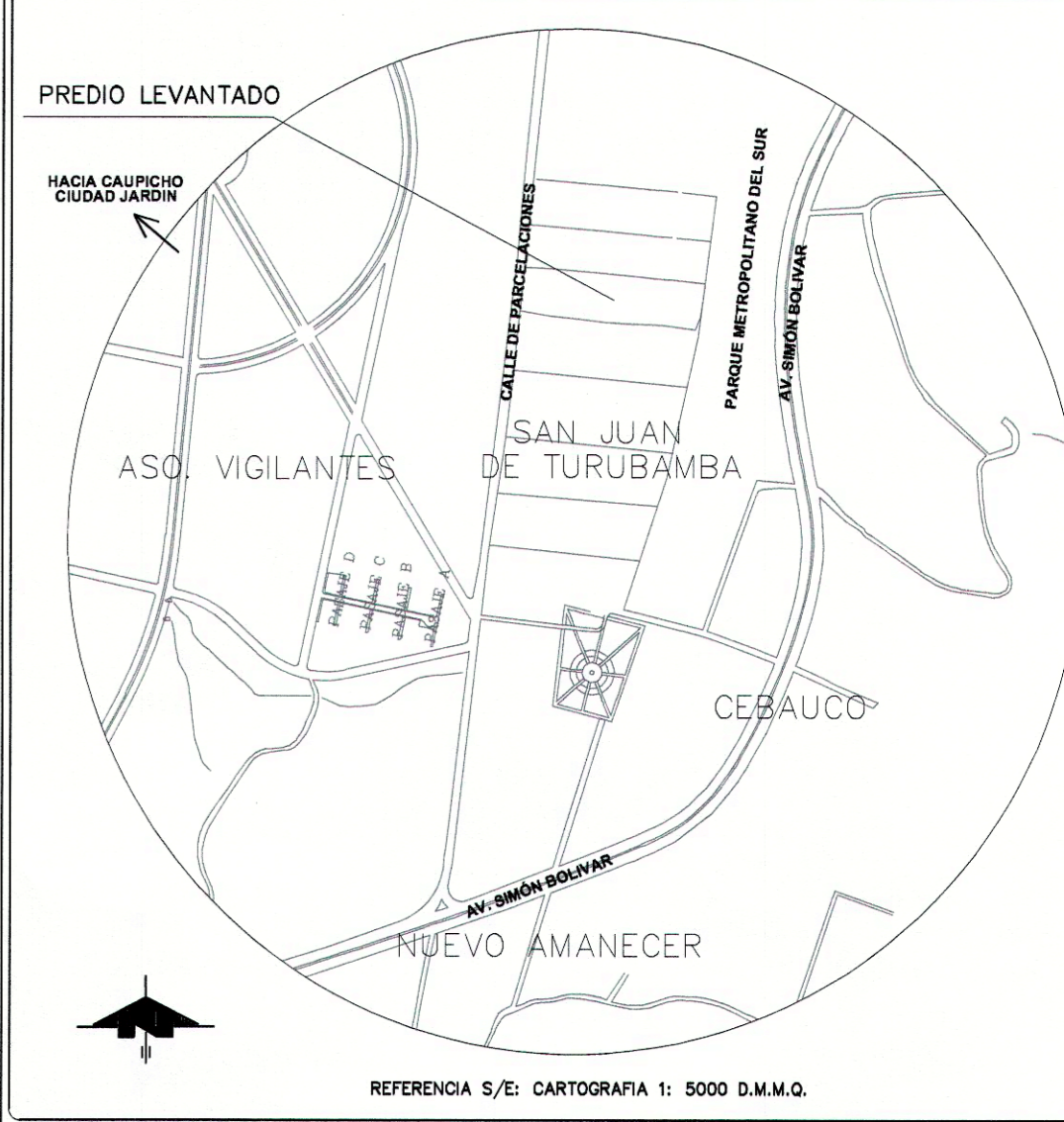

CUADRO DE ÁREAS Y LINDEROS GENERALES

AREA TOTAL DEL TERRENO= 20327.17 m2	
NORTE:	CON PROPIEDAD PARTICULAR EN 275.26 M.
SUR:	CON PROPIEDAD PARTICULAR EN 268.59 M.
ESTE:	CON PROPIEDAD PARTICULAR EN 74.25 M.
OESTE:	CON CALLE DE PARCELACIONES, EN 70.14 M.

PROYECTO: URBANIZACIÓN NUEVA VISTA DEL SUR

UBICACION: PARROQUIA TURUBAMBA BARRIO SINNOMBRE 17	SISTEMA DE COORDENADAS: TM QUITO DATUM WGS 84
--	---

CLAVE CATASTRAL: 33404-03-003	NUMERO DEL PREDIO: 115145
----------------------------------	------------------------------

CONTIENE: LEVANTAMIENTO TOPOGRAFICO	
ESCALA: INDICADAS	

FECHA: AGOSTO/2017	LAMINA: 1 / 4
-----------------------	------------------

PROFESIONAL: ARO. GABRIELA RUIZ MONTEROS REG. SENESCYT: 1032-13-1226497	PROPIETARIO: SR. ÁNGEL ESTUARDO BAYAS CHILEN CI. 020177408-0 SRA. CHARIGUAMAN ALUCHO ERMINIA LEON CI. 020166408-3
---	---

SELLOS MUNICIPALES:

QUITO

SECRETARÍA DE TERRITORIO, HABITAT Y VIVIENDA

REVISADO POR:

INFORME:

DE FECHA: