

APROBACIÓN DEL TRAZADO VIAL CALLE S/N, BARRIO CHINANGACHI, PARROQUIA DE YARUQUÍ

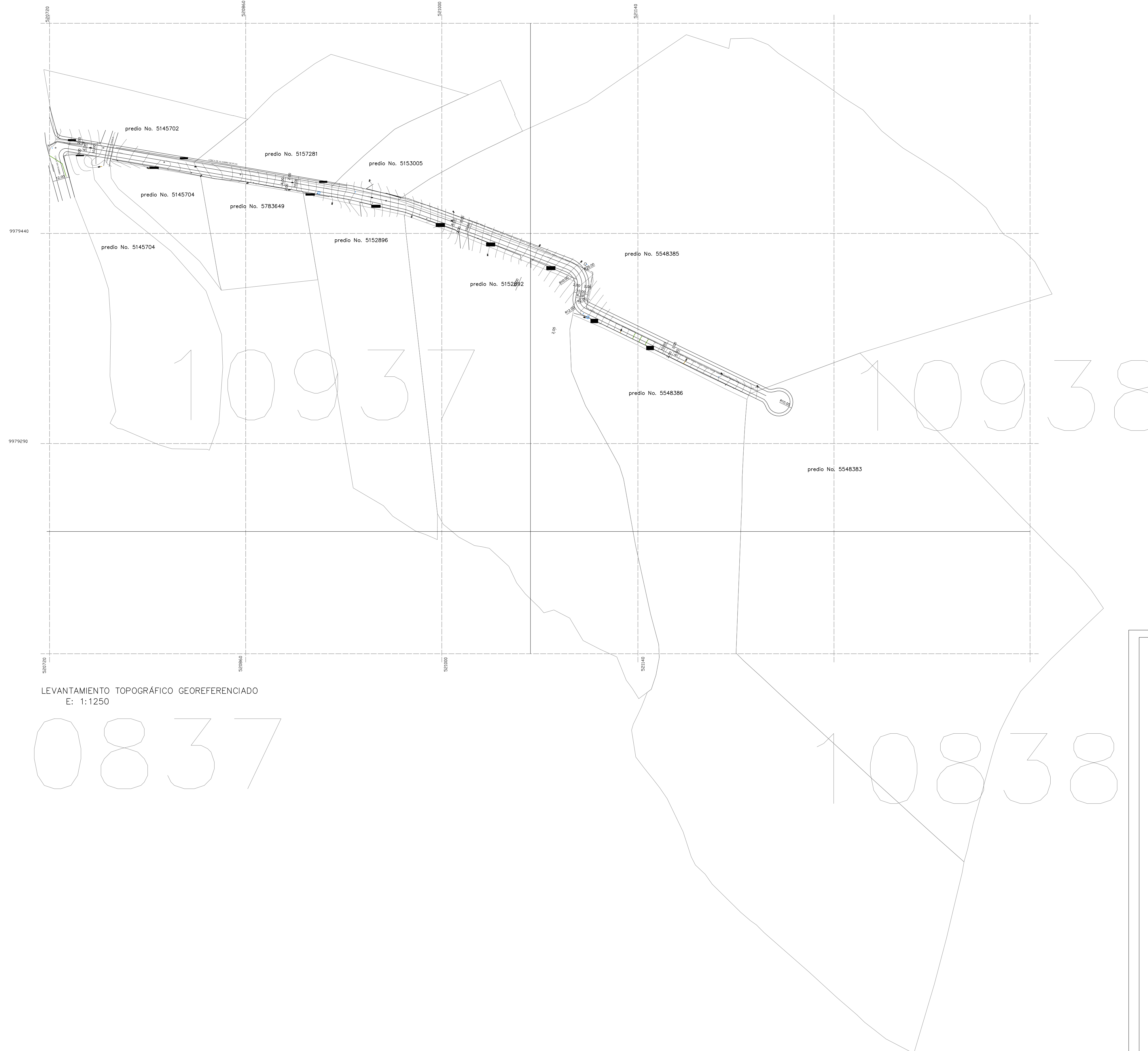

LEVANTAMIENTO TOPOGRÁFICO GEOREFERENCIADO
E: 1:1250

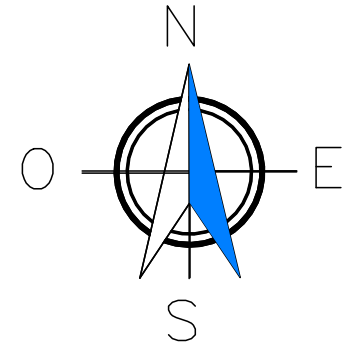
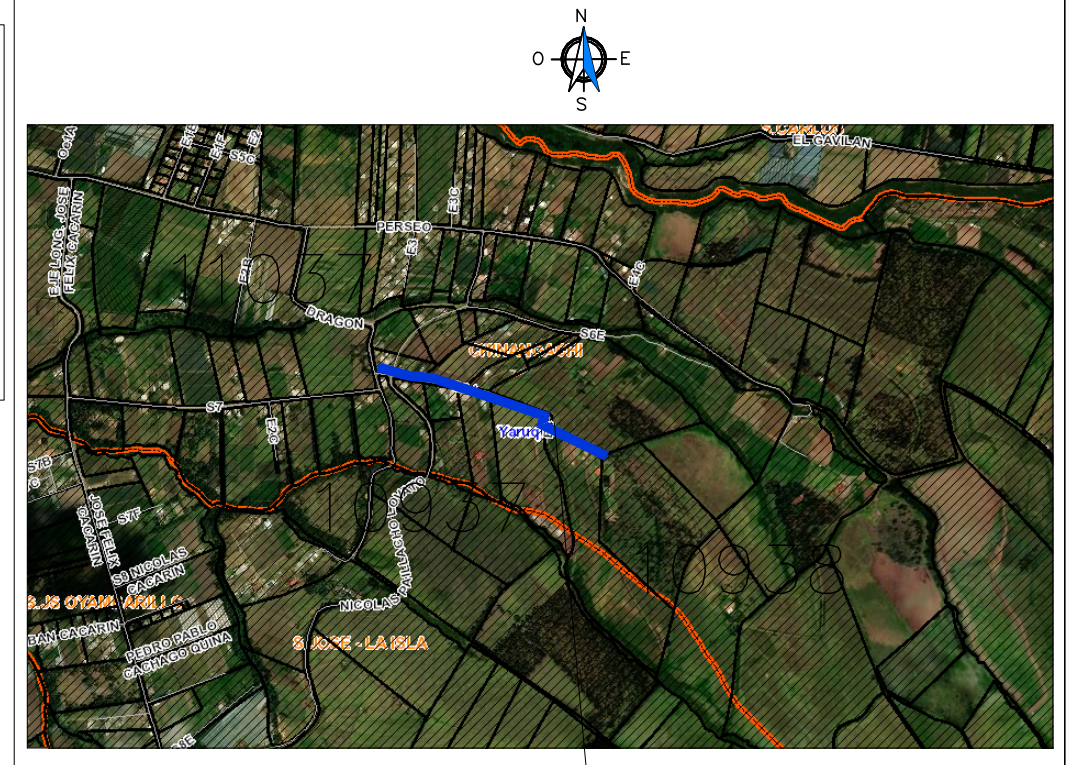

UBICACIÓN DE LA CALLE S/N
UBICACION: S/E
BARRIO CHINANGACHI-PARROQUIA YARUQUÍ

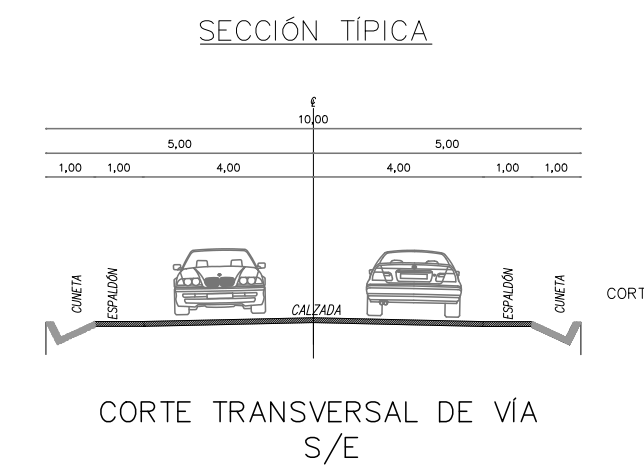

GAD DEL DISTRITO METROPOLITANO DE QUITO ADMINISTRACIÓN ZONAL TUMBACO	
CONTIENE: LEVANTAMIENTO TOPOGRÁFICO CALLE SIN NOMBRE-BARRIO CHINANGACHI	
CONTIENE: PLANO DE LEVANTAMIENTO UBICACION CUADRO AREAS CUADRO DE LINDEROS	
REF. HOJAS CATASTRALES 10937 / 10938	
ESCALA: 1 : 1250	DIBUJO: BRADG
FECHA DICIEMBRE-2020	LONGITUD: 564.34 m2
UBICACION: BARRIO: CHINANGACHI PARROQUIA: YARUQUÍ ZONA METROPOLITANA AEROPUERTO	
LEVANTAMIENTO: TOP. RAMIRO GUALOTO J. UNIDAD TERRITORIO Y VIVIENDA	
REVISADO ARQ. YADIRA SALOME SALAZAR JEFE UNIDAD TERRITORIO Y VIVIENDA	
REVISADO ARQ. W. FABIAN VALENCIA DIRECTOR DE GESTION DEL TERRITORIO	
REVISADO ABG. LAURA COELLO F. ADMINISTRADORA ZONAL TUMBACO	