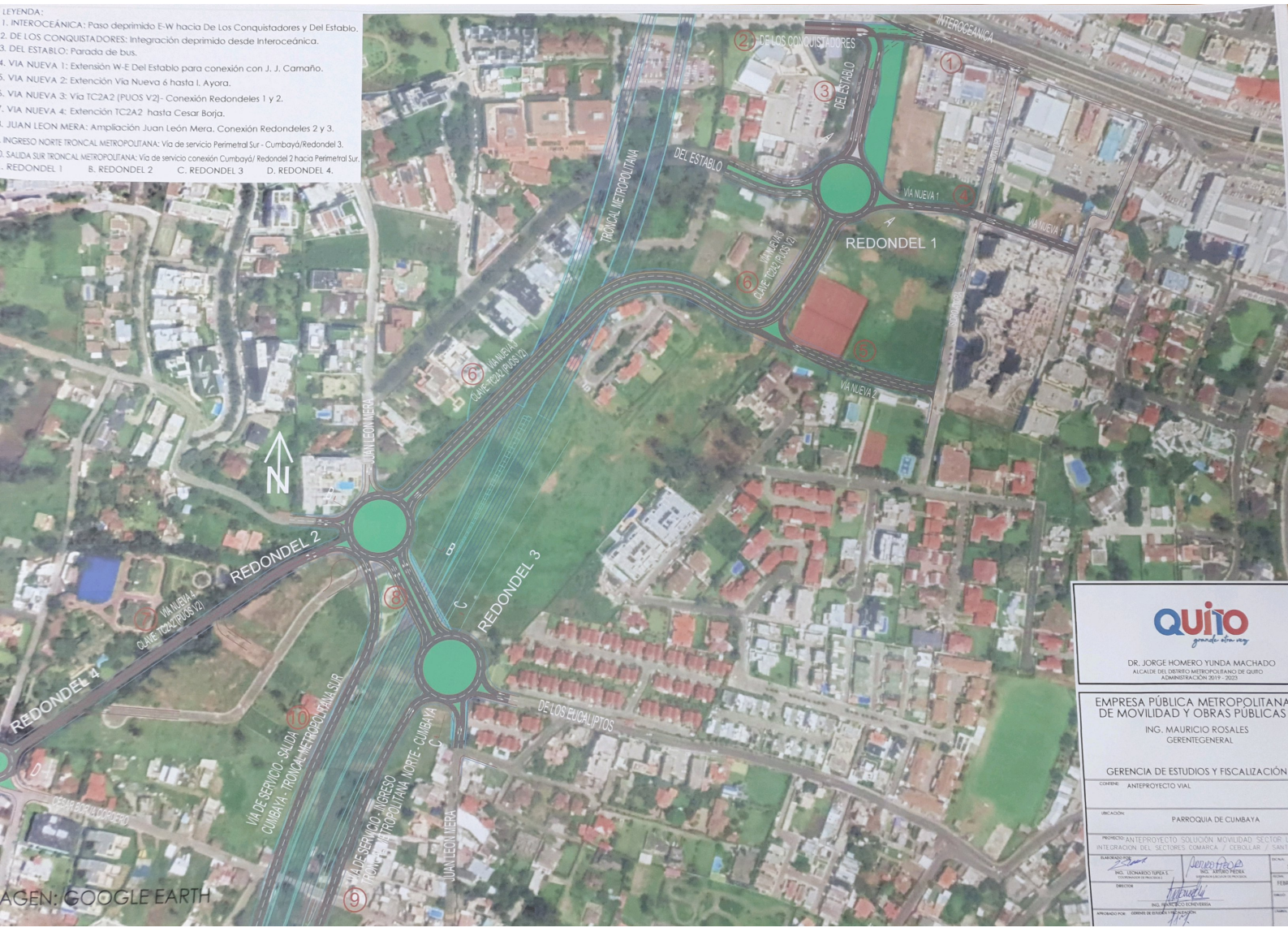
LEYENDA:
1. INTEROCEÁNICA: Paso deprimido E-W hacia De Los Conquistadores y Del Establo.
2. DE LOS CONQUISTADORES: Integración deprimido desde Interoceánica.
3. DEL ESTABLO: Parada de bus.
4. VIA NUEVA 1: Extensión W-E Del Establo para conexión con J. J. Camaño.
5. VIA NUEVA 2: Extención Vía Nueva 6 hasta I. Ayora.
6. VIA NUEVA 3: Vía TC2A2 (PUOS V2)- Conexión Redondeles 1 y 2.
7. VIA NUEVA 4: Extención TC2A2 hasta Cesar Borja.
8. JUAN LEON MERA: Ampliación Juan León Mera. Conexión Redondeles 2 y 3.
9. INGRESO NORTE TRONCAL METROPOLITANA: Vía de servicio Perimetral Sur - Cumbayá/Redondel 3.
10. SALIDA SUR TRONCAL METROPOLITANA: Vía de servicio conexión Cumbayá/ Redondel 2 hacia Perimetral Sur.
A. REDONDEL 1 B. REDONDEL 2 C. REDONDEL 3 D. REDONDEL 4.
INTEROCEÁNICA
DE LOS CONQUISTADORES
DEL ESTABLO
TRONCAL METROPOLITANA
VÍA NUEVA 1
VÍA NUEVA 2
VÍA NUEVA 3
CLAVE TC2A2 (PUOS V2)
REDONDEL 1
REDONDEL 2
REDONDEL 3
REDONDEL 4
JUAN LEON MERA
DE LOS EUCALIPTOS
CESAR BORJA CISPERO
VIA DE SERVICIO - SALIDA CUMBAYA - TRONCAL METROPOLITANA SUR
VIA DE SERVICIO - INGRESO TRONCAL METROPOLITANA NORTE - CUMBAYA
N
IMAGEN: GOOGLE EARTH
QUITO
DR. JORGE HOMERO YUNDA MACHADO
ALCALDE DEL DISTRITO METROPOLITANO DE QUITO
ADMINISTRACIÓN 2019 - 2023
EMPRESA PÚBLICA METROPOLITANA DE MOVILIDAD Y OBRAS PÚBLICAS
ING. MAURICIO ROSALES
GERENTE GENERAL
GERENCIA DE ESTUDIOS Y FISCALIZACIÓN
CONTIENE: ANTEPROYECTO VIAL
UBICACIÓN: PARROQUIA DE CUMBAYA
PROYECTO: ANTEPROYECTO SOLUCIÓN MOVILIDAD SECTOR I INTEGRACIÓN DEL SECTORES COMARCA / CEBOLLAR / SAN
ELABORADO POR: ING. LEONARDO TUPEZ E.
DIRECTOR: ING. MARCELO TOVEYERIA
APROBADO POR: GERENTE DE ESTUDIOS Y FISCALIZACIÓN