



Por un  
**Quito**  
**Digno**

# Secretaría de **SALUD**

Informe epidemiológico de COVID-19 del **Distrito Metropolitano de Quito**

**Semana Epidemiológica 05 -2022**

# Resumen epidemiológico - Semana Epidemiológica **SE 05**

Casos				Total casos acumulados 2020-2022	248.547
SE 02	SE 03	SE 04	SE 05		
13.585	10.462	4.453	931		

Muertes		Total muertes 2020-2022	Confirmadas 3.553	Probables 376
SF 04	SF 05			
6	8			

Semana de Fallecimiento

Total pruebas tomadas 2020-2021	809.193	% Positividad (14 días)	59.2%	Muestras por 10.000 habitantes (7 días)	SE 04	31,1
					SE 05	8,0

Número de casos confirmados. DMQ 2020-2022

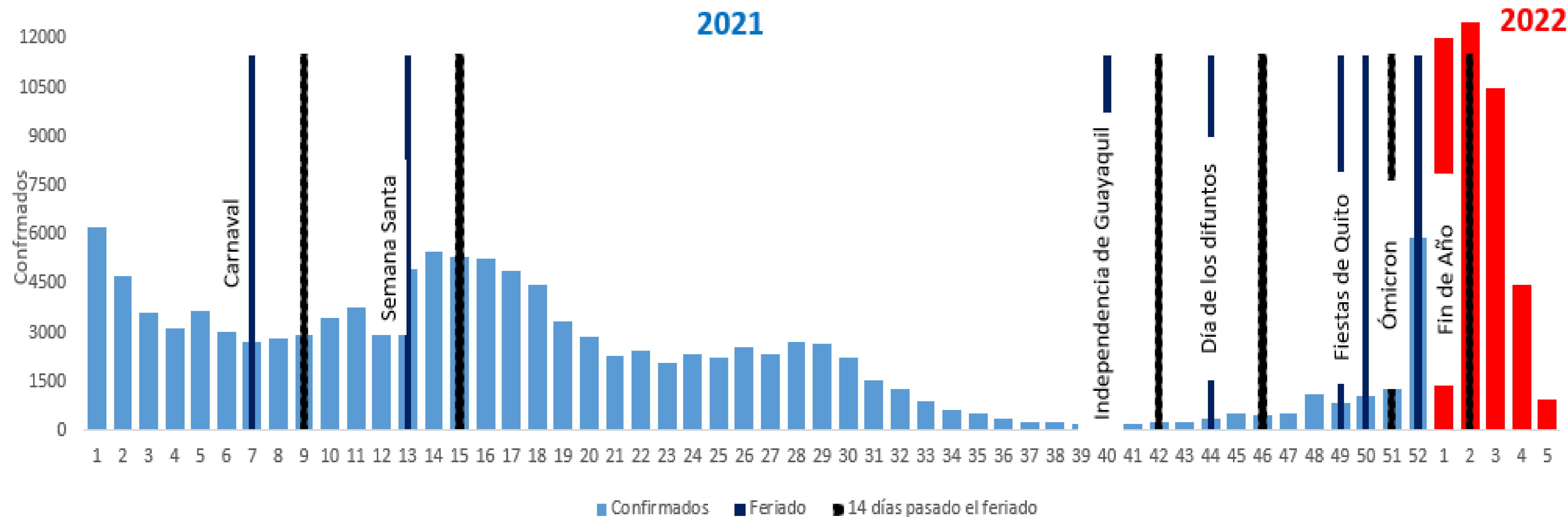

# Incidencia acumulada\* (por cada 100.000 habitantes) de casos por semana epidemiológica. DMQ 2021 - 2022

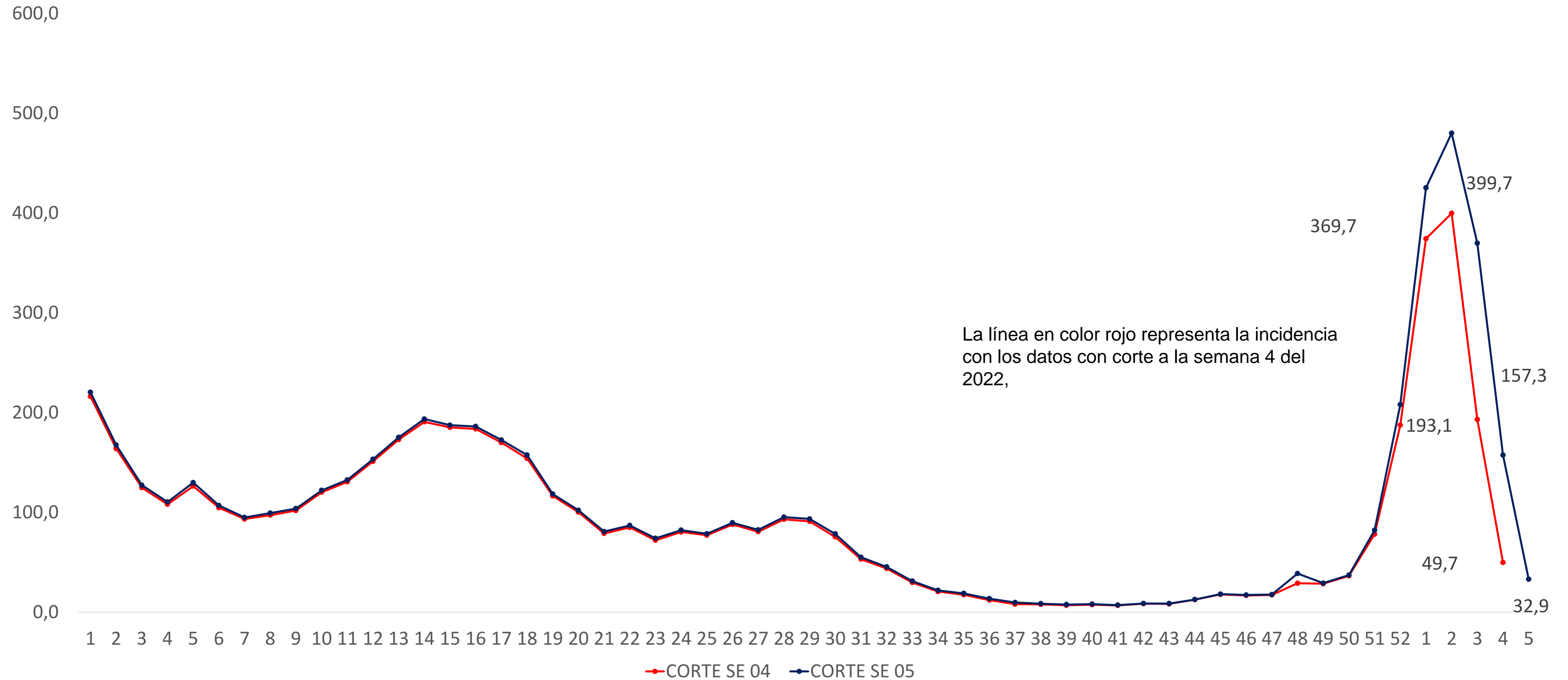

# Positividad por semanas epidemiológica. DMQ 2021 - 2022

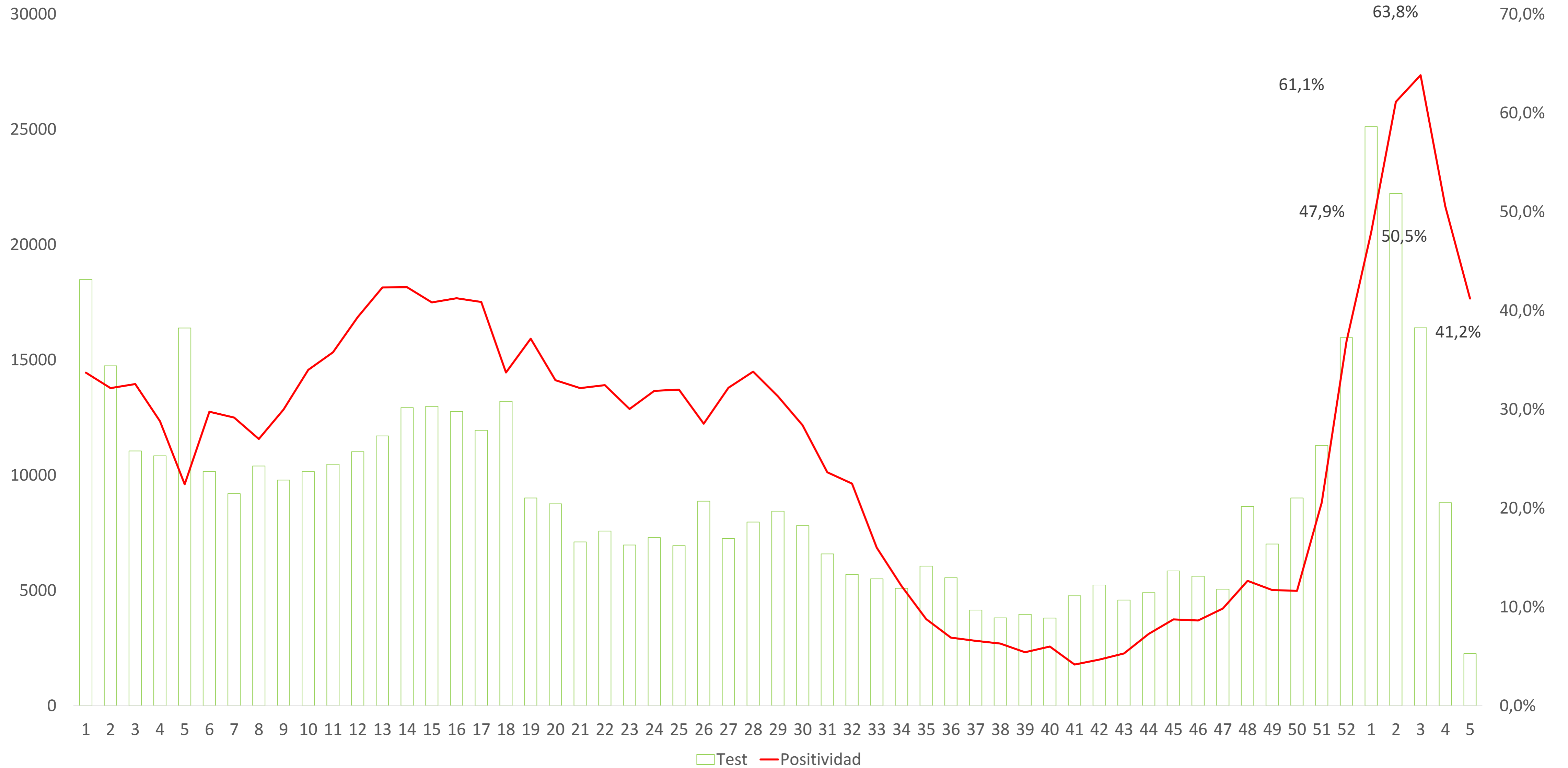

# Tasa de incidencia acumulada (por 10.000 habitantes) SE 50 - SE05, según grupos de edad. DMQ 2021

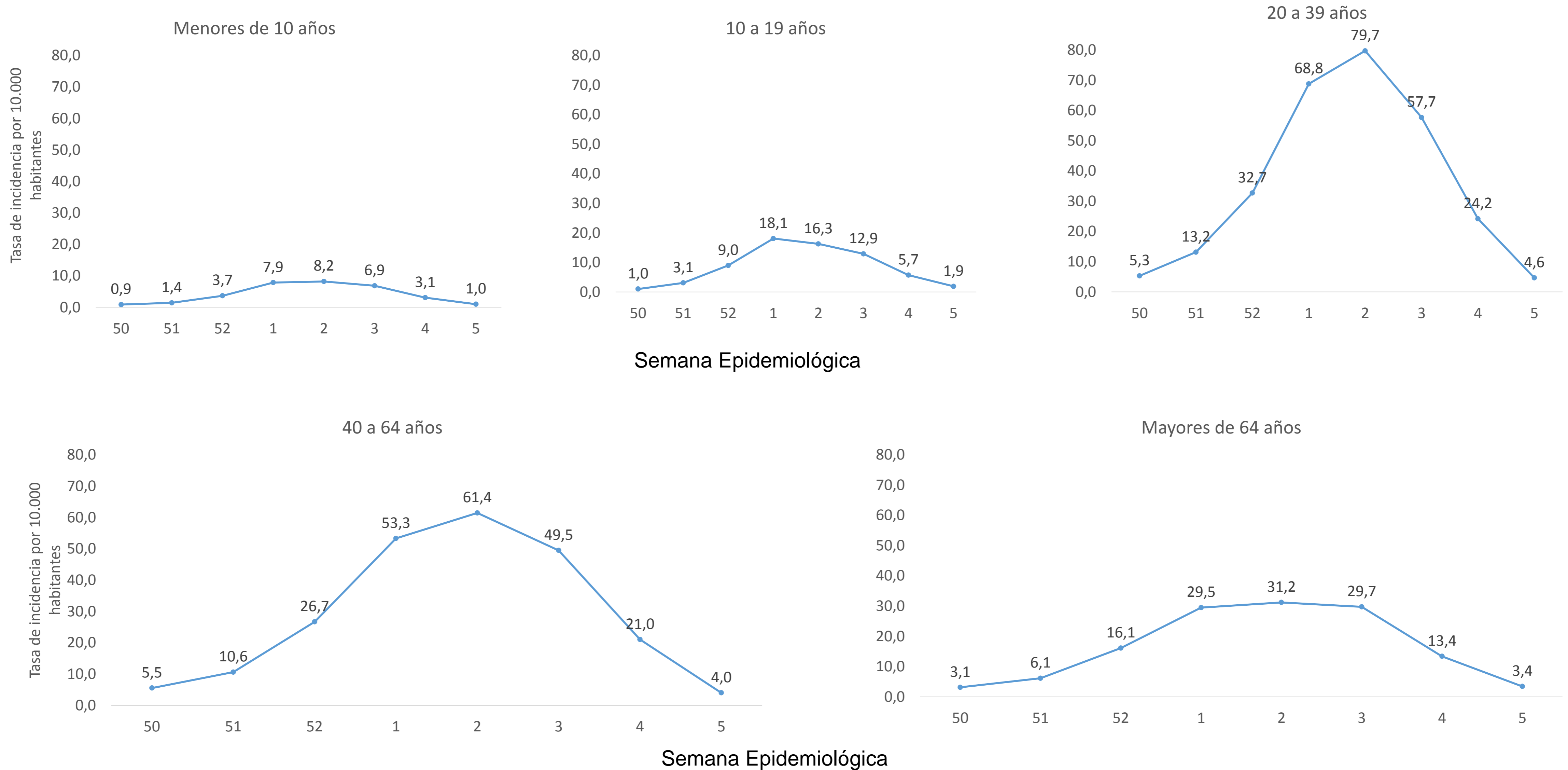

# Tasa de incidencia acumulada SE04 – SE05 por parroquia de domicilio. DMQ 2022

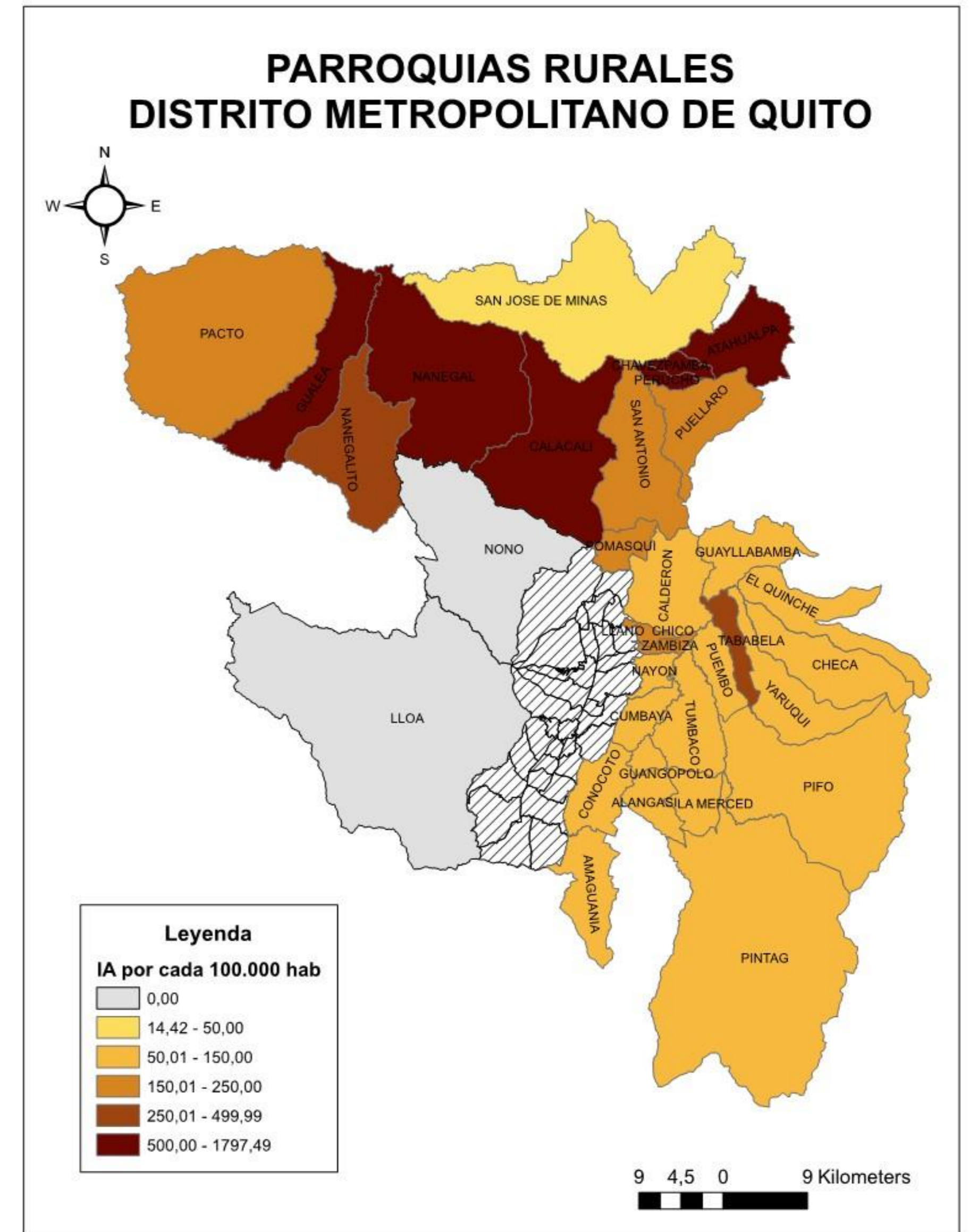
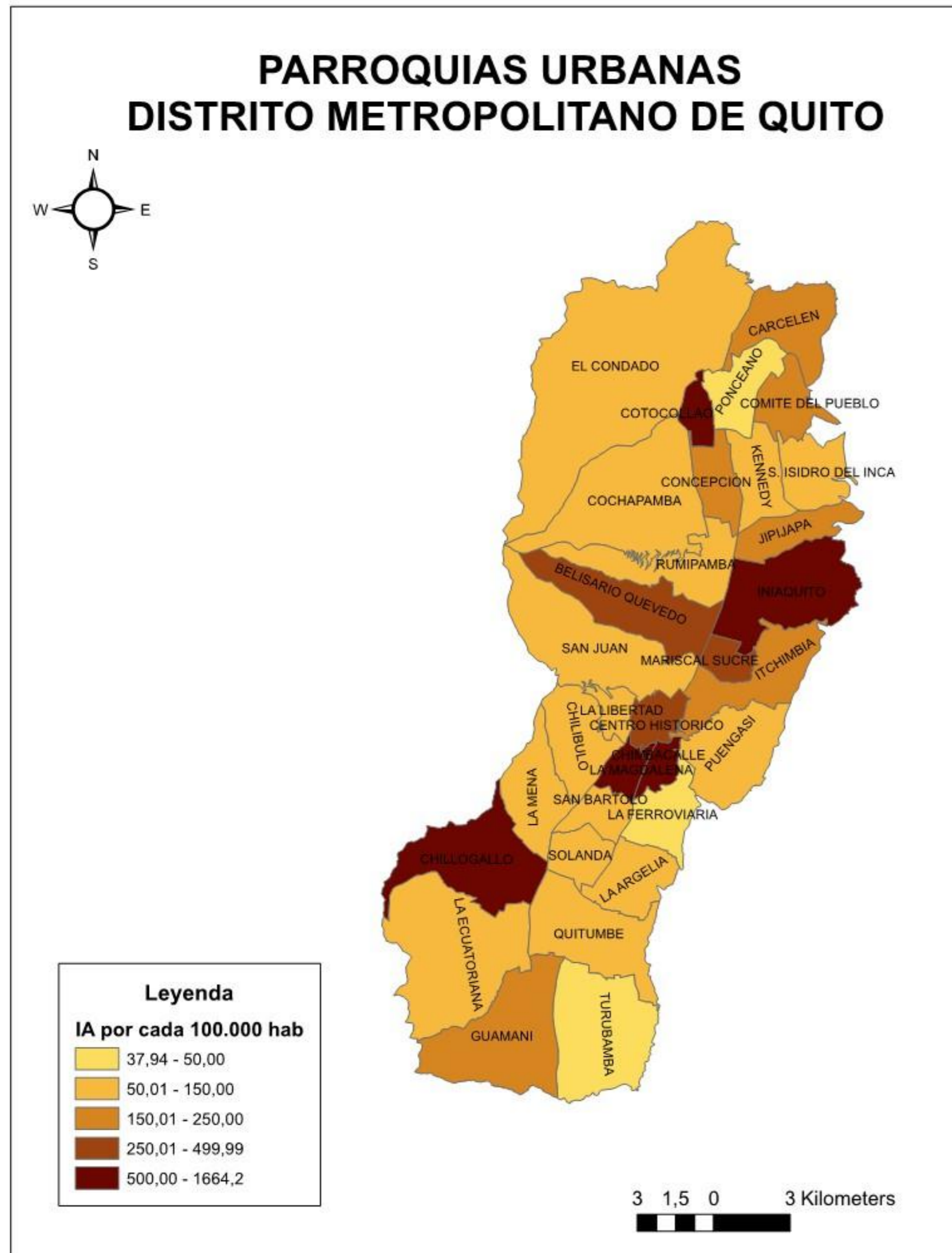

# Tasa de incidencia acumulada y porcentaje de positividad por parroquia de domicilio. DMQ 2021 SE04- SE05

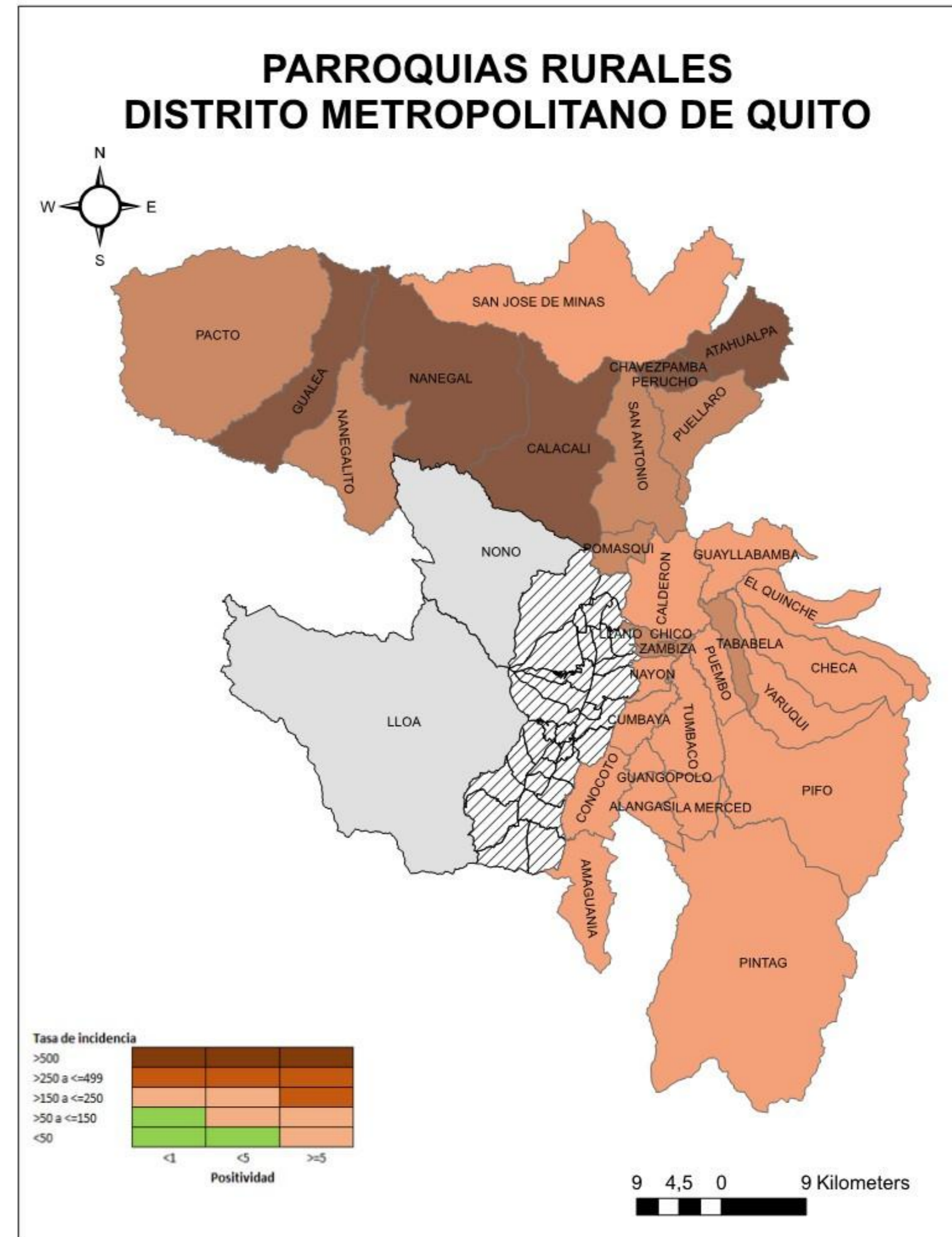
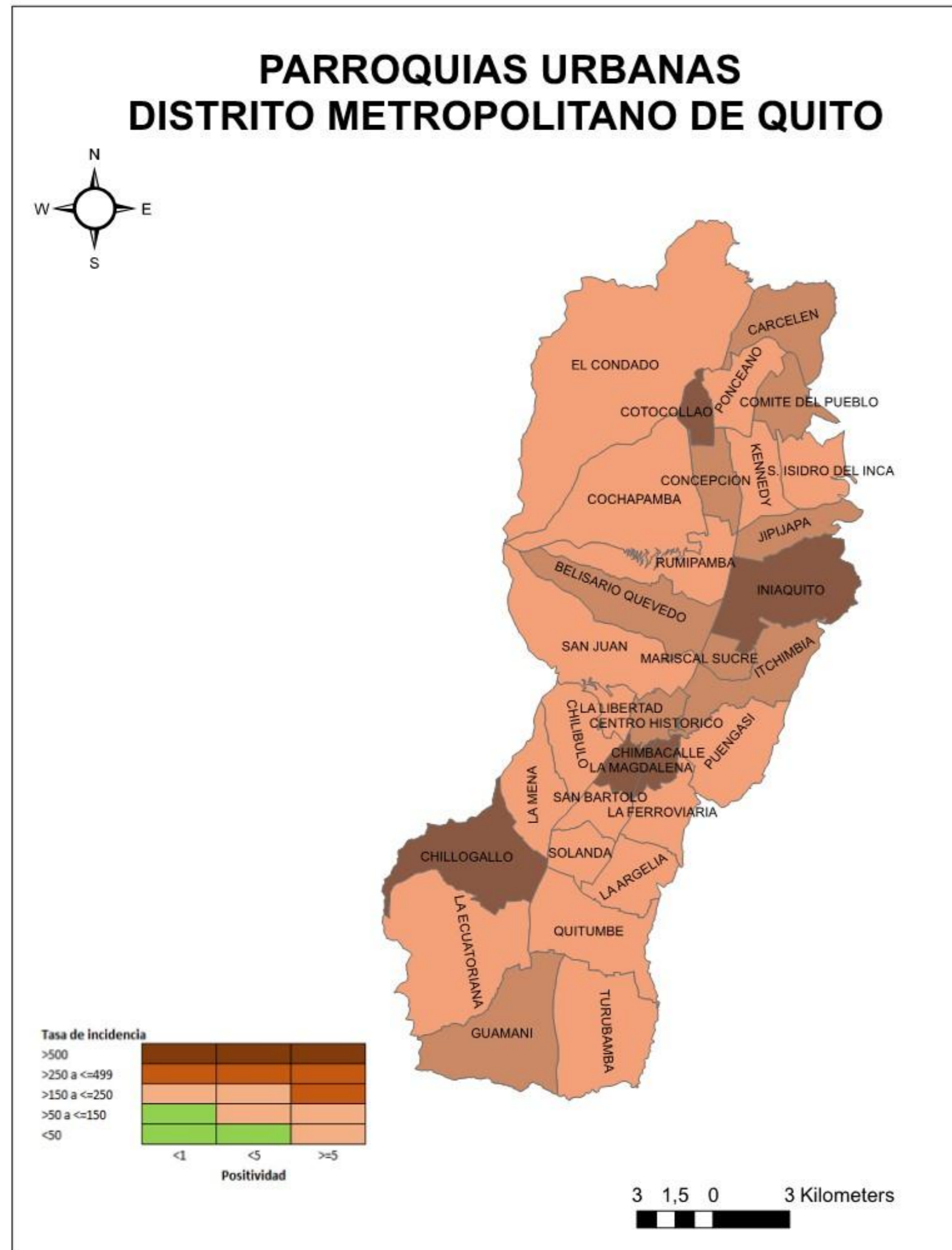

\*La tasa de testeo usada como referencia (<250) toma en consideración el total de muestras realizadas durante los últimos 28 días (4 semanas)

Elaborado por: Dirección Metropolitana de Políticas y Planeamiento de la Salud (DMPPS)

Fuente: Ministerio de Salud Pública (MSP) –CZS9. Datos provisionales sujetos a variación

Fecha de corte: 5 de febrero de 2022



# Crecimiento casos nuevos de COVID -19 (respecto al día inmediatamente anterior). DMQ 2020-2022

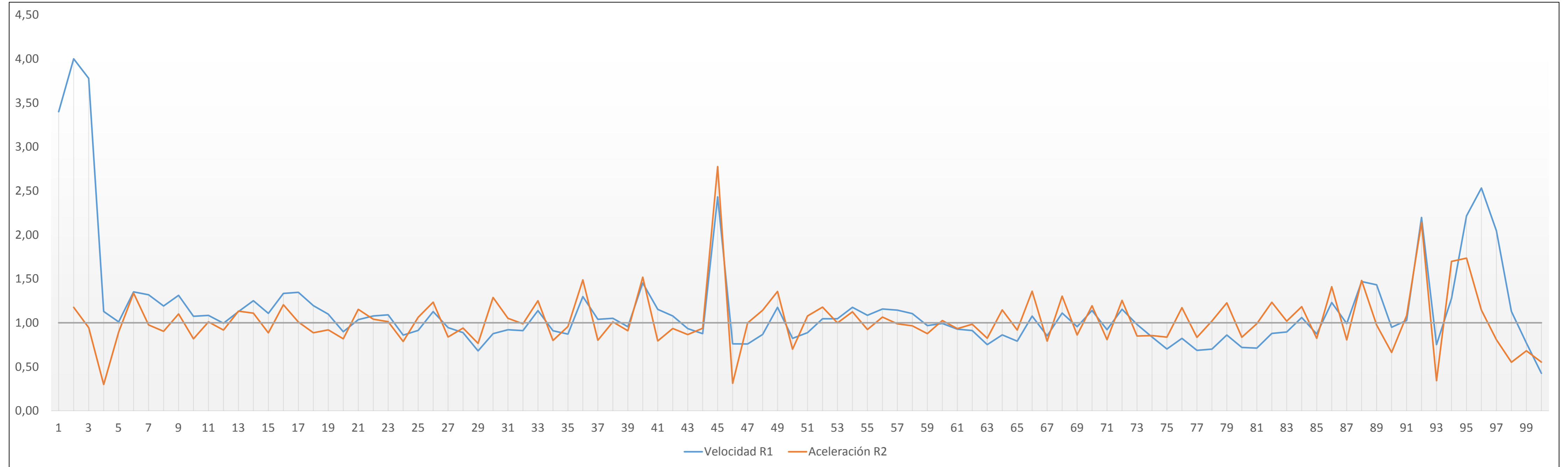

## Ley de Farr

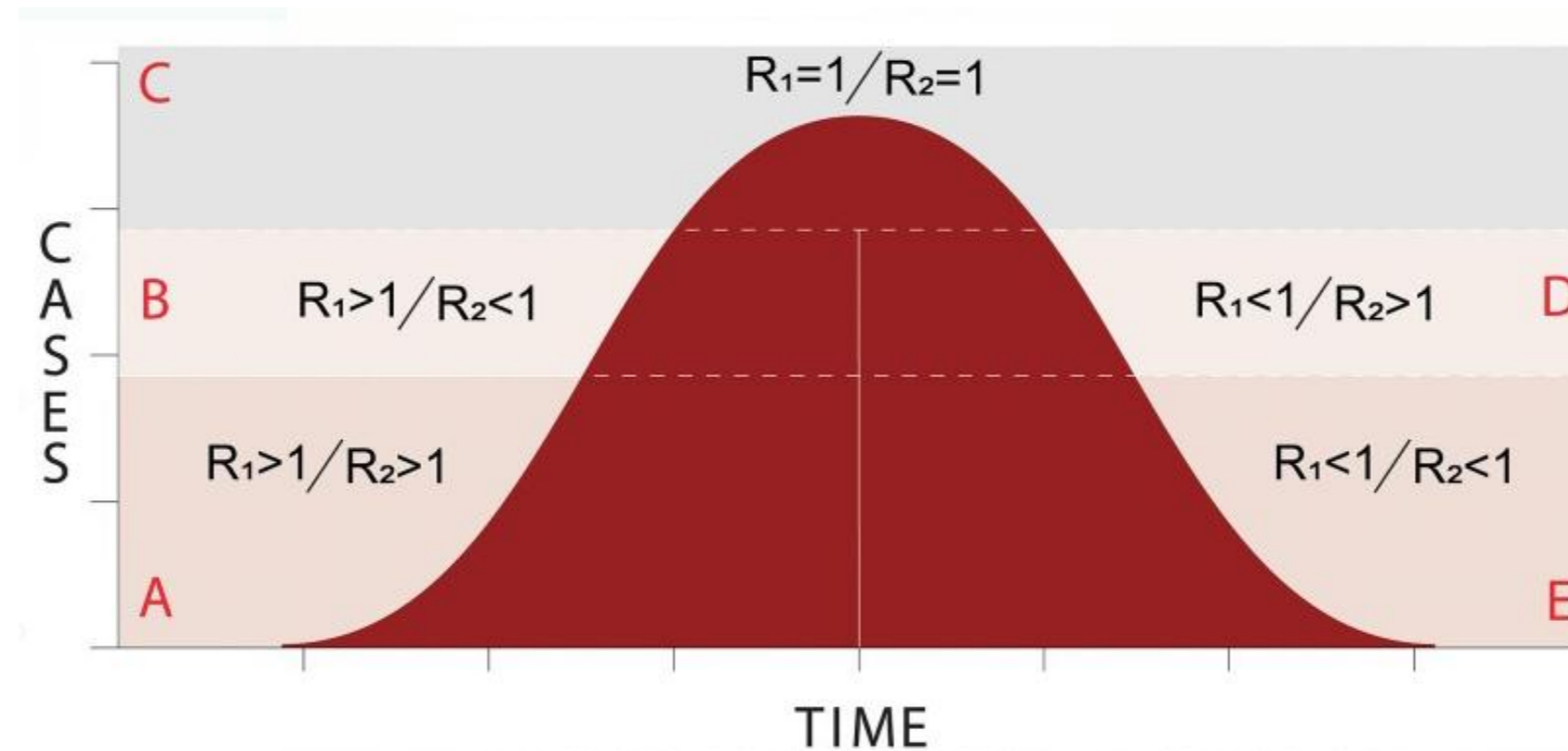

Elaborado por: Dirección Metropolitana de Políticas y Planeamiento de la Salud (DMPPS)  
Fuente: Ministerio de Salud Pública (MSP) –CZS9. Datos provisionales sujetos a variación  
Fecha de corte: 30 de enero de 2022

# Probables reinfecciones SARS CoV2. DMQ 2020-2022

(Respecto a nuevas notificaciones de casos previamente positivos con un intervalo de 90 días )

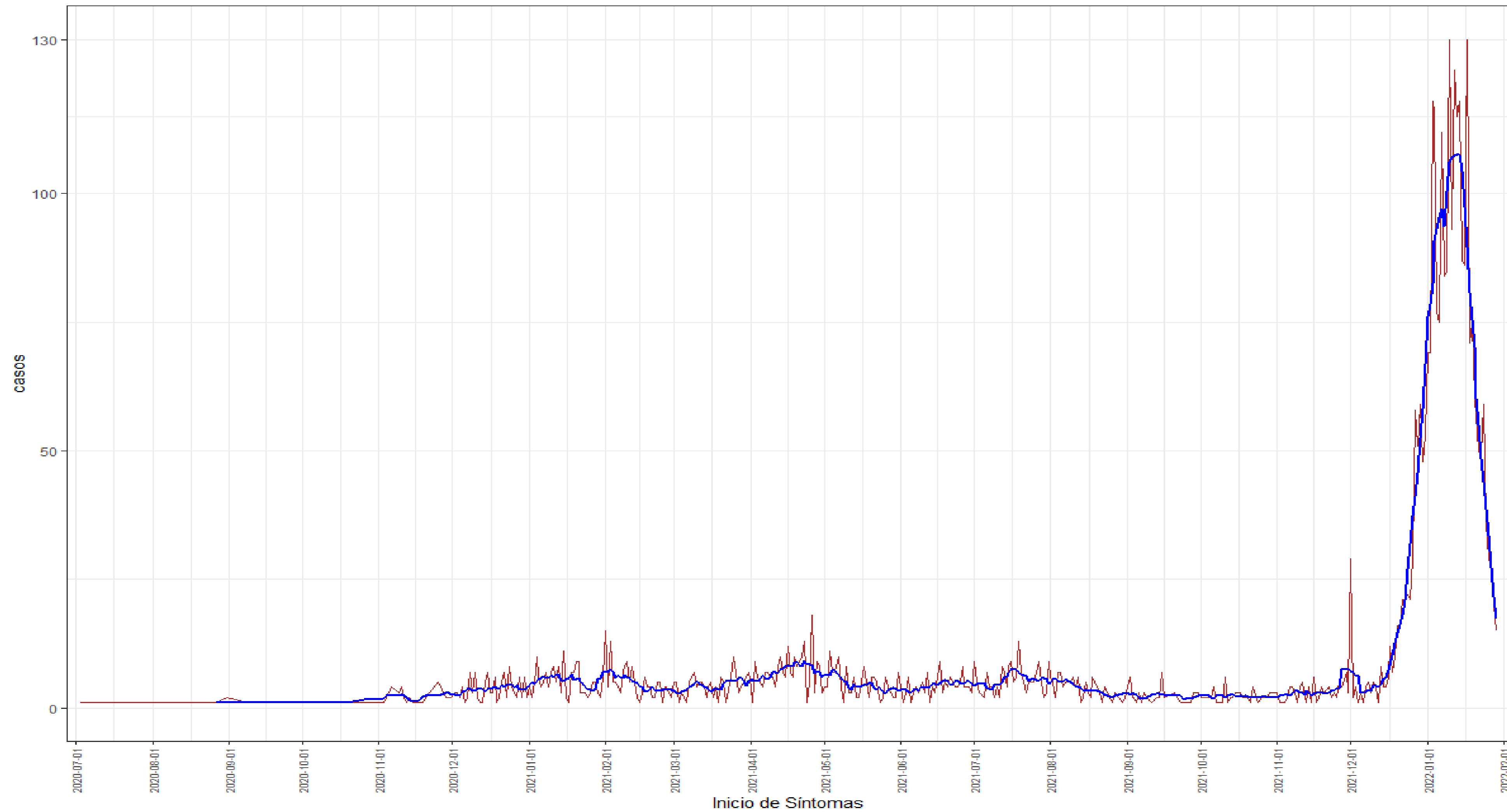

# Casos de COVID-19 en el DMQ, según inicio de la ola (Casos diarios, media móvil 7 días)

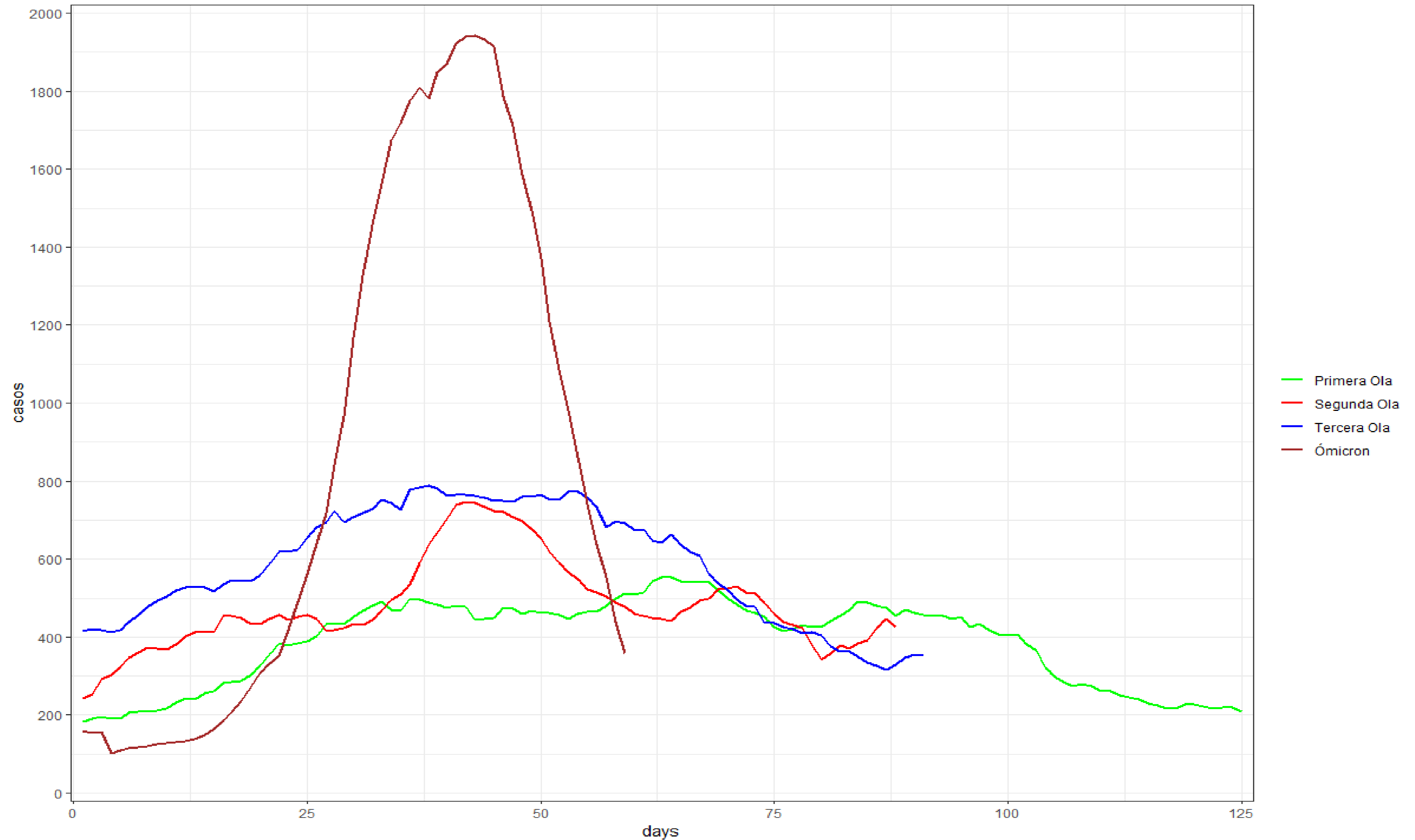

Información Preliminar sujeto a variación, corte: 31/01/2022

# Ingresos hospitalarios por COVID-19. DMQ 2021 SE05-2022

Casos por SE			
SE02	SE03	SE 04	SE 05
139	176	243	136

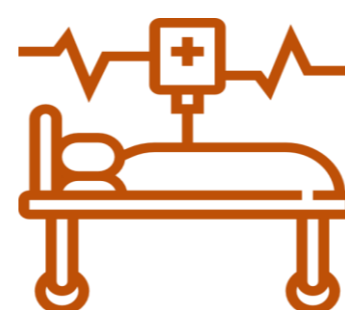

Antecedente Vacunal**	
No vacunado	154
1ra. dosis	21
2da. dosis	514
Única	5

Servicio	SE2	SE3	SE4	SE5	Total
Hospitalizado	14	23	19	6	62
UCI	3	2	0	1	7
Total	17	26	19	7	69

**Pacientes pediátricos menores a 5 años por servicio**

## Casos por severidad

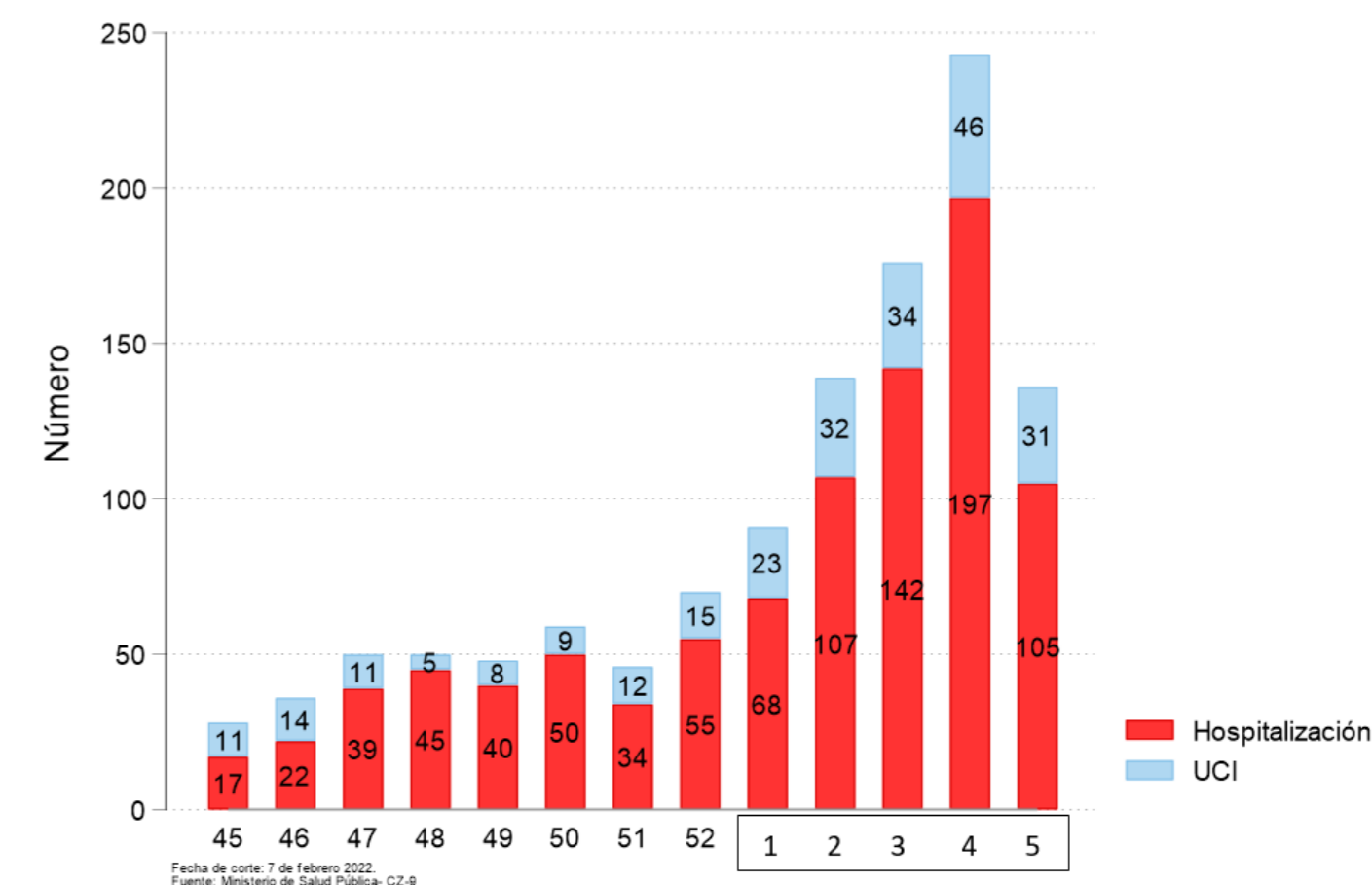

## Casos según Edad y Estado de Vacunación

Edad	Dosis							
	Ninguna		Primera		Segunda		Total	
	n**	Tasa***	n**	Tasa***	n**	Tasa***	n**	Tasa***
0 a 4 años	69	28,11					69	28,11
5 a 9 años	20	N/A	1	0,51	7	4,06	28	7,61
10 a 19 años	6	10,79	2	0,47	12	2,85	20	2,22
20 a 49 años	15	15,89	5	0,43	120	9,89	140	5,66
50 a 64 años	14	42,17	5	1,46	128	36,14	147	20,13
65 y más	30	N/A	8	3,35	252	111,78	290	62,44
Total	154	91,17	21	0,89	519	21,75	694	14,10

\* Información incompleta

\*\* Información de pacientes desde la SE 2 a SE 5 del 2022

\*\*\* Tasa por 100.000 habitantes

# Defunciones confirmadas y probables COVID-19, según semana de fallecimiento. DMQ 2020-2022

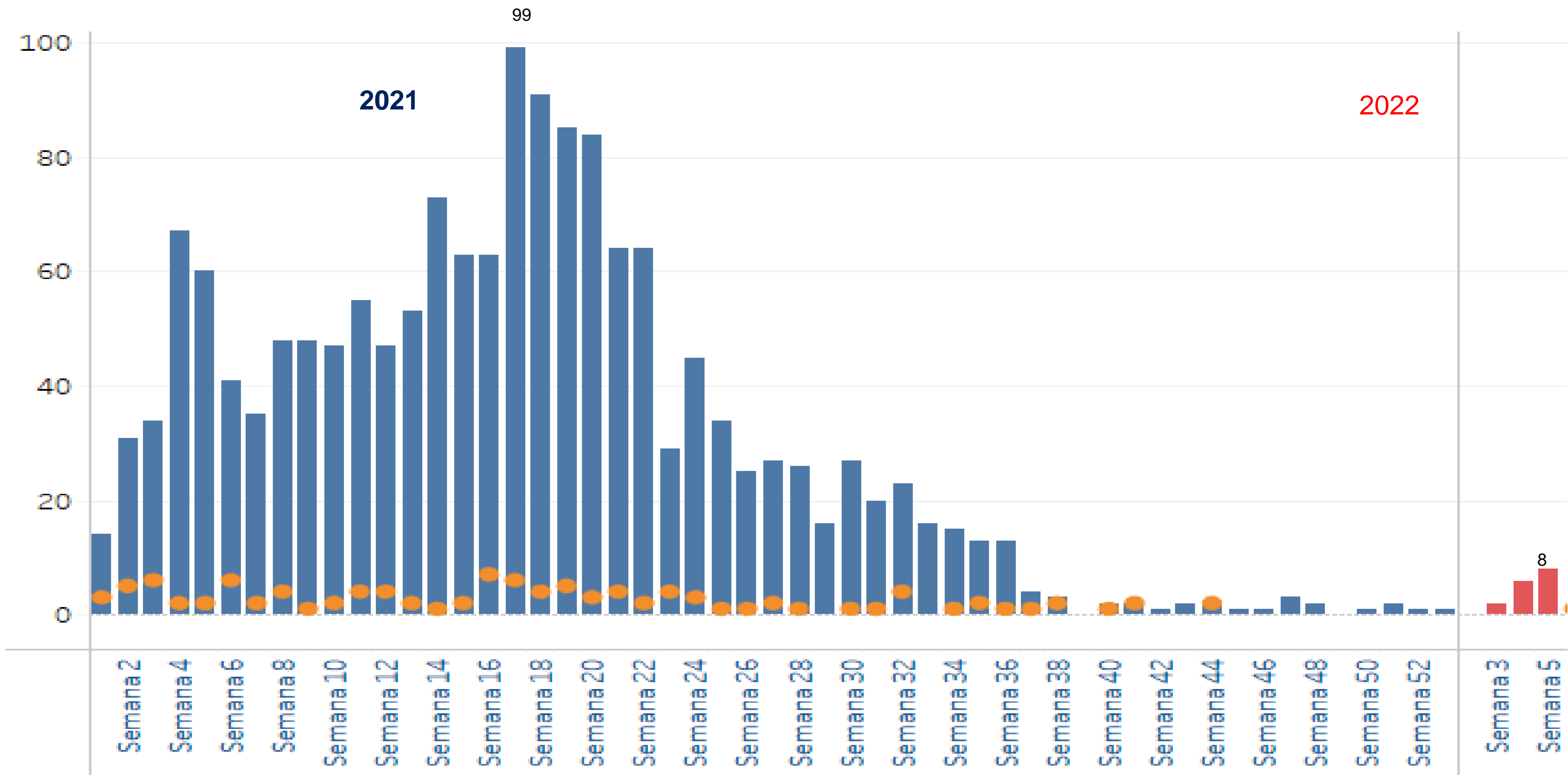

# Mortalidad Generales

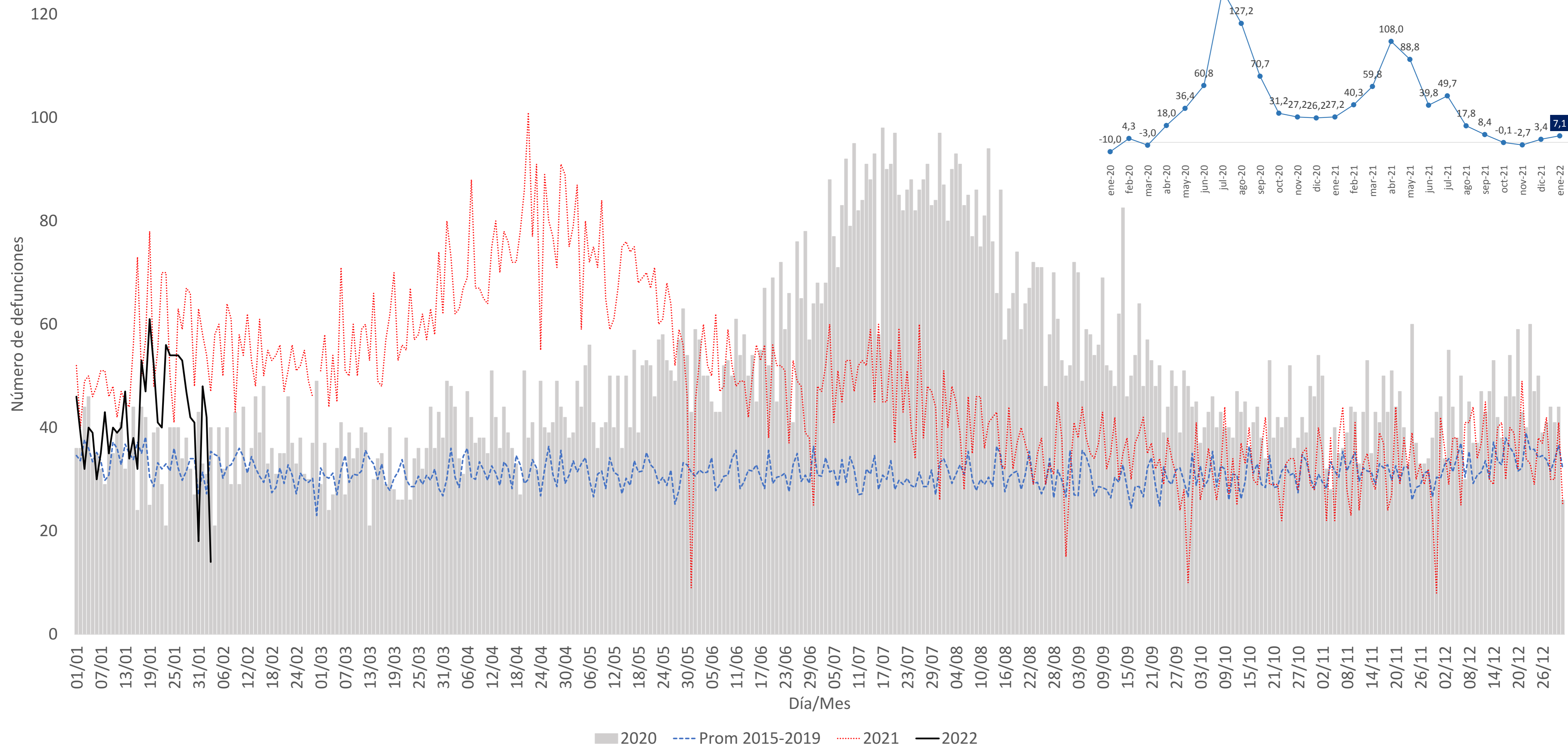

# Informe de levantamiento de cadáveres por Covid-19 o presunción diagnóstica

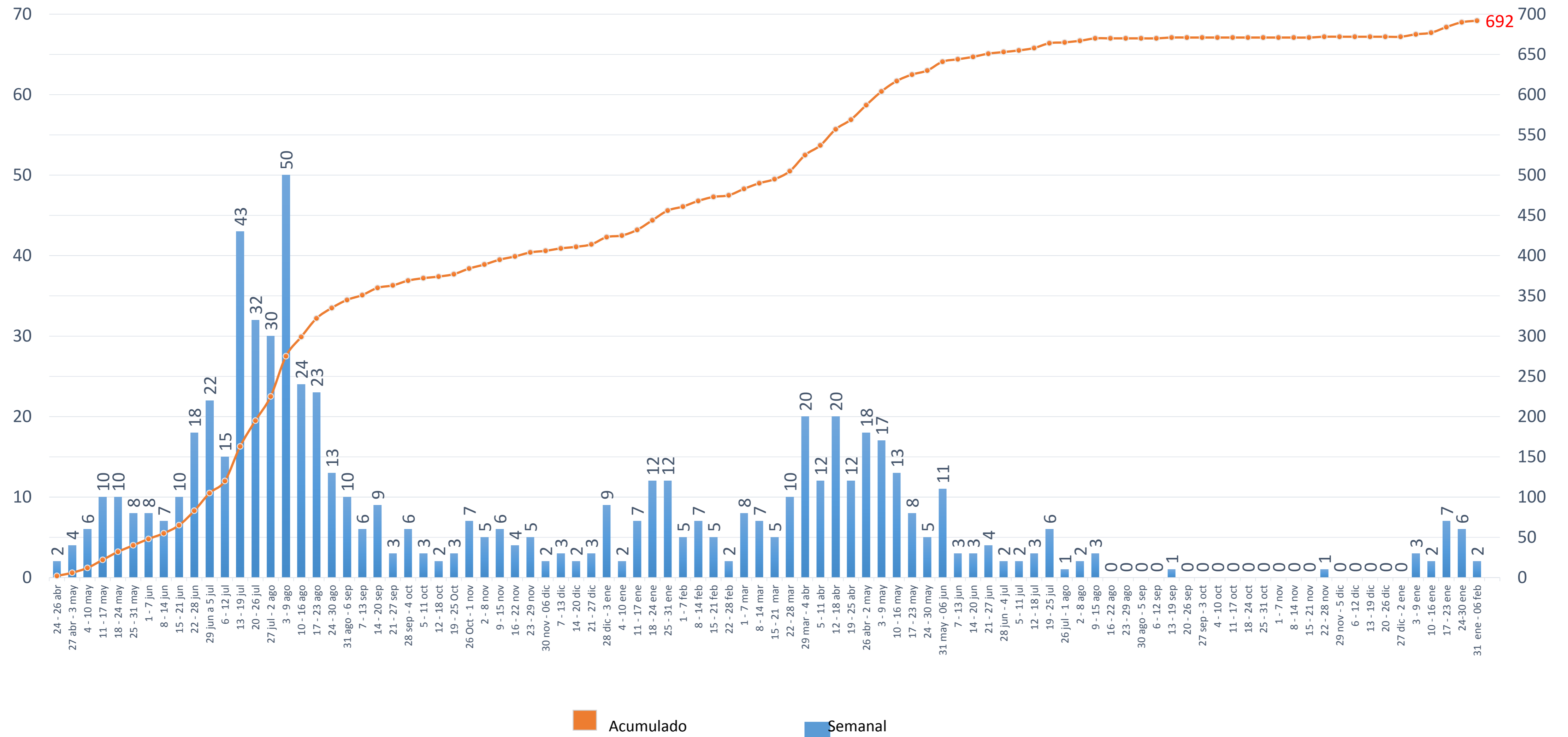

Fuente: Empresa Metropolitana de Gestión Integral de Residuos Sólidos. Datos provisionales sujetos a variación  
Fecha de corte: 06 de febrero de 2022

# Ocupación hospitalaria y UCI/UCIP (adultos y pediátricas) destinadas para COVID-19, por establecimiento de salud que reporta\*

## HOSPITALIZACIÓN COVID-19

	MSP	Resto de Red Pública*	Red Complementaria
CAMAS ASIGNADAS	135	226	63
% DE OCUPACIÓN	75%	80%	36%
PACIENTES EN ESPERA	4	3	4



\*Resto de Red Pública se refiere a ISSFA, Policía Nacional, IESS

% GENERAL DE OCUPACIÓN

**75%**

## UCI/UCIP- COVID-19

	MSP	Resto de Red Pública*	Red Complementaria
CAMAS ASIGNADAS	64	46	18
% DE OCUPACIÓN	66%	89%	72%
PACIENTES EN ESPERA	1	8	0

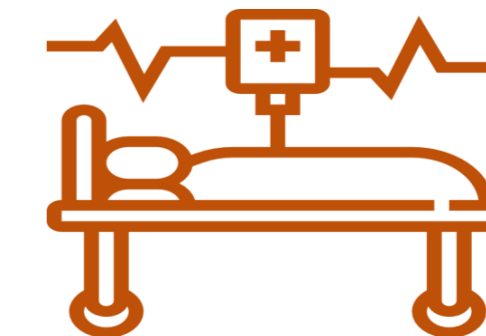

% GENERAL DE OCUPACIÓN

**75%**



# Modelo de intervención COVID-19 por el Municipio del DMQ

## SE 05

Atenciones en puntos fijos y brigadas móviles, enero 2021 a enero 2022. DMQ

NÚMERO DE MUESTRAS  
TOMADAS POR LA SS PARA  
DETECCIÓN DE SARS-COV-2 QUITO

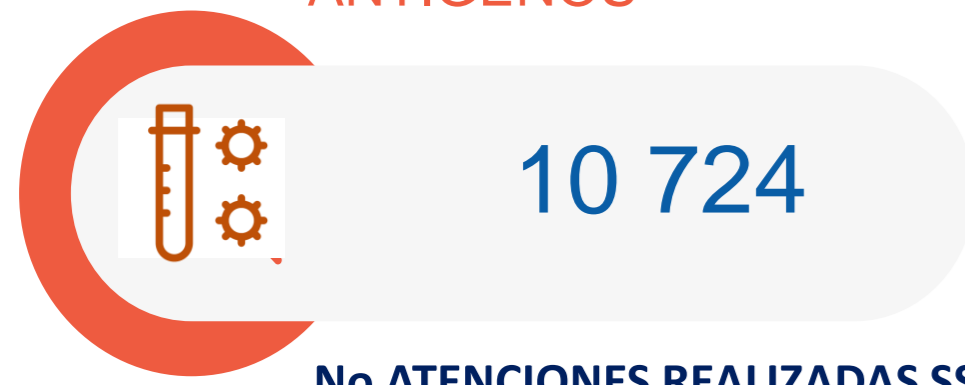
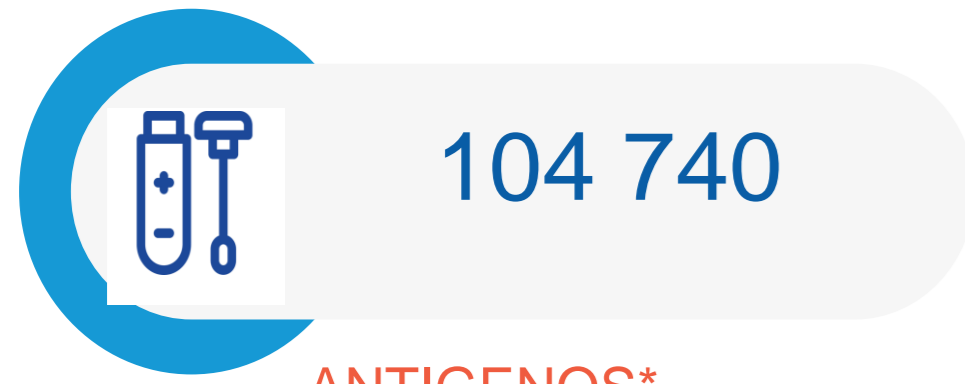
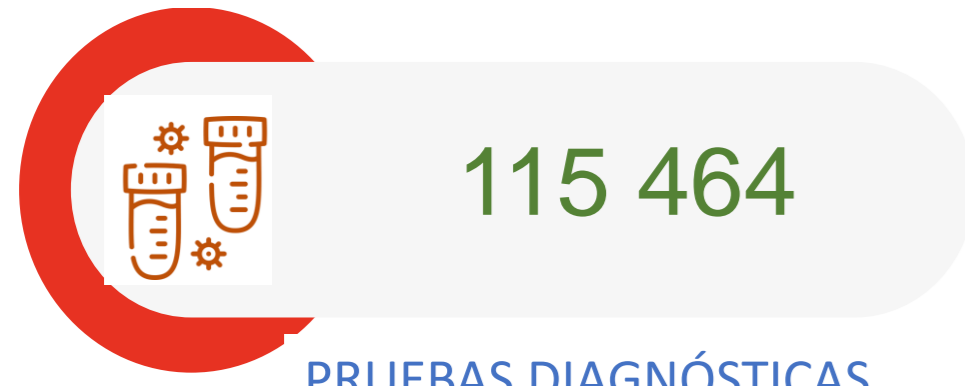

% DE POSITIVIDAD EN PRUEBAS  
REALIZADAS POR LA SS Y MSP SE 05

62,2%

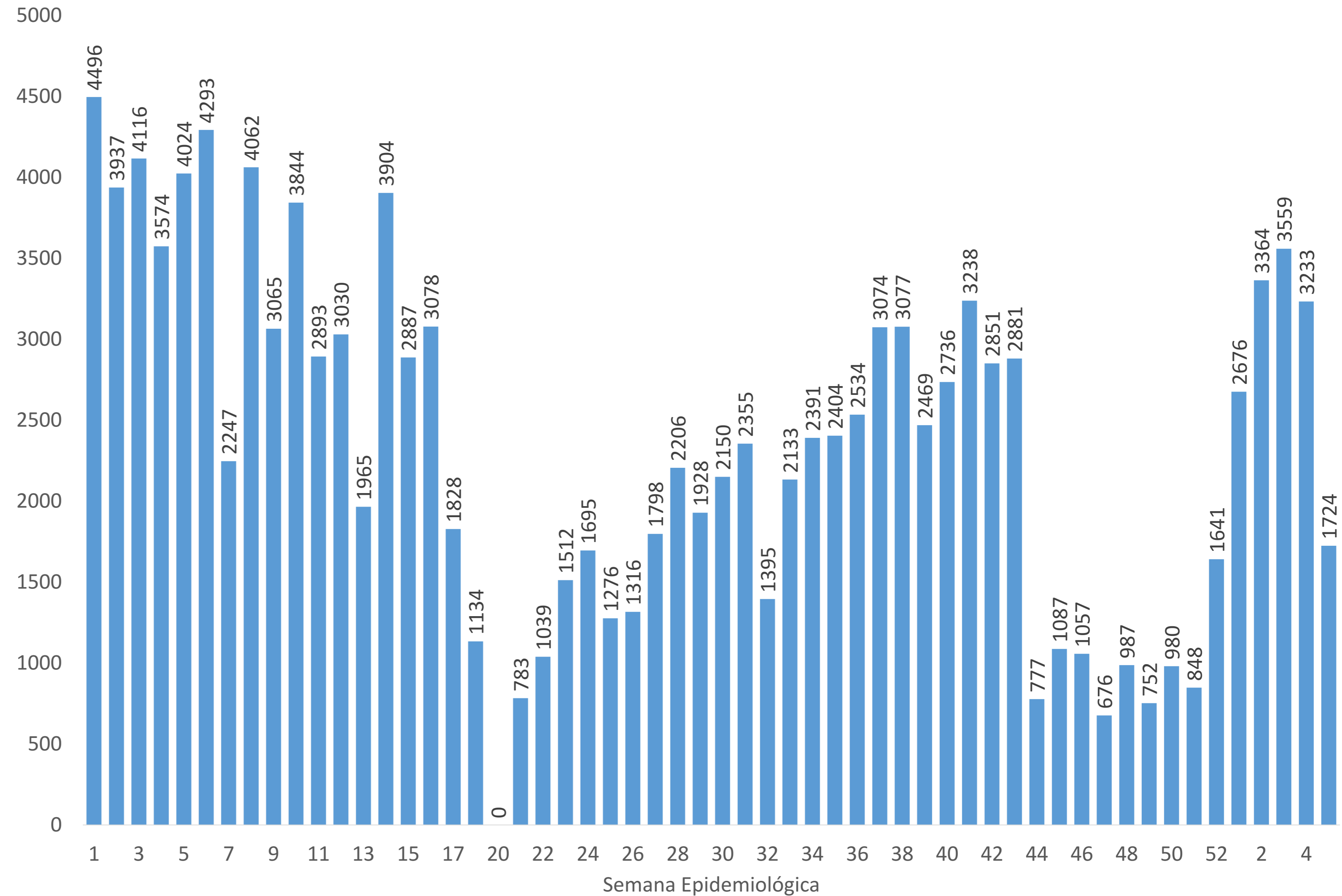

En la SE 20 se tuvo un receso y se inicia con la priorización de la vacunación y toma de muestras de antígeno.

\* Pruebas de antígeno incluye las realizadas por el MSP en coordinación con la SMS  
Elaborado por: Dirección Metropolitana de Políticas y Planeamiento de la Salud (DMPPS)  
Fuente: : Dirección Metropolitana de Subsistemas. Datos provisionales sujetos a variación  
Fecha de corte: 07 de febrero de 2022

# Total de atenciones realizadas por la secretaría de salud.

## SE 05

<b>BRIGADAS MÓVILES</b>	
CENTRO HISTÓRICO	435
LA FERROVIARIA	210
SOLANDA	157
LA ECUATORIANA	145
CHIMBACALLE	102
SAN ISIDRO DEL INCA	61
PUENGASÍ	40
GUAMANÍ	22
TUMBACO	15
NO ESPECIFICADO	14
<b>TOTAL</b>	<b>1.201</b>

<b>PUNTOS FIJOS</b>	
CALDERÓN	360
LA FERROVIARIA	162
NO ESPECIFICADO	1
<b>TOTAL</b>	<b>523</b>

Total de atenciones SE 05

1.201 (brigadas) + 523 (puntos fijos) = 1.724

**Distribución de atenciones por sexo**

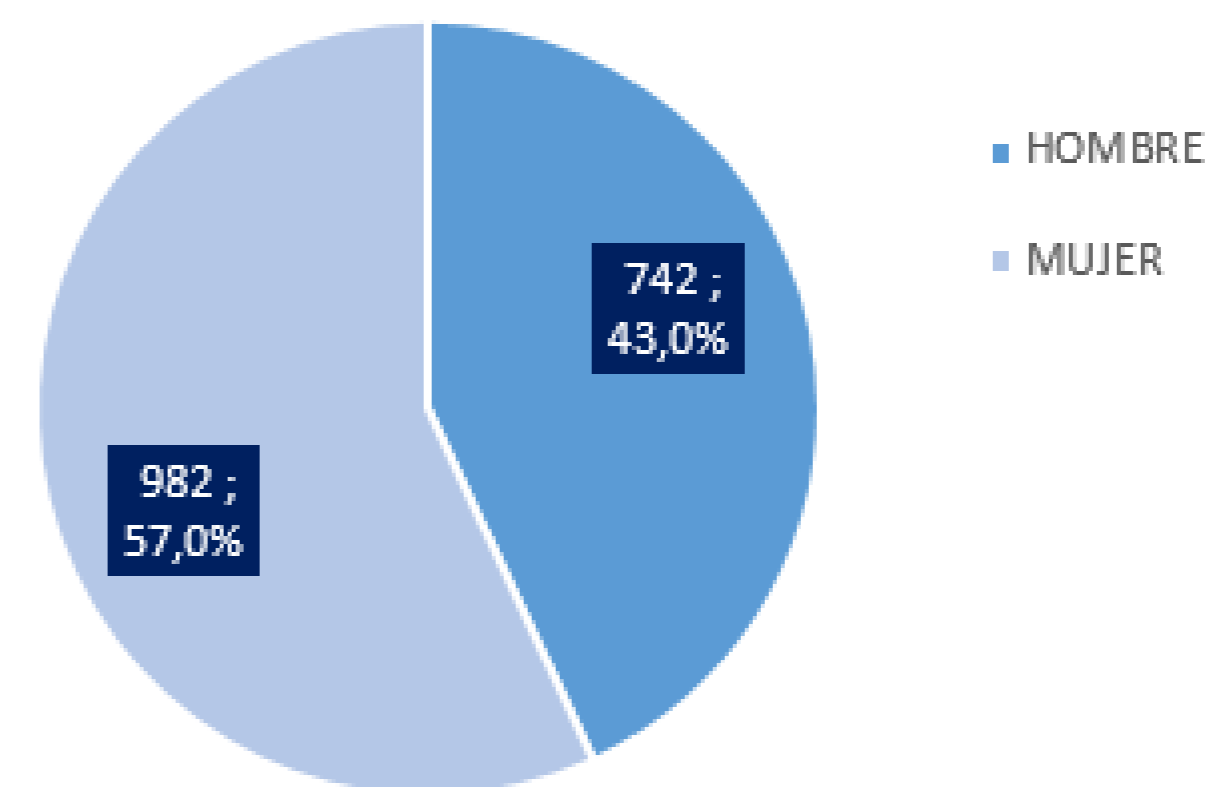

**Distribución de atenciones por grupos de edad**

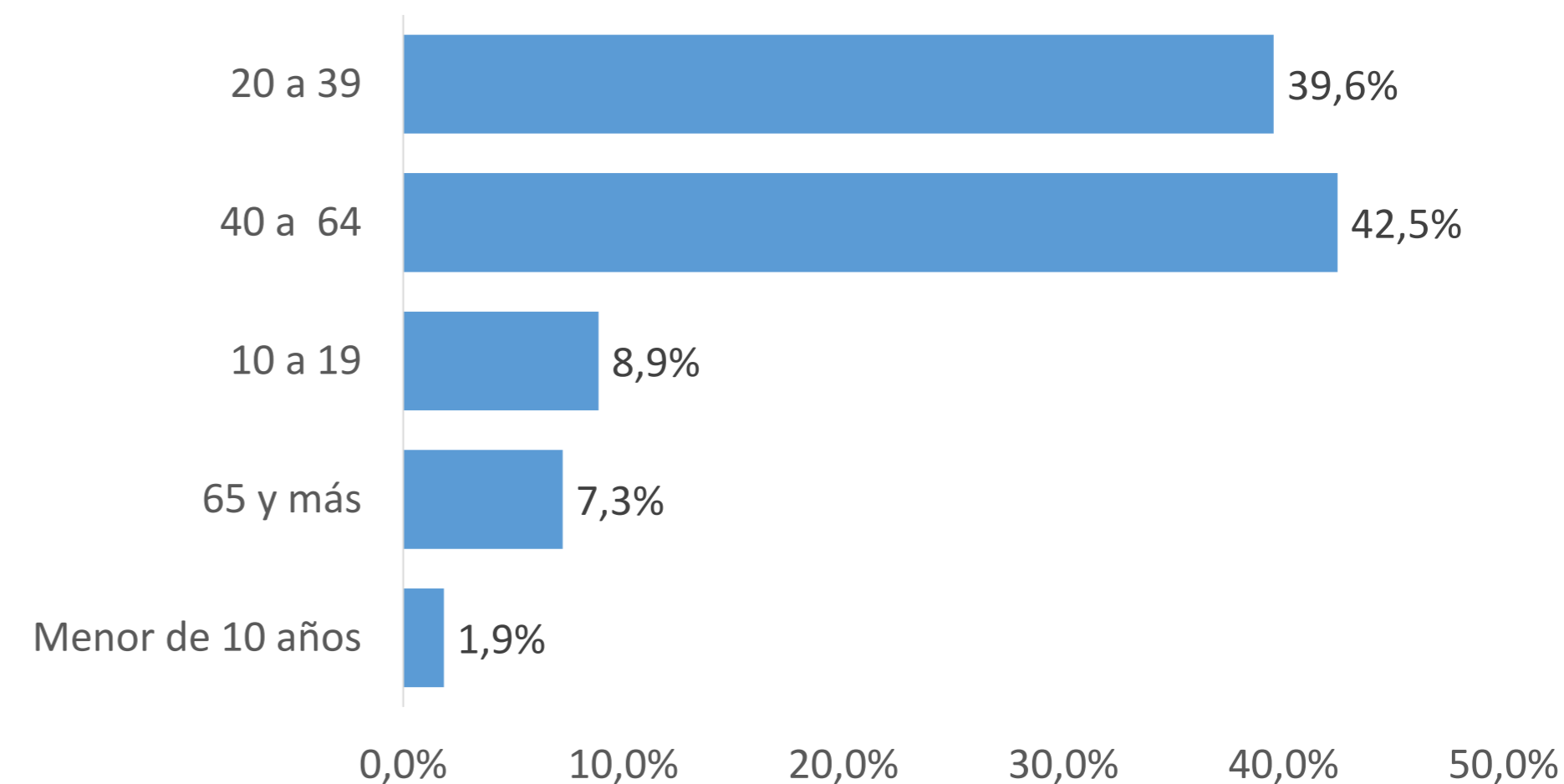

# Inmunizaciones COVID-19 en el DMQ

Personas inmunizadas contra COVID-19 por la Secretaría de Salud de Quito, 13 de marzo al 05 de febrero de 2022

PRIMERA DOSIS	677.689
SEGUNDA DOSIS	766.200
TERCERA DOSIS*	255.954
<b>TOTAL PRIMERA + SEGUNDA+TERCERA DOSIS</b>	<b>1.699.843</b>

\* Desde el 30 de noviembre al 5 de febrero de 2022

## Cobertura de vacunación. DMQ

Segunda dosis	2.402.897
Dosis de refuerzo	671.119
Población >= 5 años	2.584.622

## Cobertura de vacunación segundas dosis DMQ

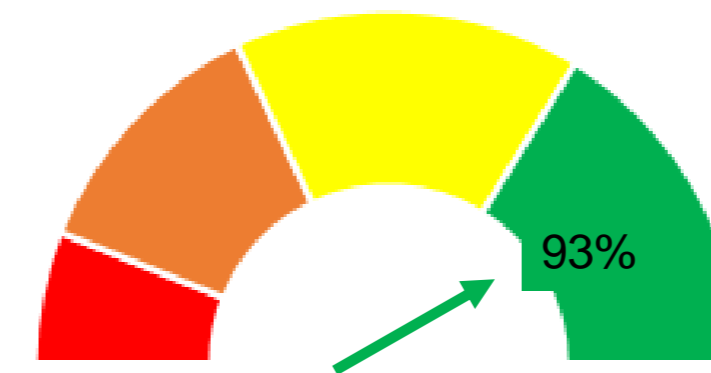

## Cobertura de vacunación dosis de refuerzo (18 años y más) DMQ\*

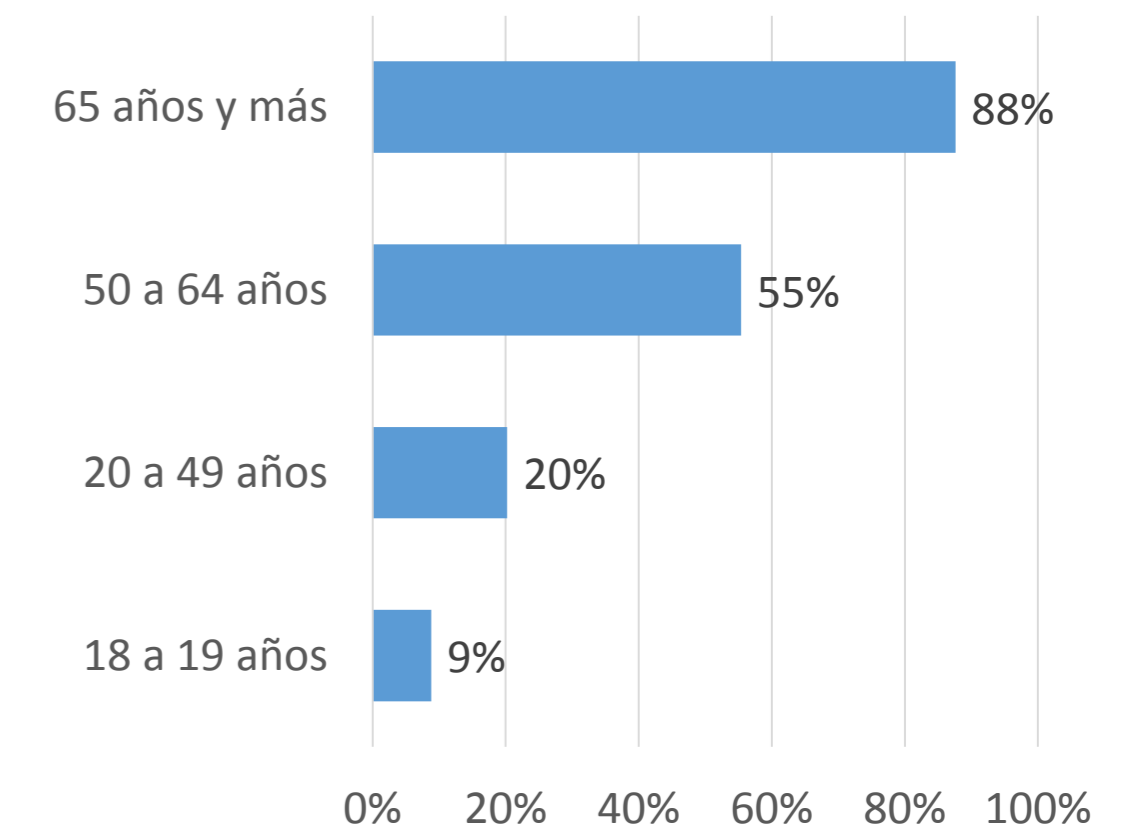
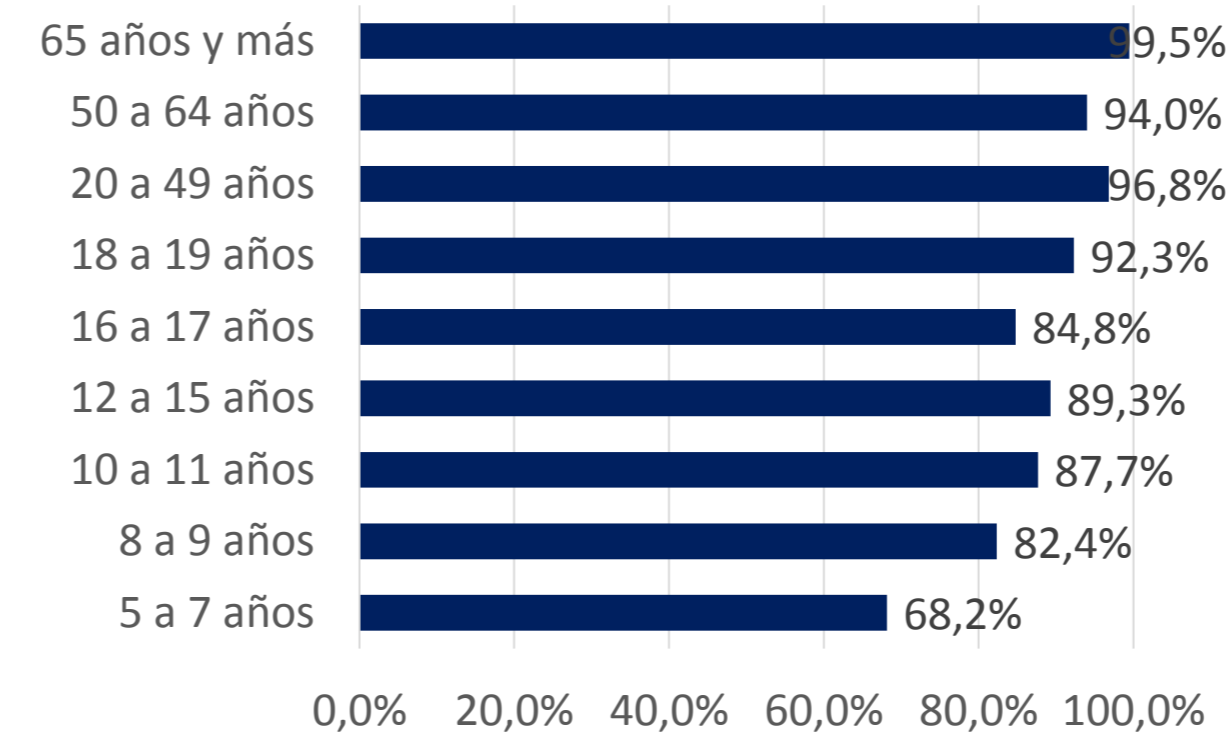
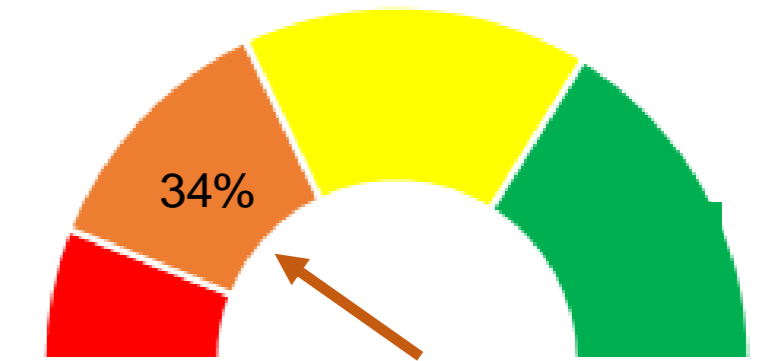

\*Menores de 18 años tienen menos del 2% de cobertura en dosis de refuerzo  
 Elaborado por: Dirección Metropolitana de Políticas y Planeamiento de la Salud (DMPPS)  
 Fuente: : : Ministerio de Salud Pública (MSP) –CZS9. SMS Datos provisionales sujetos a variación  
 Fecha de corte: SS 05 de febrero del 2022. MSP 30 de enero de 2022

# Información disponible en la página web de la Secretaría de Salud

<https://www.quitosaludable.gob.ec/infomes-epidemiologicos/>

Informe epidemiológico de COVID-19 del Distrito Metropolitano de Quito, Ecuador 2021



[https://public.tableau.com/app/profile/secretar.a.metropolitana.de.salud/viz/VisorsalasisituacionalDMQ\\_16249873843630/MENU](https://public.tableau.com/app/profile/secretar.a.metropolitana.de.salud/viz/VisorsalasisituacionalDMQ_16249873843630/MENU)

Sala Situacional del Distrito Metropolitano de Quito, Ecuador 2021



Por un  
**Quinto**  
**Digno**