







Instituto Metropolitano de PATRIMONIO

MUNICIPIO DEL DISTRITO METROPOLITANO DE QUITO
ADMINISTRACIÓN SANTIAGO GUARDERAS

NOMBRE DEL PROYECTO
"ESTUDIO DE ARQUITECTURA E INGENIERÍAS DEL INMUEBLE DENOMINADO CASA GARCIA MORENO -IMP"

CONTENIDO: PLANTA ALTA REGISTRO DE PATOLOGÍAS

- SIMBOLOGIA
-  DESPRENDIMIENTO DE ENLUCIDOS
 -  DESPRENDIMIENTO DE RECUBRIMIENTO DE PISOS
 -  CRAQUELADO DEL MORTERO DE BAHAREQUE
 -  TABIQUERIA DE BAHAREQUE
 -  FALTANTE DE BAHAREQUE
 -  FISURAS

LOS ELEMENTOS Y COMPONENTES A CONSERVARSE SE SUJETARAN A LAS ESPECIFICACIONES DE CONSERVACION

ARQ. ANGELICA ARIAS B.
DIRECTORA EJECUTIVA

ÁREA REQUIRIENTE: DIRECCIÓN DE INVESTIGACIÓN Y DISEÑO DE PROYECTOS PATRIMONIALES
FECHA: JULIO 2022

REVISADO POR: **ARQ. MERCEDES CÁRDENAS** DIRECTORA DIDPP
RESPONSABLE CONSULTOR: **ARQ. BERNARDO BUSTAMANTE P.** P-5733 EMGP-Q 8738

ADMINISTRADOR DEL CONTRATO: **ARQ. ANA L. ANDINO**
COLABORACION: **ARQ. DOMENIKA BAQUERO S.** SENESEYTE: 1040-2016-1745812

ESCALA: INDICADAS
UBICACION: SECTOR PLAZA SANTO DOMINGO
LAMINA: P7
PRECIO: 131489
CLAVE CATASTRAL: 30101 04 001 000 000 000

SELLOS

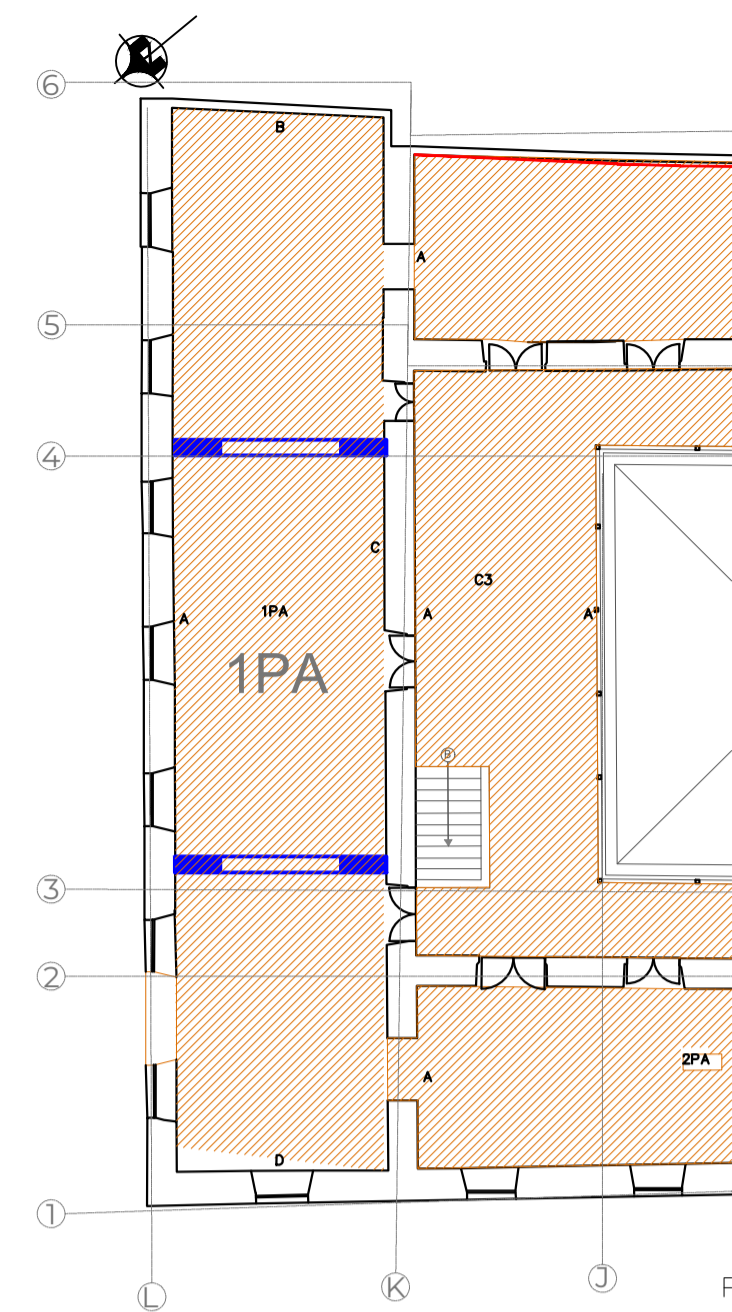

PLANTA
ESC: 1:250

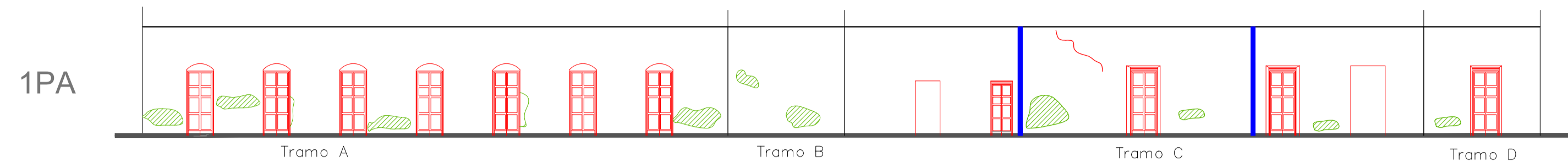

ALZADO

PUERTAS Y VENTANAS

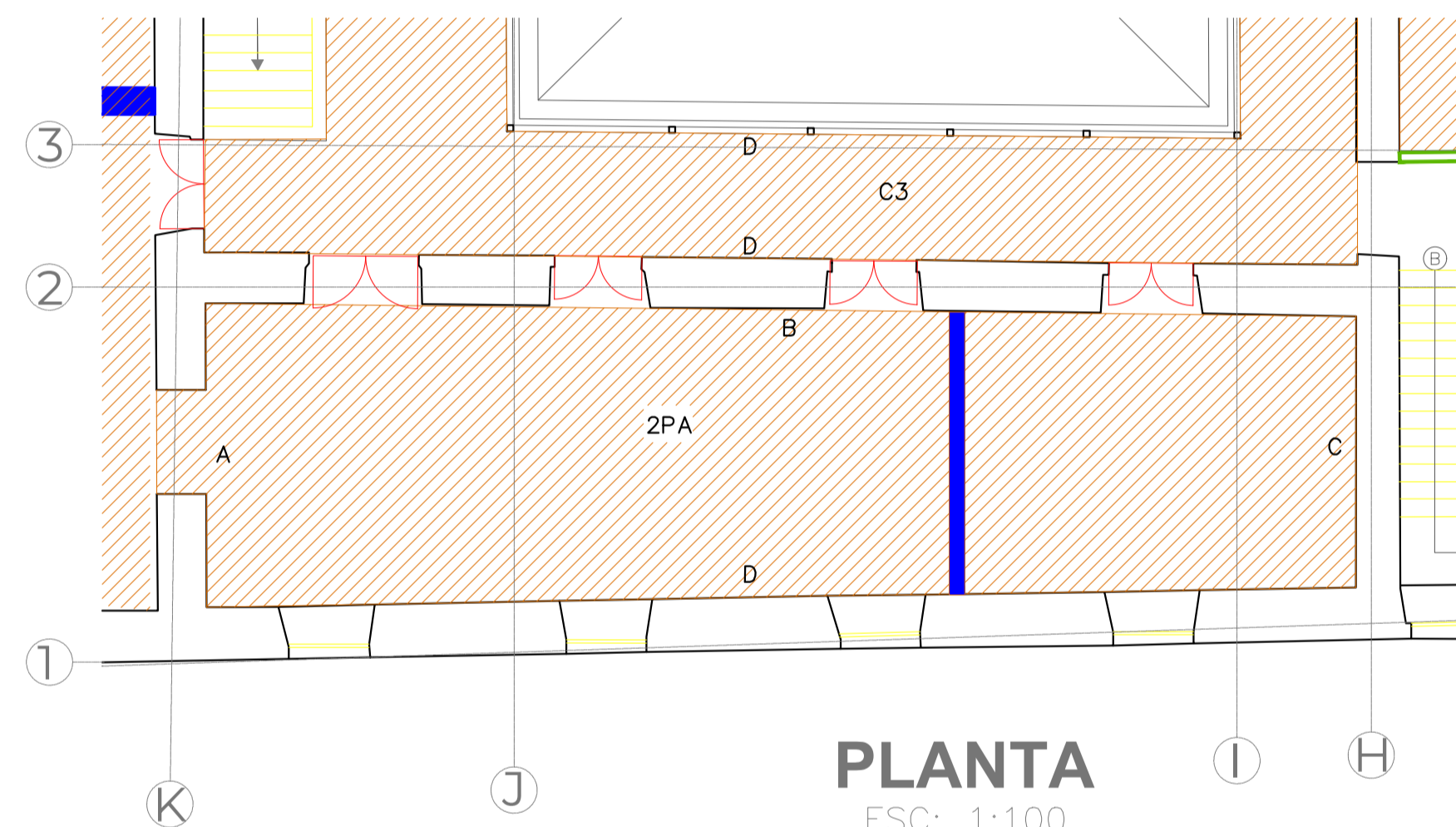
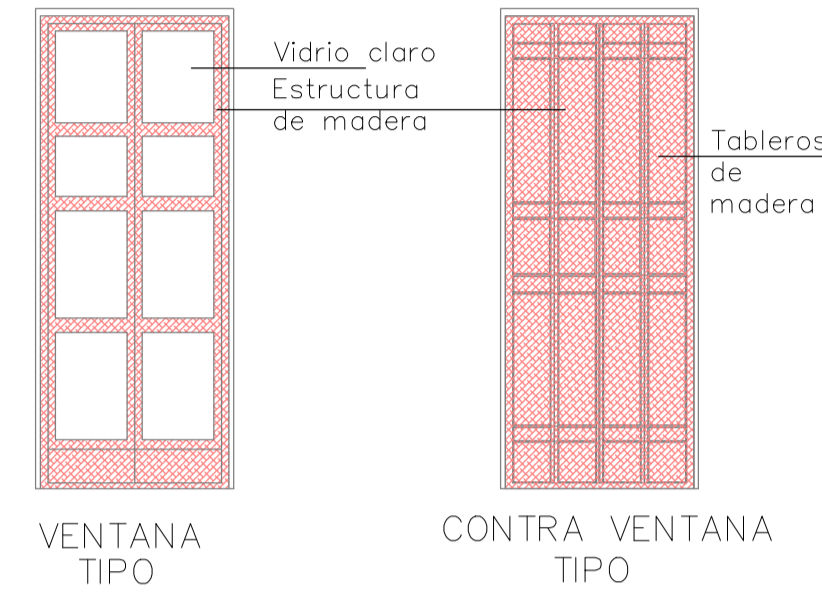

PLANTA
ESC: 1:100

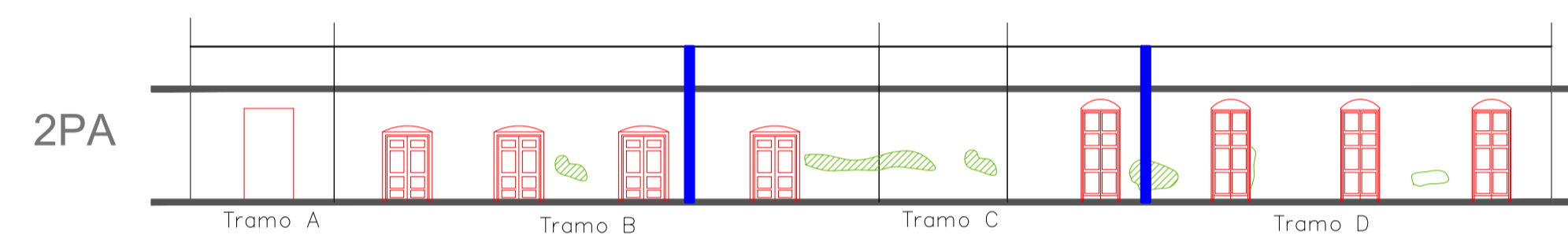

ALZADO

3PA

ALZADO

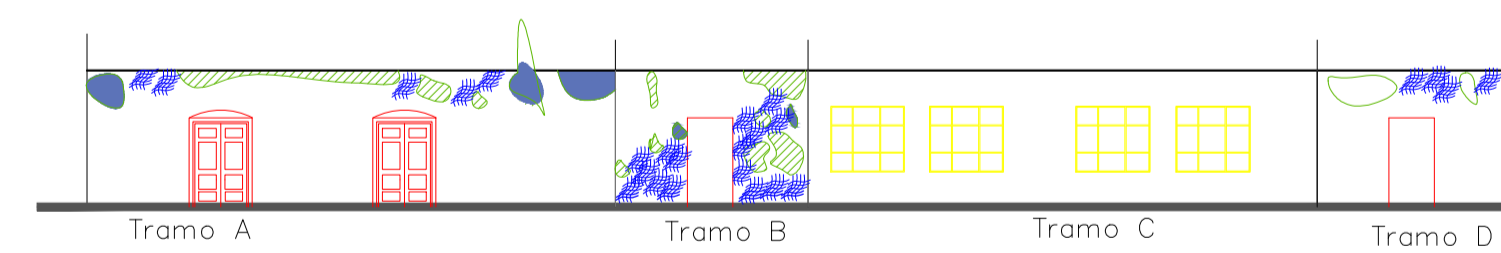

PUERTAS Y VENTANAS

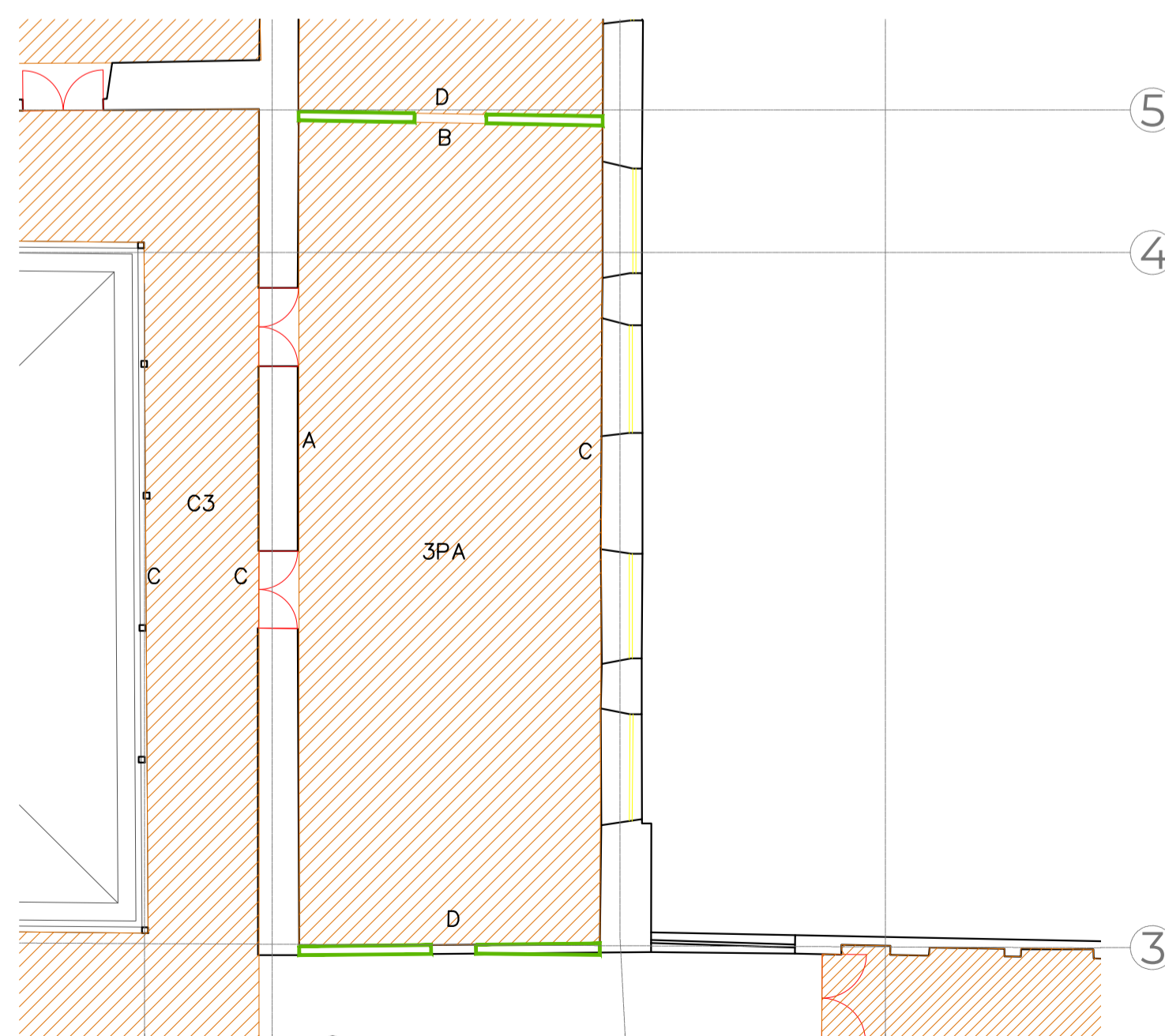
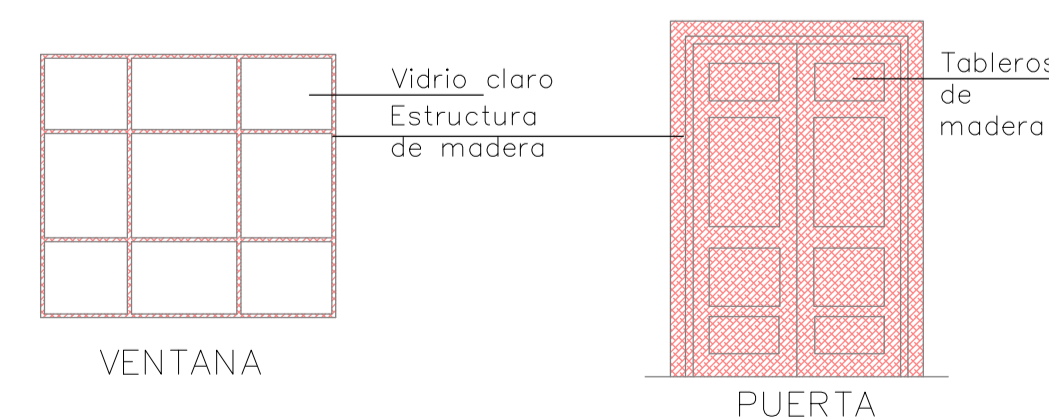

PLANTA
ESC: 1:100