

Instituto Metropolitano de PATRIMONIO

MUNICIPIO DEL DISTRITO METROPOLITANO DE QUITO
ADMINISTRACIÓN SANTIAGO GUARDERAS

NOMBRE DEL PROYECTO
"ESTUDIO DE ARQUITECTURA E INGENIERÍAS DEL INMUEBLE DENOMINADO CASA GARCIA MORENO -IMP"

CONTENIDO: PLANTA BAJA REGISTRO DE PATOLOGÍAS

SIMBOLOGÍA

- DESPRENDIMIENTO DE ENLUCIDOS
- DESPRENDIMIENTO DE RECUBRIMIENTO DE PISOS
- ELIMINACIÓN DE MURO DE ARIOSTRAMIENTO
- FISURAS
- REPINTES
- ROTURA DE RECUBRIMIENTO DE PISO HORMIGÓN
- CRAQUELADOS CIELO RASO
- ENSUCIAMIENTO
- XILOFAGOS
- ROTURA - PERFORACIONES
- HUMEDAD POR FILTRACION
- EROSION DE MATERIAL
- PERDIDA DE REVOCADO
- PRESENCIA DE VEGETACION DE PORTE
- OXIDACION
- DESGASTE
- CRAQUELADOS PISO

LOS ELEMENTOS Y COMPONENTES A CONSERVARSE SE SUJETARAN A LAS ESPECIFICACIONES DE CONSERVACION

ARQ. ANGELICA ARIAS B.
DIRECTORA EJECUTIVA

ÁREA REQUIRIENTE:
DIRECCIÓN DE INVESTIGACIÓN Y DISEÑO DE PROYECTOS PATRIMONIALES

FECHA:
JULIO 2022

REVISADO POR:
ARQ. MERCEDES CÁRDENAS
DIRECTORA DIDPP

RESPONSABLE CONSULTOR:
ARQ. BERNARDO BUSTAMANTE P.
P-5735 EMGP-Q 0738

ADMINISTRADOR DEL CONTRATO:
ARQ. ANA L. ANDINO

COLABORACION:
ARQ. DOMENIKA BAQUERO S.
SENESCYTE: 1040-2016-1745812

ESCALA:
INDICADAS

UBICACION:
SECTOR PLAZA SANTO DOMINGO

LAMINA:
P 5

PREDIO:
131489

CLAVE CATASTRAL:
30101 04 001 000 000 000

SELLOS

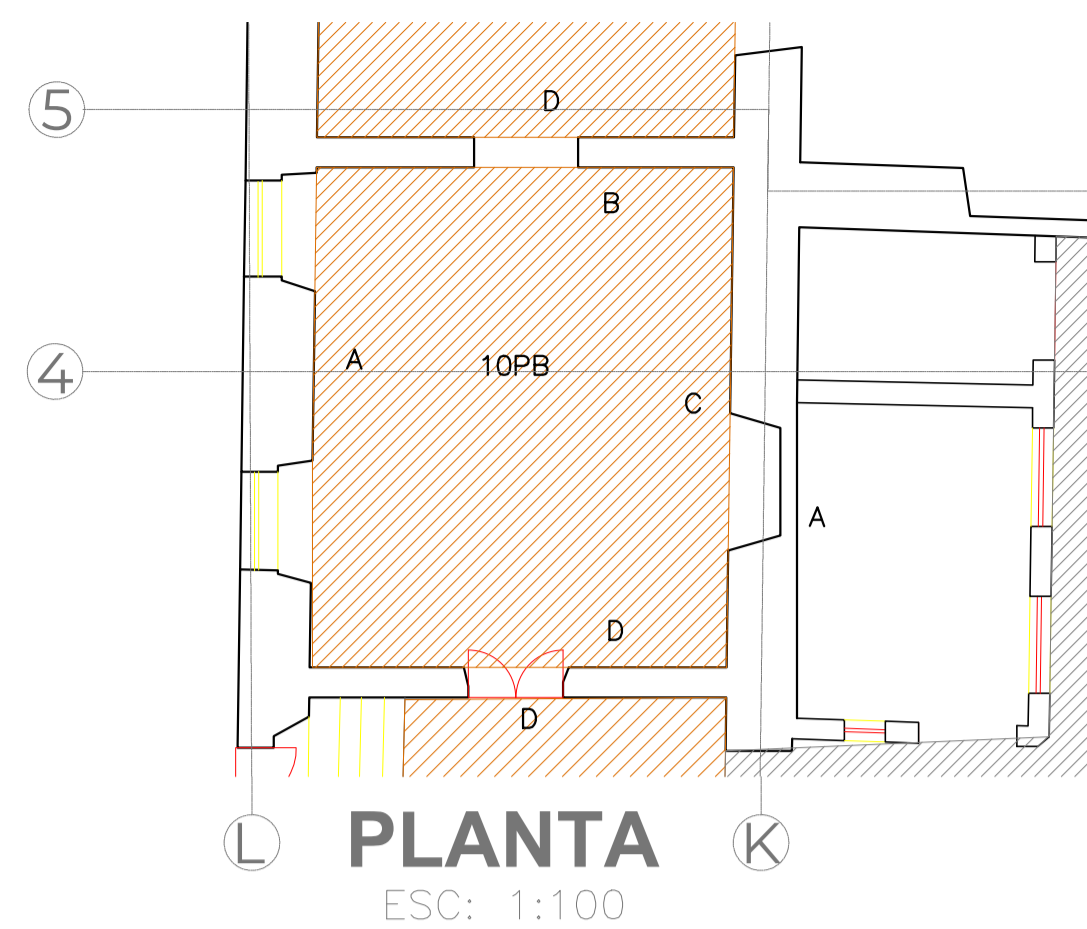

PLANTA
ESC: 1:100

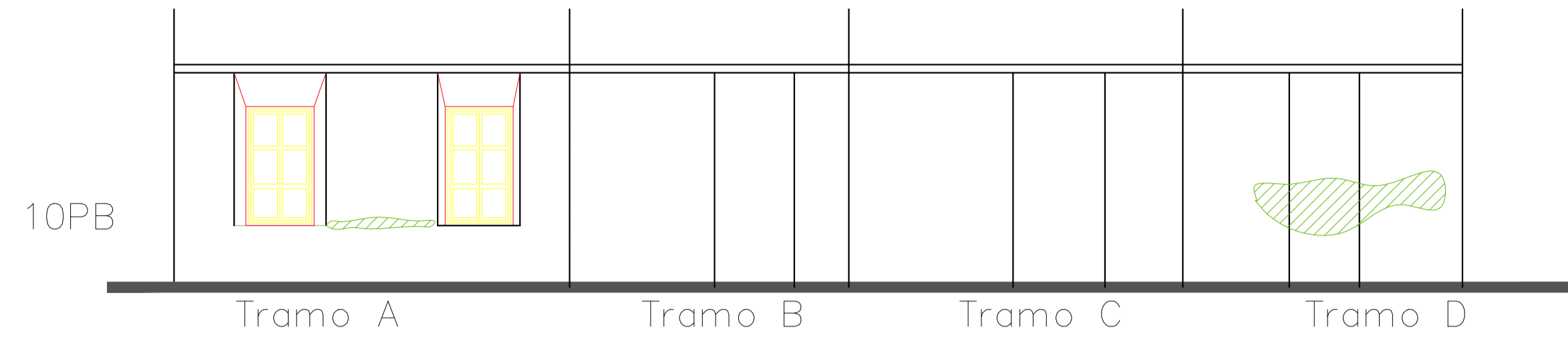

ALZADO

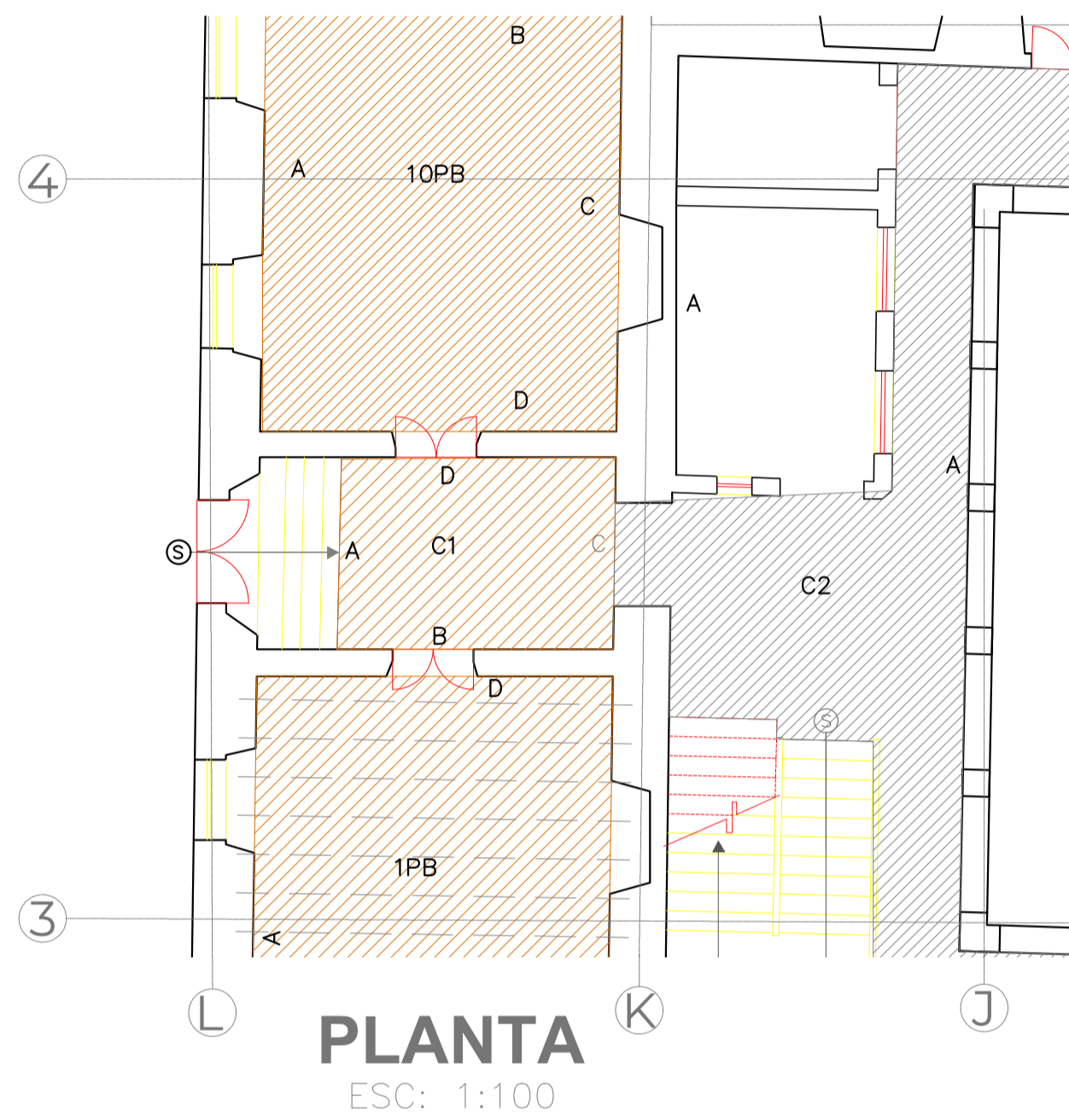

PLANTA
ESC: 1:100

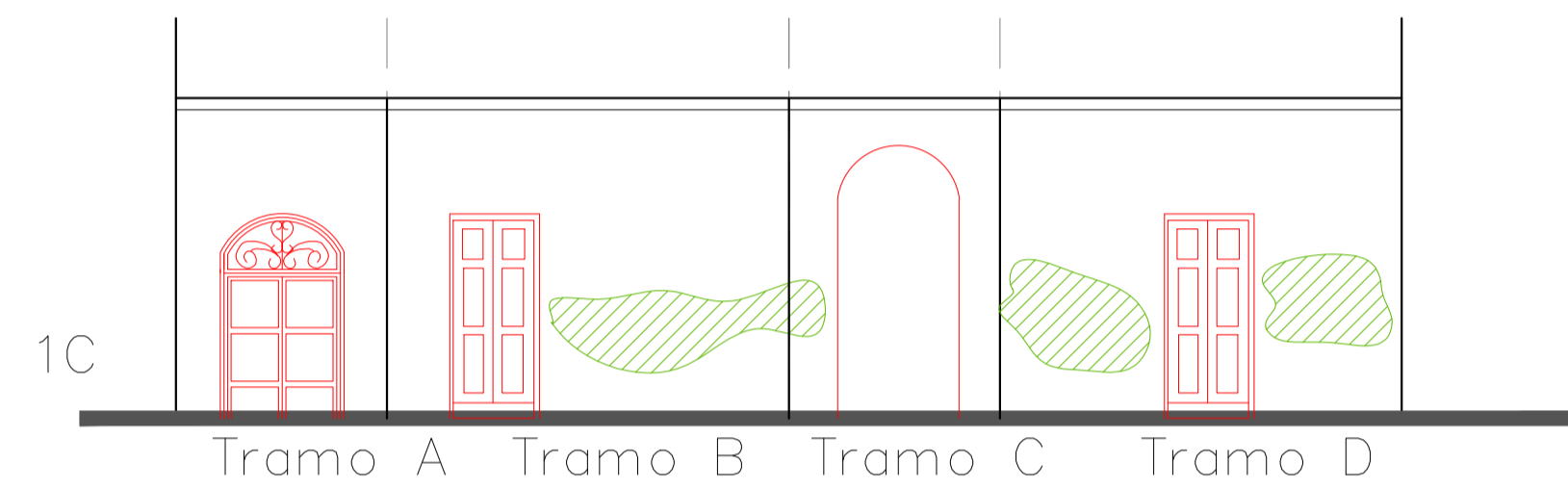

ALZADO

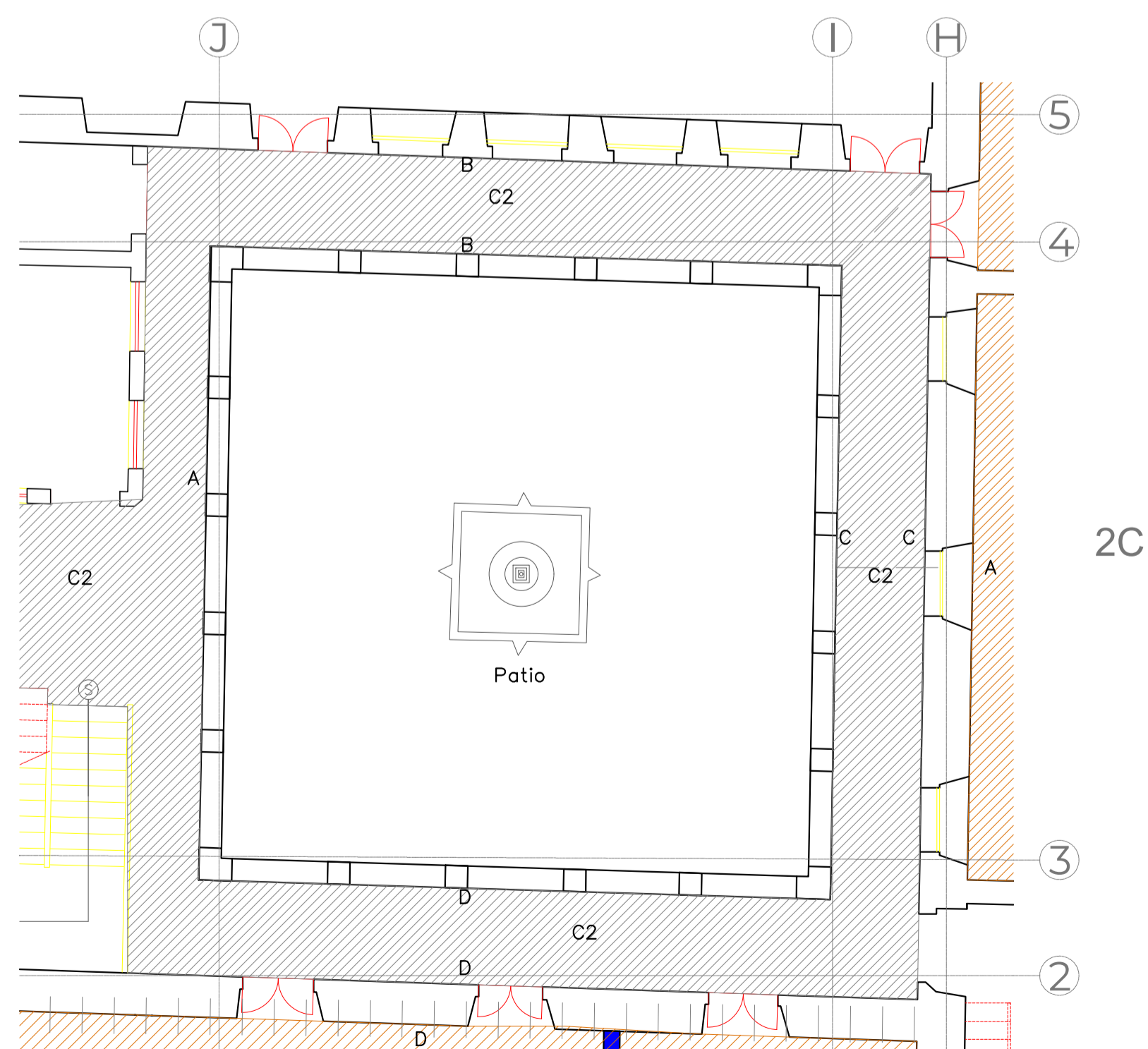

PLANTA
ESC: 1:100

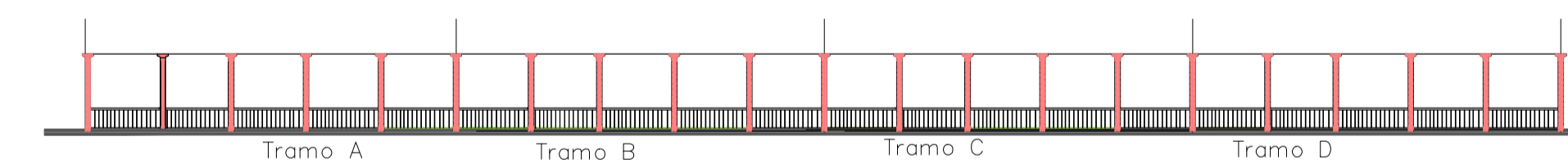

ALZADO PA

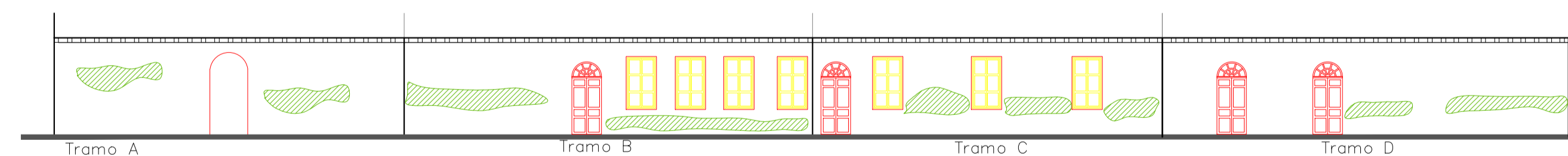

ALZADO PB

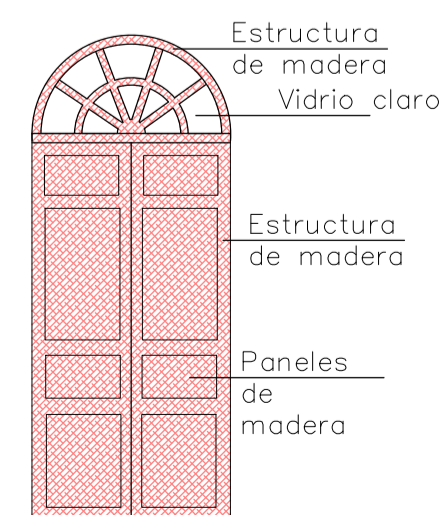

Estructura de madera
Vidrio claro
Estructura de madera
Paneles de madera

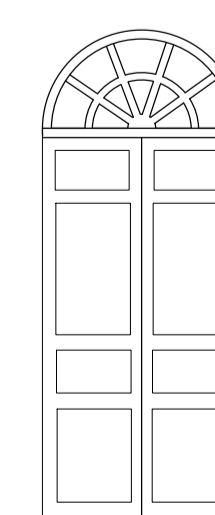

PUERTAS Y VENTANAS