

Calle Guayaquil

Instituto Metropolitano de PATRIMONIO

MUNICIPIO DEL DISTRITO METROPOLITANO DE QUITO
ADMINISTRACIÓN SANTIAGO GUARDERAS

NOMBRE DEL PROYECTO
"ESTUDIO DE ARQUITECTURA E INGENIERÍAS DEL INMUEBLE DENOMINADO CASA GARCIA MORENO -IMP"

CONTENIDO:
PROPUESTA ARQUITECTÓNICA:
PLANTA DE SUBSUELO
SECCIÓN C2

PLANTA REFERENCIAL:

-  PAREDES EXISTENTES
-  PAREDES NUEVAS

Legenda de materiales:

-  Mampostería
-  Hormigón estructural
-  Tol negro
-  Gypsum
-  Acero

LOS ELEMENTOS Y COMPONENTES A CONSERVARSE SE SUJETARAN A LAS ESPECIFICACIONES DE CONSERVACION

ARQ. ANGELICA ARIAS B.
DIRECTORA EJECUTIVA

AREA REQUIRIENTE: DIRECCIÓN DE INVESTIGACIÓN Y DISEÑO DE PROYECTOS PATRIMONIALES	FECHA: JULIO 2022
REVISADO POR : ARQ. MERCEDES CARDENAS DIRECTORA DIDPP	RESPONSABLE CONSULTOR: ARQ. BERNARDO BUSTAMANTE P. P-5733 EMOP-G 6738
ADMINISTRADOR DEL CONTRATO : ARQ. ANA L. ANDINO	COLABORACION: ARQ. DOMENIKA BAQUERO S. SENESCYT: 1040-2016-1745812

ESCALA: INDICADAS	UBICACION: SECTOR PLAZA SANTO DOMINGO CLAVE CATASTRAL: 131489 30101 04 001 000 000 000	LAMINA: PR/2
-----------------------------	---	------------------------

SELLOS



SUBSUELO
ESC. 1:100

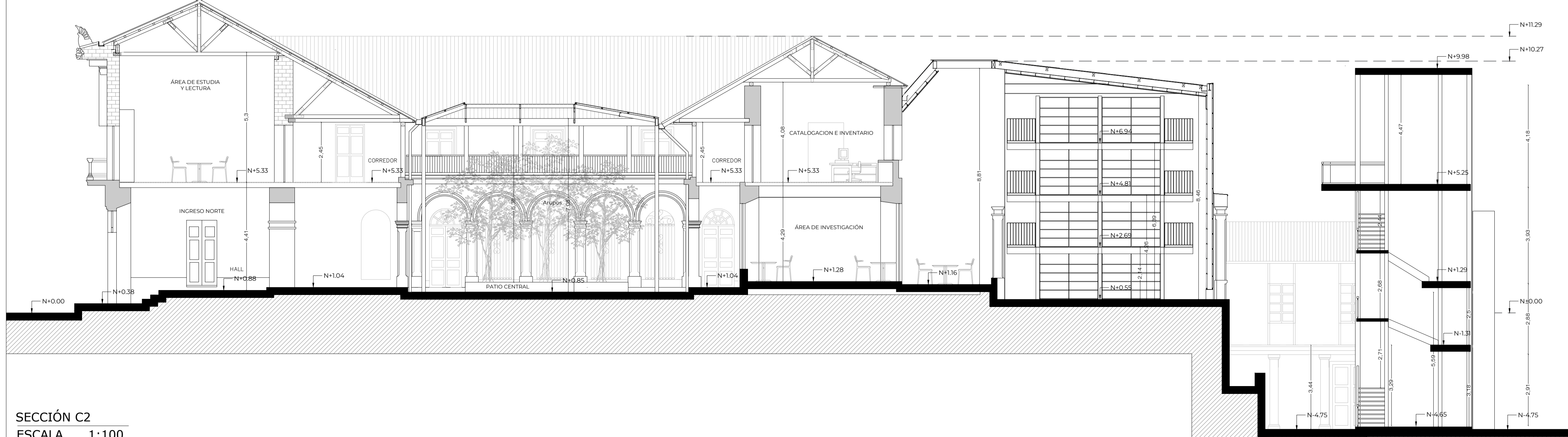

SECCIÓN C2
ESCALA 1:100