

Calle Guayaquil

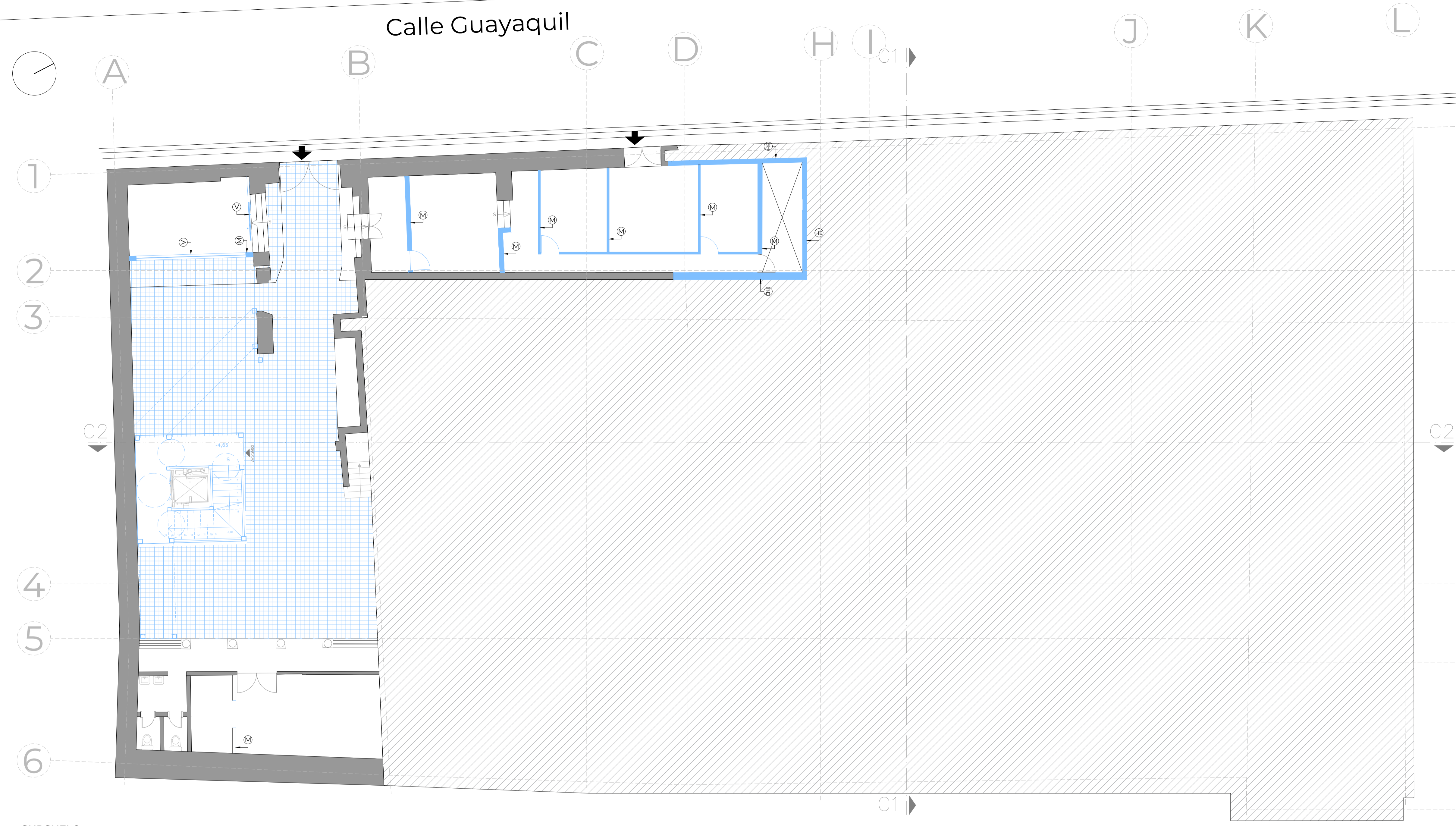

SUBSUELO
ESC. 1:100

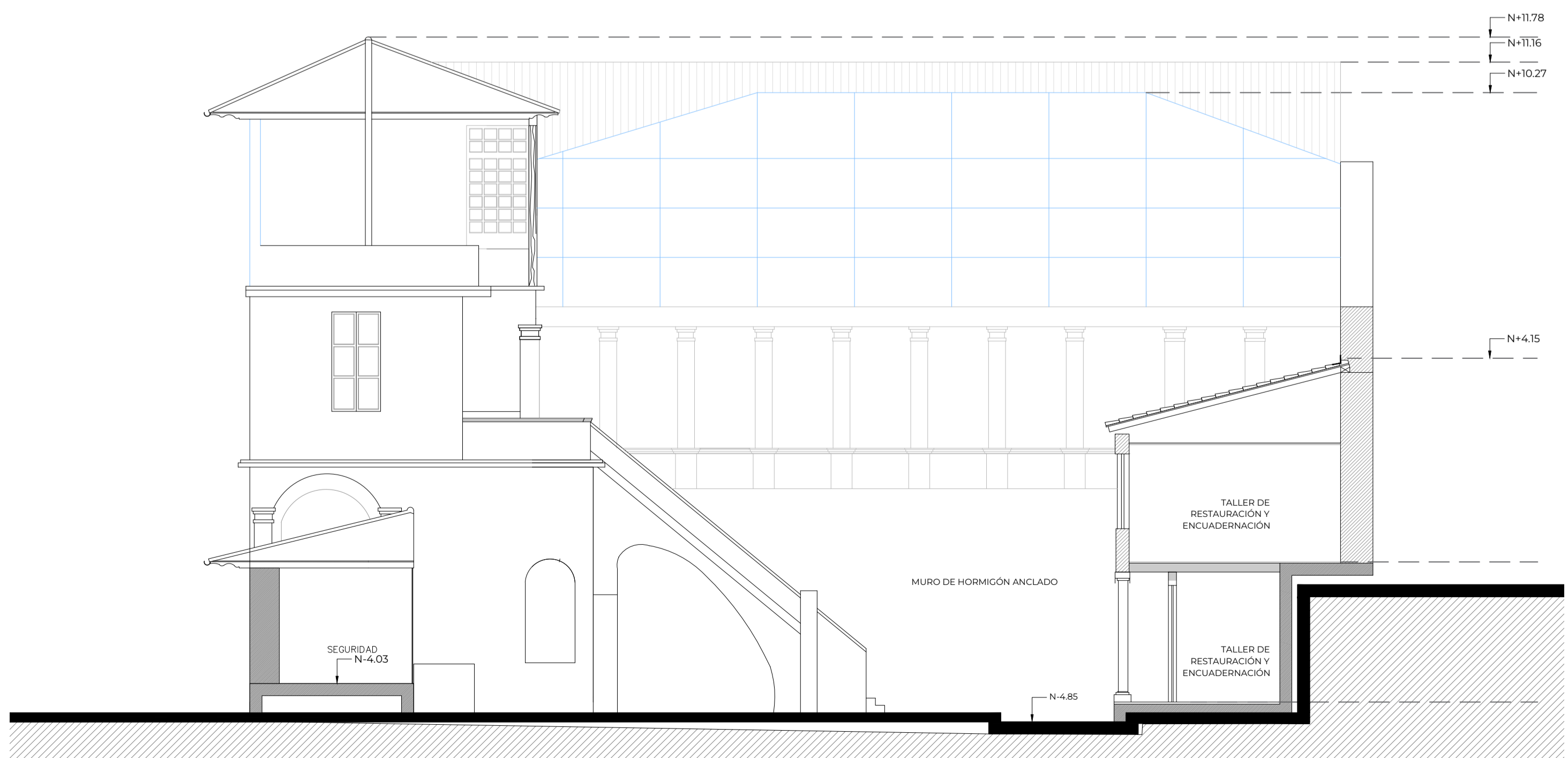

FACHADA POSTERIOR
ESCALA 1:100

Instituto Metropolitano de PATRIMONIO

MUNICIPIO DEL DISTRITO METROPOLITANO DE QUITO
ADMINISTRACIÓN SANTIAGO GUARDERAS

NOMBRE DEL PROYECTO:
"ESTUDIO DE ARQUITECTURA E INGENIERÍAS DEL INMUEBLE DENOMINADO CASA GARCIA MORENO -IMP"

CONTENIDO:
INTERVENCIÓN EN OBRA NUEVA:
PLANTA DE SUBSUELO
FACHADA POSTERIOR

PLANTA REFERENCIAL:

- Obras nuevas
- Leyenda de materiales:
- (M) Mampostería
 - (HE) Hormigón estructural
 - (T) Tol negro
 - (G) Gypsum
 - (A) Acero
 - (V) Vidrio
 - (EM) Estructura Metálica

LOS ELEMENTOS Y COMPONENTES A CONSERVARSE SE SUJETARÁN A LAS ESPECIFICACIONES DE CONSERVACION

ARQ. ANGELICA ARIAS B.
DIRECTORA EJECUTIVA

AREA REQUIRIENTE:
DIRECCIÓN DE INVESTIGACIÓN Y DISEÑO DE PROYECTOS PATRIMONIALES

FECHA:
JULIO 2022

REVISADO POR:
ARQ. MERCEDES CARDENAS
DIRECTORA DIDPP

RESPONSABLE CONSULTOR:
ARQ. BERNARDO BUSTAMANTE P.
P-5733 EMOP-G 6738

ADMINISTRADOR DEL CONTRATO:
ARQ. ANA L. ANDINO

COLABORACION:
ARQ. DOMENIKA BAQUERO S.
SENESECYT: 1040-2016-1745812

ESCALA:
INDICADAS

UBICACION:
SECTOR PLAZA SANTO DOMINGO

PREUDIO:
131489

CLAVE CATASTRAL:
30101 04 001 000 000 000

LAMINA:
ON/6

SELLOS