

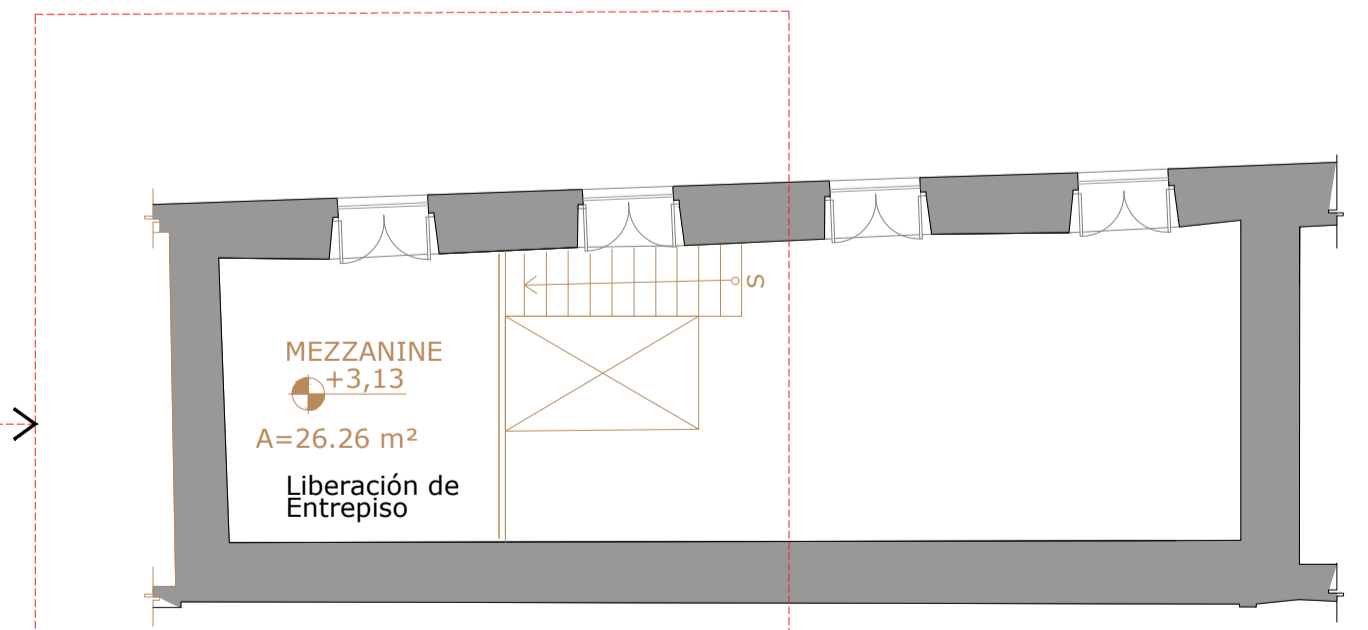

PLANTA BAJA
ESC. 1:100

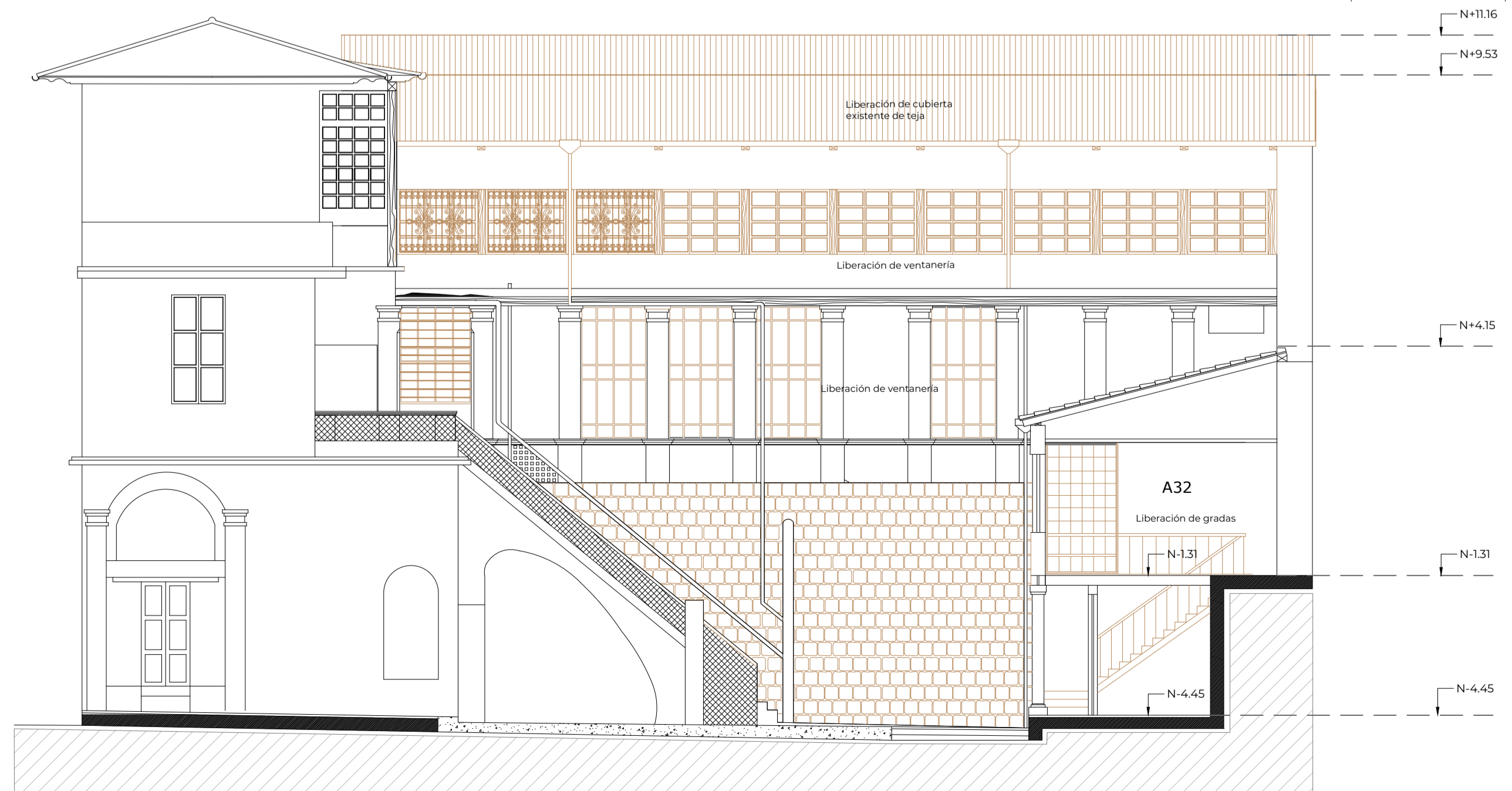

MEZZANINE S N +3.13
ESC. 1:100



FACHADA POSTERIOR
ESCALA 1:100

Instituto Metropolitano de PATRIMONIO

MUNICIPIO DEL DISTRITO METROPOLITANO DE QUITO
ADMINISTRACIÓN SANTIAGO GUARDERAS

NOMBRE DEL PROYECTO
"ESTUDIO DE ARQUITECTURA E INGENIERÍAS DEL INMUEBLE DENOMINADO CASA GARCÍA MORENO -IMP"

CONTENIDO:
LIBERACIÓN, MANTENIMIENTO Y CONSERVACIÓN:
PLANTA BAJA
FACHADA POSTERIOR
MEZZANINE SN +3.13

PLANTA REFERENCIAL:

LOS ELEMENTOS Y COMPONENTES A CONSERVARSE SE SUJETARÁN A LAS ESPECIFICACIONES DE CONSERVACIÓN

ARQ. ANGELICA ARIAS B.
DIRECTORA EJECUTIVA

ÁREA REQUERENTE:
DIRECCIÓN DE INVESTIGACIÓN Y DISEÑO DE PROYECTOS PATRIMONIALES

FECHA:
JULIO 2022

REVISADO POR:
ARQ. MERCEDES CÁRDENAS
DIRECTORA DIDPP

RESPONSABLE CONSULTOR:
ARQ. BERNARDO BUSTAMANTE P.
P-5733 EMGP-D-6738

ADMINISTRADOR DEL CONTRATO:
ARQ. ANA L. ANDINO

COLABORACIÓN:
ARQ. DOMENIKA BAQUERO S.
SENESECFR. 1049-2016-1745812

ESCALA:
INDICADAS

UBICACIÓN:
SECTOR PLAZA SANTO DOMINGO

LAMINA:
L/3

PREDIO:
131489

CLAVE CATASTRAL:
30101 04 001 000 000 000

SELLOS