

PLANTA BAJA
ESC. 1:100

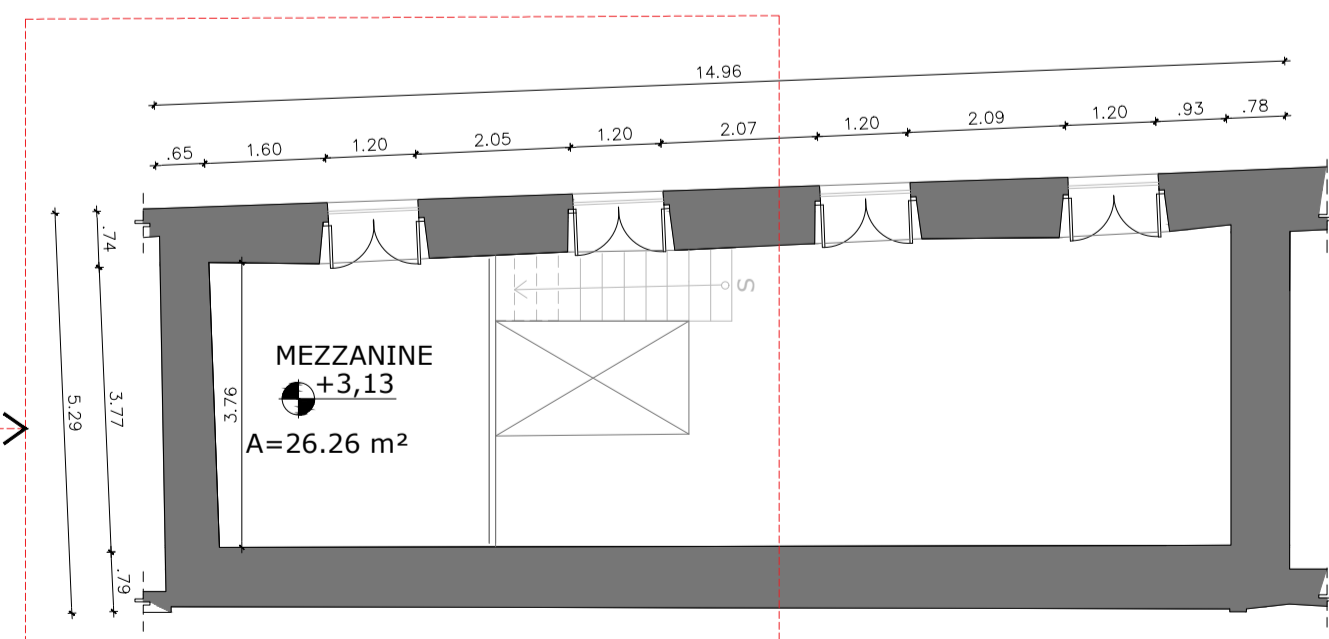

MEZZANINE N +3.13
ESC. 1:100

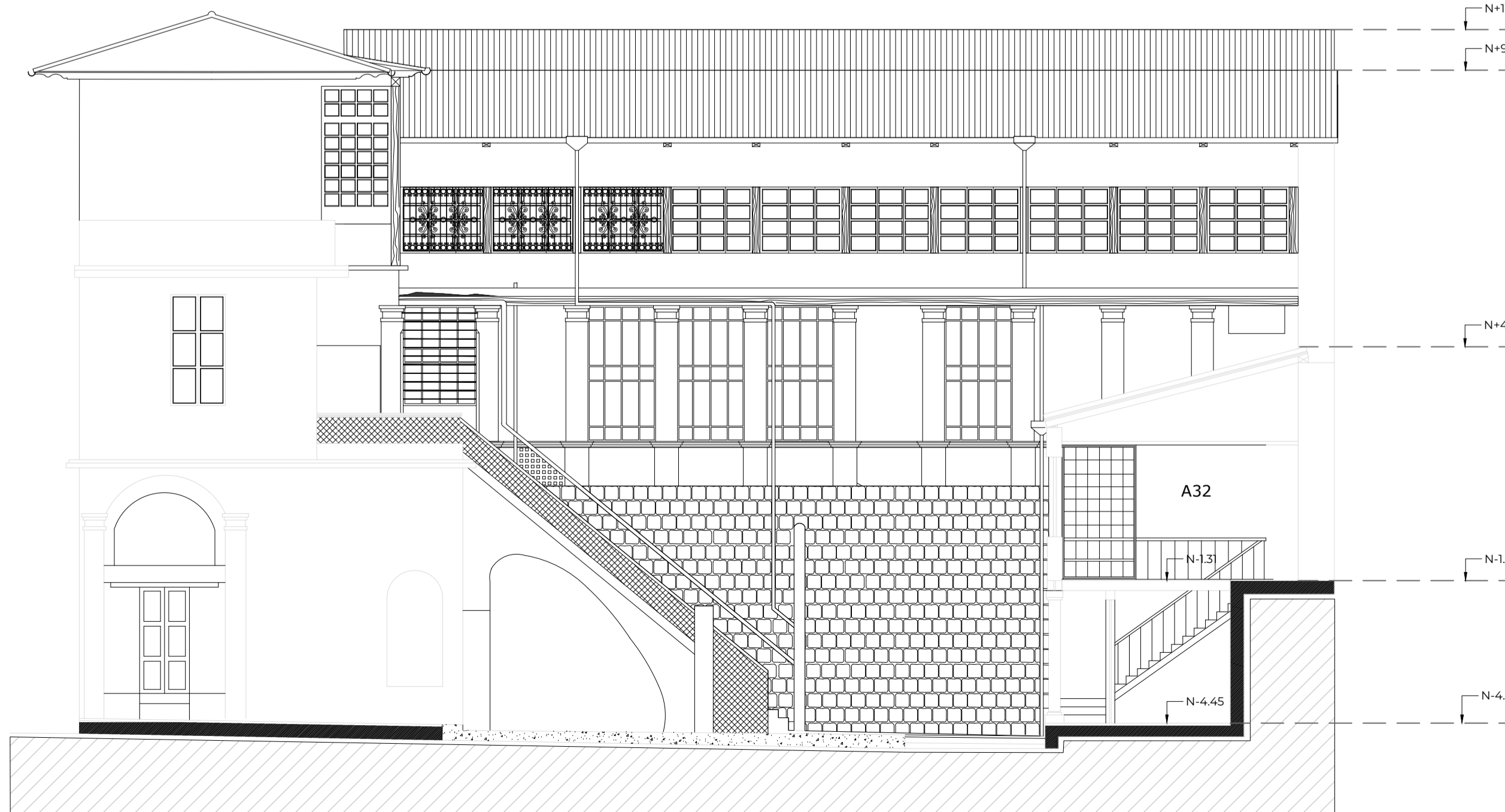

FACHADA POSTERIOR
ESCALA 1:100

Instituto Metropolitano de PATRIMONIO

MUNICIPIO DEL DISTRITO METROPOLITANO DE QUITO
ADMINISTRACIÓN SANTIAGO GUARDERAS

NOMBRE DEL PROYECTO
"ESTUDIO DE ARQUITECTURA E INGENIERÍAS DEL INMUEBLE DENOMINADO CASA GARCIA MORENO -IMP"

CONTENIDO:
ESTADO ACTUAL:
PLANTA BAJA
FACHADA POSTERIOR
MEZZANINE S N +3.13

PLANTA REFERENCIAL:

LOS ELEMENTOS Y COMPONENTES A CONSERVARSE SE SUJETARAN A LAS ESPECIFICACIONES DE CONSERVACION

ARQ. ANGELICA ARIAS B.
DIRECTORA EJECUTIVA

AREA REQUERIENTE:
DIRECCIÓN DE INVESTIGACIÓN Y DISEÑO DE PROYECTOS PATRIMONIALES

FECHA:
JULIO 2022

REVISADO POR:
ARQ. MERCEDES CARDENAS
DIRECTORA DIDPP

RESPONSABLE CONSULTOR:
ARQ. BERNARDO BUSTAMANTE P.
P-5733 EMOP-G-8736

ADMINISTRADOR DEL CONTRATO:
ARQ. ANA L. ANDINO

COLABORACION:
ARQ. DOMENIKA BAQUERO S.
SENECVT-1040-2016-1745812

ESCALA:
INDICADAS

UBICACION:
SECTOR PLAZA SANTO DOMINGO
CLAVE CATASTRAL:
131489 30101 04 001 000 000 000

LAMINA:
EA/3

SELLOS