

Calle Guayaquil

# Instituto Metropolitano de PATRIMONIO

MUNICIPIO DEL DISTRITO METROPOLITANO DE QUITO  
ADMINISTRACIÓN SANTIAGO GUARDERAS

NOMBRE DEL PROYECTO  
"ESTUDIO DE ARQUITECTURA E INGENIERÍAS DEL INMUEBLE DENOMINADO CASA GARCIA MORENO -IMP"

CONTENIDO:  
**ESTADO ACTUAL:**  
**PLANTA DE SUBSUELO**  
**SECCIÓN C1**  
**PLANTA ALTA VIVIENDA CONSERJE**

PLANTA REFERENCIAL:

LOS ELEMENTOS Y COMPONENTES A CONSERVARSE SE SUJETARAN A LAS ESPECIFICACIONES DE CONSERVACION

**ARQ. ANGELICA ARIAS B.**  
DIRECTORA EJECUTIVA

AREA REQUERENTE:  
**DIRECCIÓN DE INVESTIGACIÓN Y DISEÑO DE PROYECTOS PATRIMONIALES**

FECHA:  
JULIO 2022

REVISADO POR:  
**ARQ. MERCEDES CARDENAS**  
DIRECTORA DIDPP

RESPONSABLE CONSULTOR:  
**ARQ. BERNARDO BUSTAMANTE P.**  
P-5733 EMP-D. 6736

ADMINISTRADOR DEL CONTRATO:  
**ARQ. ANA L. ANDINO**

COLABORACION:  
**ARQ. DOMENIKA BAQUERO S.**  
SENECYT: 1040-2016-1745812

ESCALA:  
**INDICADAS**

UBICACION:  
SECTOR PLAZA SANTO DOMINGO

LAMINA:  
**EA/2**

PREDIO:  
131489

CLAVE CATASTRAL:  
30101 04 001 000 000 000

SELLOS

SUBSUELO  
ESC. 1:100

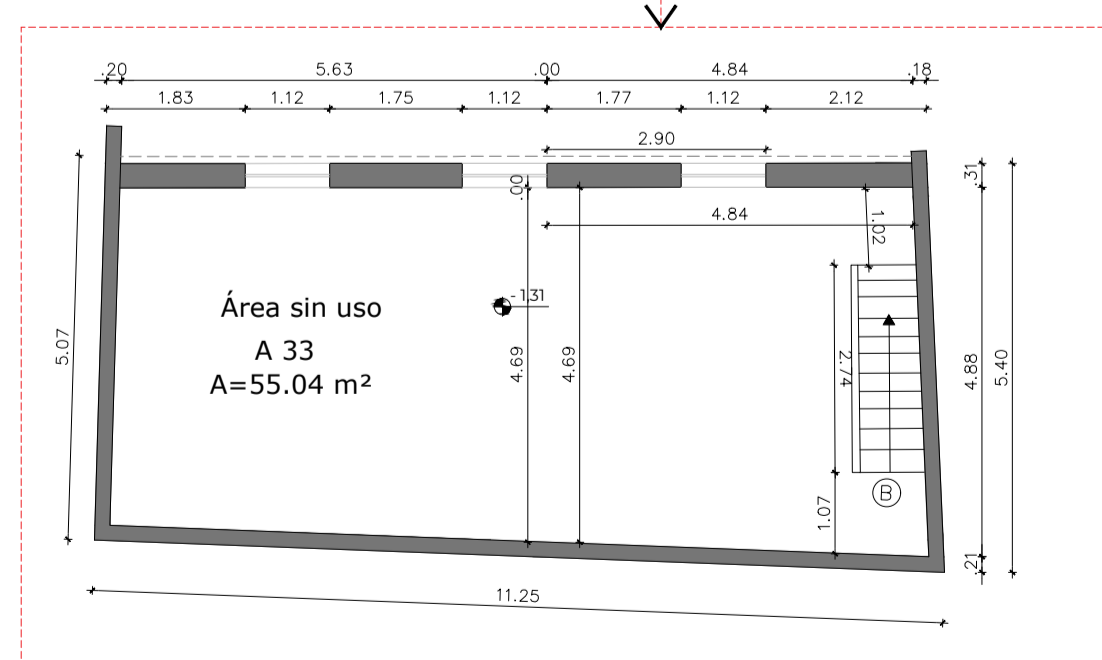

PLANTA ALTA DEL ÁREA A32  
ESCALA 1:100



SECCIÓN C1  
ESCALA 1:100