

Calle Guayaquil

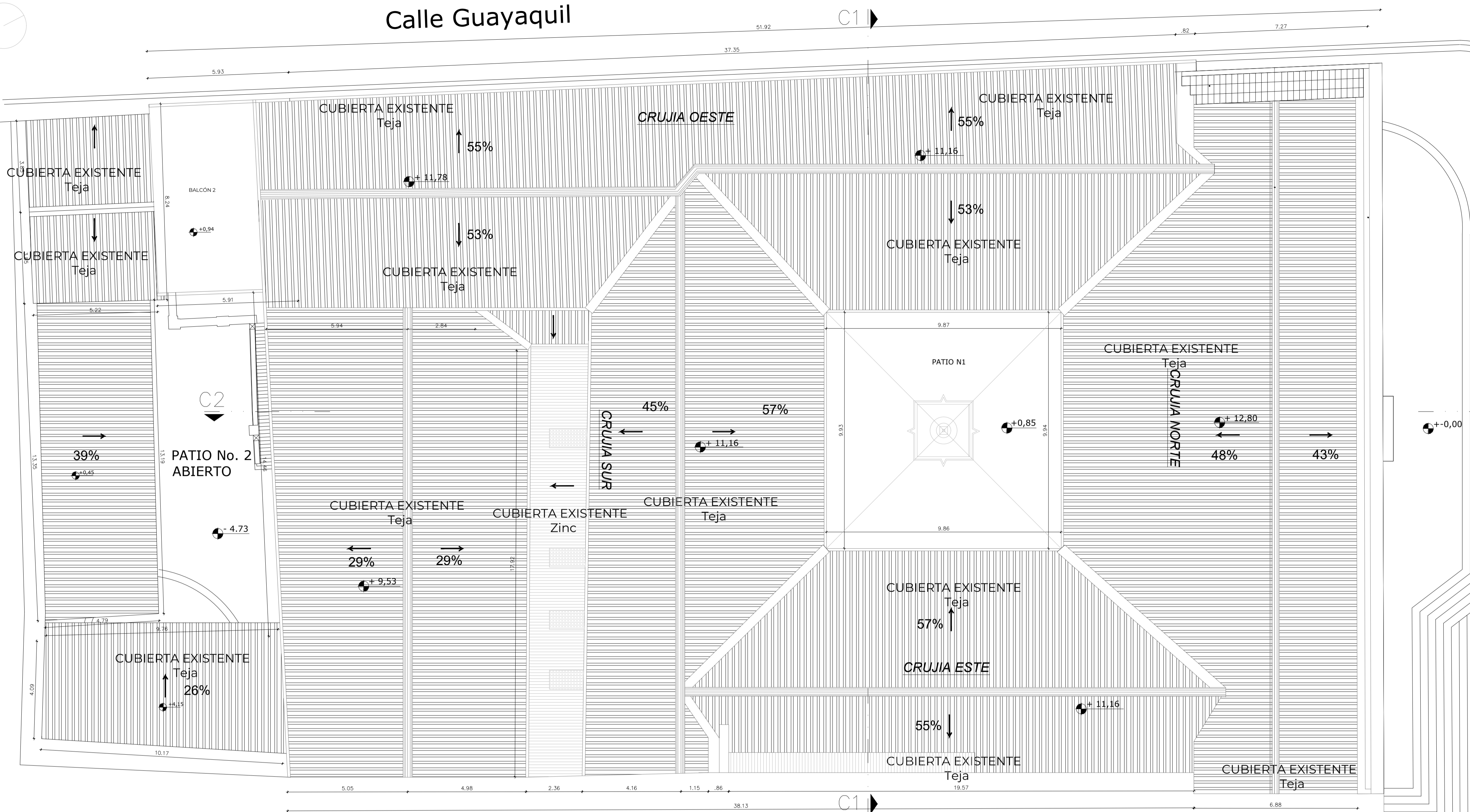

PLANTA DE CUBIERTAS - IMPLANTACIÓN
ESC. 1:100

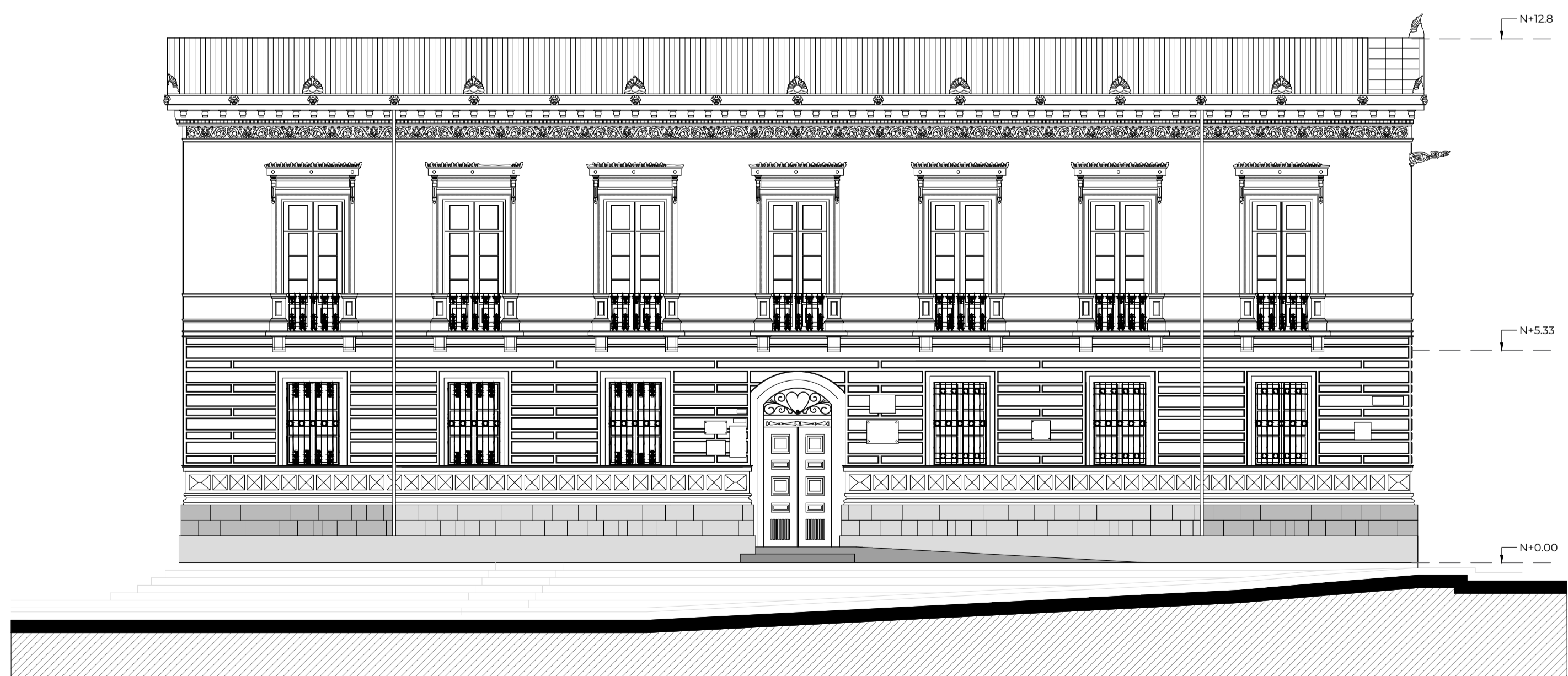

FACHADA FRONTAL - CALLE ROCAFUERTE
ESCALA 1:100

Instituto Metropolitano de PATRIMONIO

MUNICIPIO DEL DISTRITO METROPOLITANO DE QUITO
ADMINISTRACIÓN SANTIAGO GUARDERAS

NOMBRE DEL PROYECTO:
"ESTUDIO DE ARQUITECTURA E INGENIERÍAS DEL INMUEBLE DENOMINADO CASA GARCIA MORENO -IMP"

CONTENIDO:
ESTADO ACTUAL:
PLANTA DE CUBIERTAS - IMPLANTACIÓN
FACHADA FRONTAL - CALLE ROCAFUERTE

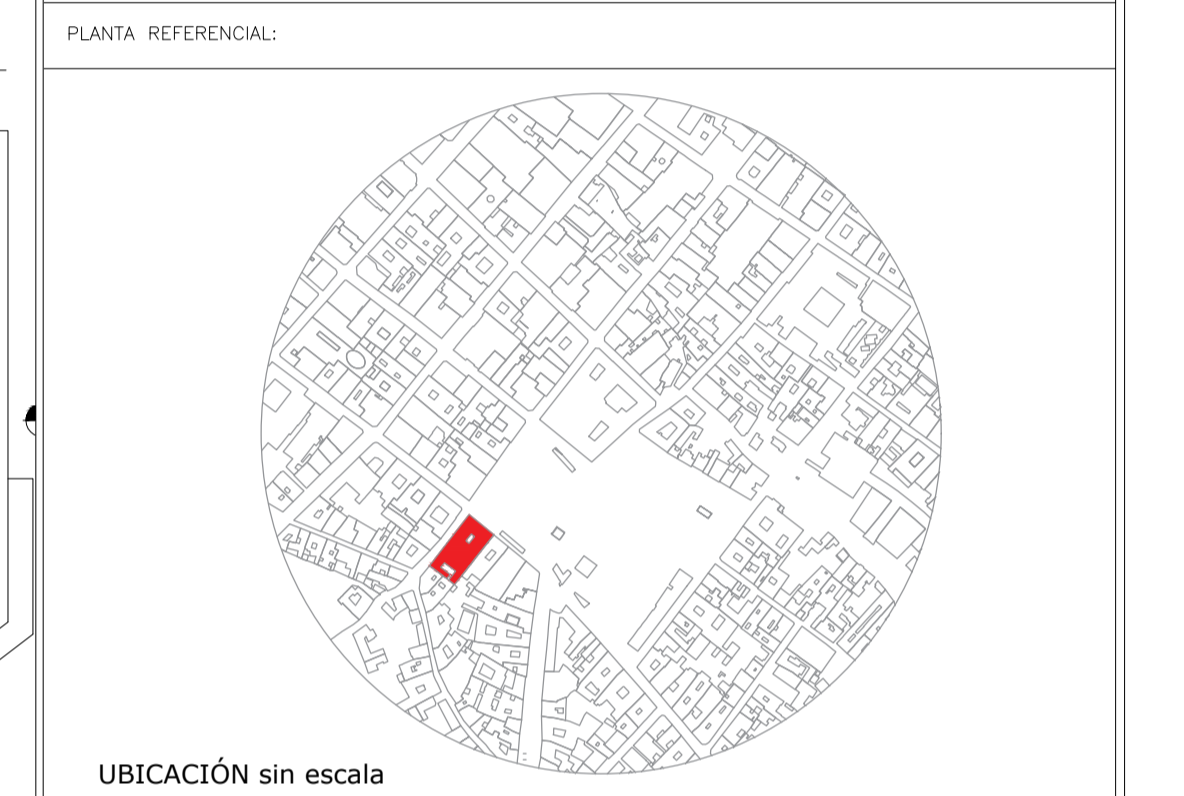

LOS ELEMENTOS Y COMPONENTES A CONSERVARSE SE SUJETARAN A LAS ESPECIFICACIONES DE CONSERVACION

ARQ. ANGELICA ARIAS B.
DIRECTORA EJECUTIVA

AREA REQUERIENTE:
DIRECCIÓN DE INVESTIGACIÓN Y DISEÑO DE PROYECTOS PATRIMONIALES

FECHA:
JULIO 2022

REVISADO POR:
ARQ. MERCEDES CARDENAS
DIRECTORA DIDPP

RESPONSABLE CONSULTOR:
ARQ. BERNARDO BUSTAMANTE P.
P-5733 EMOP-Q. 6738

ADMINISTRADOR DEL CONTRATO:
ARQ. ANA L. ANDINO

COLABORACION:
ARQ. DOMENIKA BAQUERO S.
SENECYT: 1040-2016-1745812

ESCALA:
INDICADAS

UBICACION:
SECTOR PLAZA SANTO DOMINGO
CLAVE CATASTRAL:
131489 30101 04 001 000 000 000

LAMINA:
EA/1

SELLOS