

PISO 5 - PROPUESTA

1 : 125

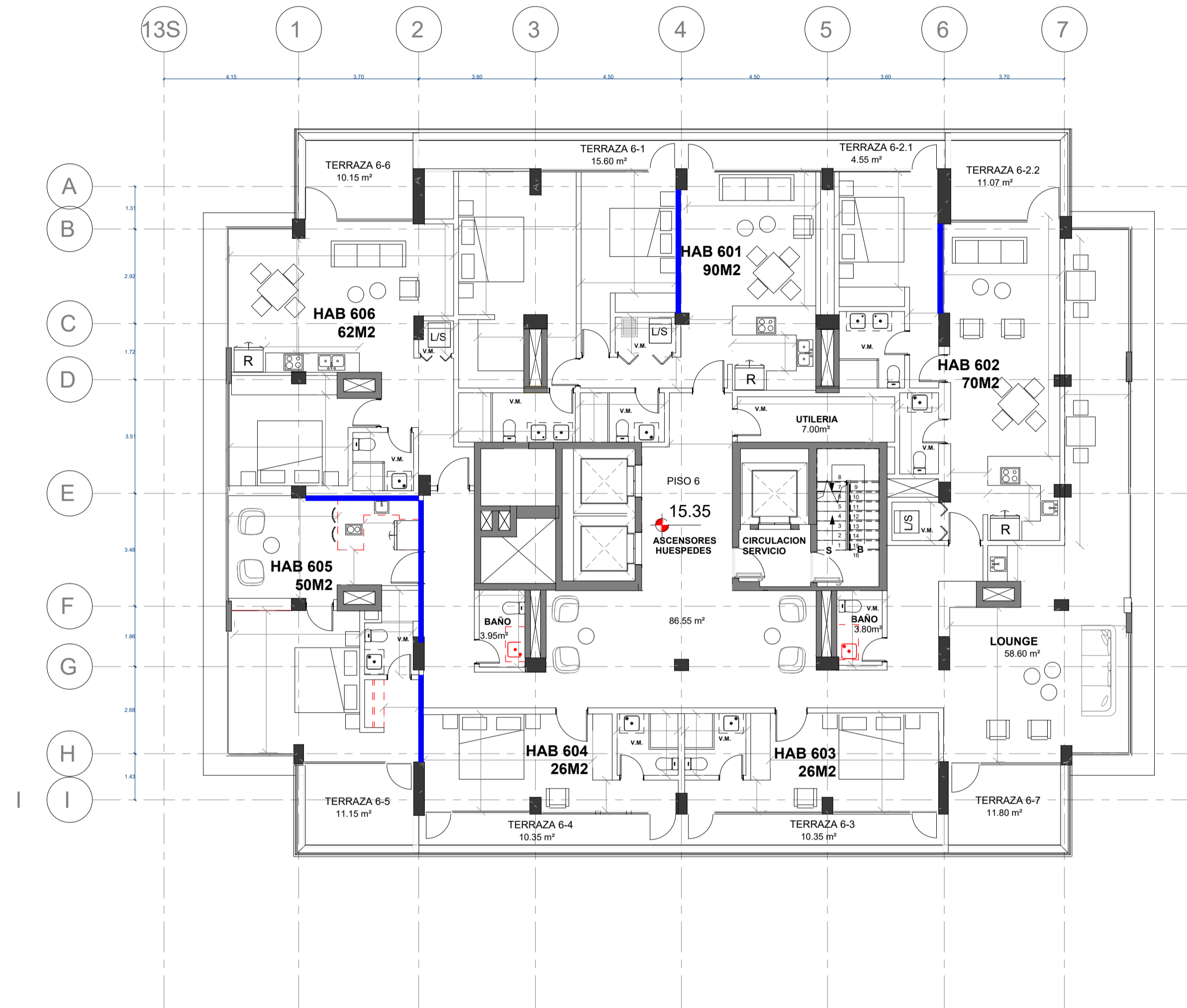

PISO 6 - PROPUESTA

1 : 125

Steel Frame

Diseño Arquitectónico	PROYECTO REHABILITACIÓN HOTEL QUITO (PISO 5 Y PISO 6)	
	CONTIENE PISO 5 Y PISO 6 - (Posición Steel Frame)	
Arq. Francisco Segovia	CLAVE CATASTRAL 10406 04 001	NUMERO DE PREDIO 98963
	PROPIETARIO CIVMA HOTEL AND RESORT CORPORATION (1726419861)	FECHA ENERO 2022
PROFESIONAL	ESCALA 1 : 125	LÁMINA ES-01
	SELOS	
<p>Diseño Estructural</p> <p>TORRE FUERTE MSc. Ing. José Daniel Poveda Hinojosa C.I. 1717467235 Reg. Senescyt: 1027-13-1188607 / 380184100</p> <p>MSc. Ing. Carlos Andrés Celi Sánchez C.I. 103938591 Reg. Senescyt: 1031-08-827656 / 1001-14-8603874</p> <p>Paseaje Praga 53-16 y Av. Interamericana, Cumbaya - Ecuador</p> <p>MEP</p> <p>I-BEAM Ing. Diego Poveda Calderón C.I. 1723329293 Reg. Senescyt: 1001-15-143427</p> <p>Av. Isabela Católica - la Floresta Quito - Ecuador (+593) 0985815476</p> <p>URIBE SCHWARZKOPF MSc. Ing. Edgar Conchambay C.I. 1715907243 Reg. Senescyt: 1034-10-102191</p> <p>Moreno Bellido #200 & Av. Amazonas Quito, Ecuador</p>		