

1 FACHADA ESTE EXISTENTE
1 : 250

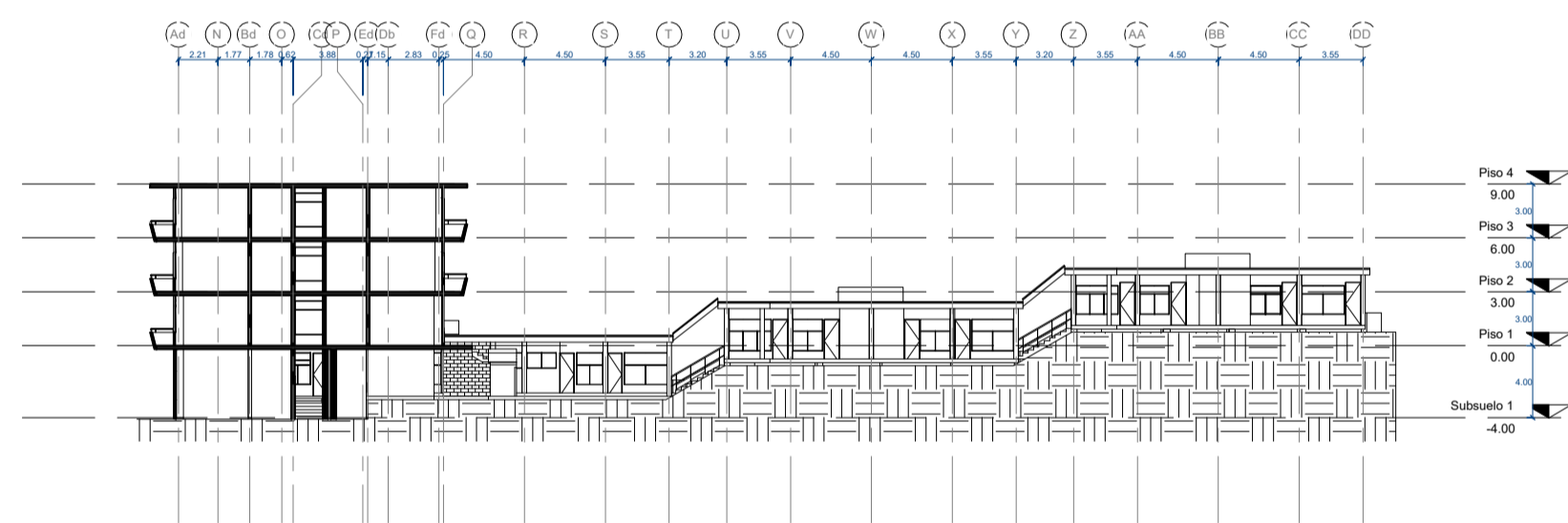

3 CORTE B-B'
1 : 250

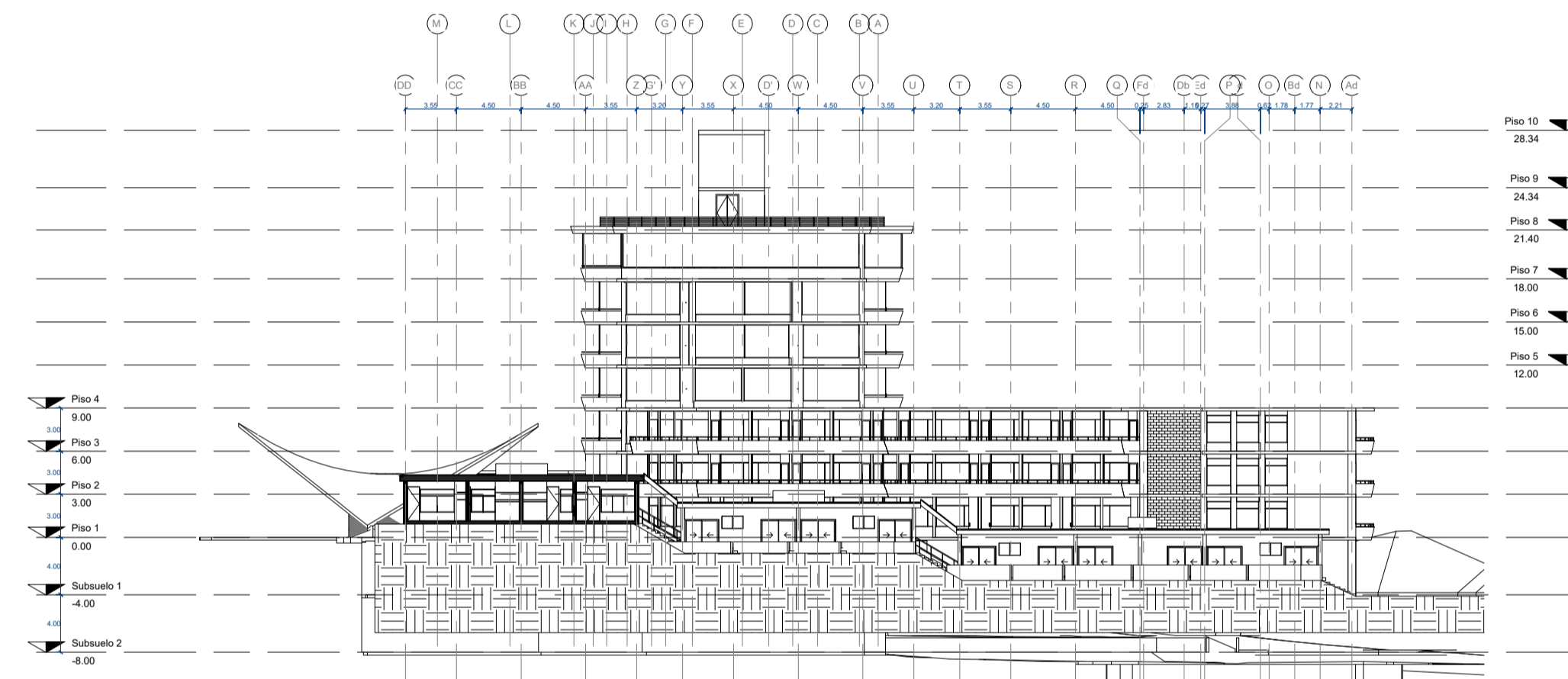

4 CORTE C-C'
1 : 250

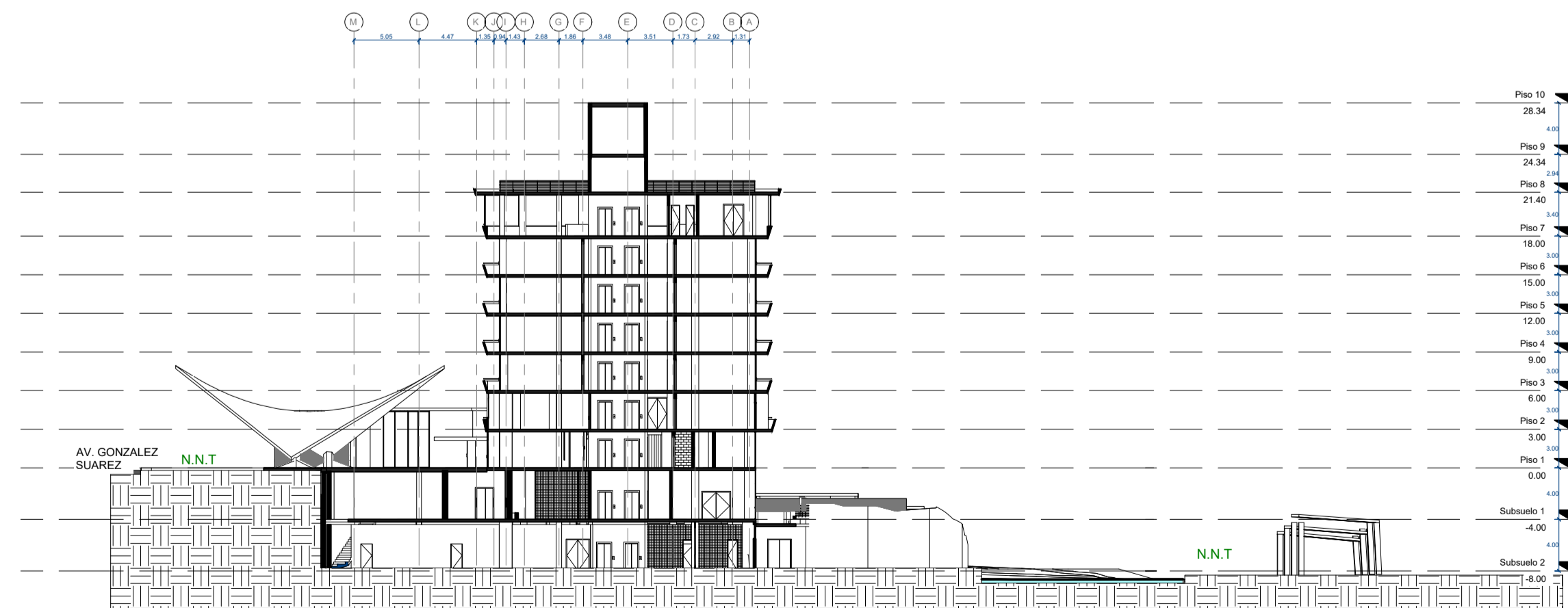

2 CORTE A-A'
1 : 250

PROYECTO	REHABILITACION HOTEL QUITO (PISO 5Y6)	
CONTIENE	FACHADA ESTE-CORTES ESTADO ORIGINAL	
CLAVE CATASTRAL	10406 04 001	NUMERO DE PREDIO 98963
PROPIETARIO	CHINA ROAD AND BRIDGE CORPORATION (INDONESIA)	FECHA Abril 2022
PROFESIONAL	ING. FRANCISCO BUSTOZA REGISTRO PROFESIONAL DEL C.E.C.P. 488 REGISTRO MUNICIPAL: 1000- BENESECTY-1000-000000	ESCALA 1 : 250
		LÁMINA A-OR-10

SELLOS