

NOTA IMPORTANTE:
NO SE PROPONE INTERVENCIÓN
PARA ESTOS PISOS.

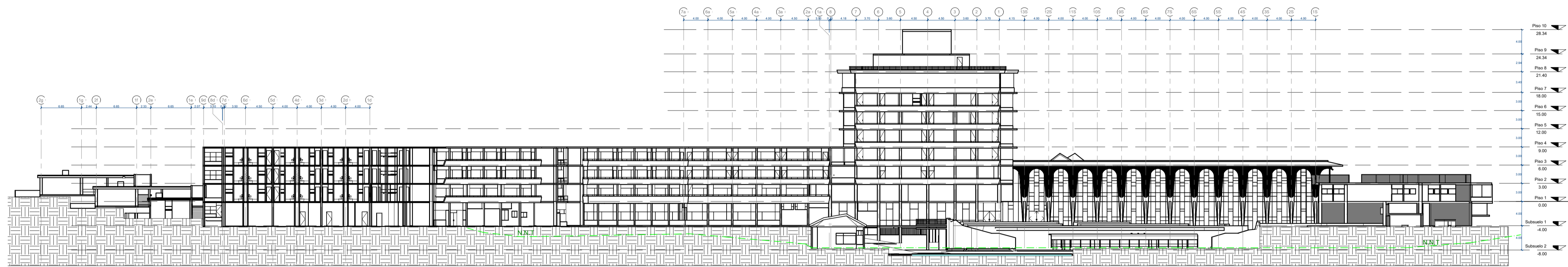

1 FACHADA OESTE
1 : 250

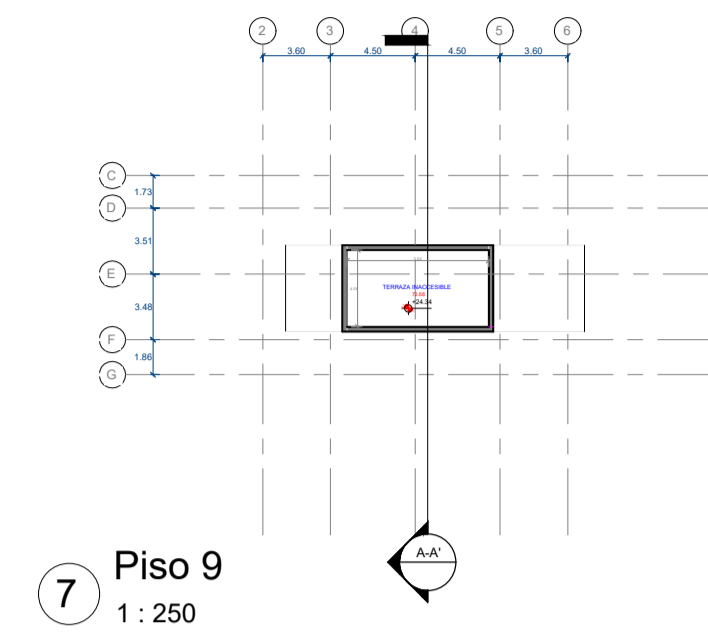
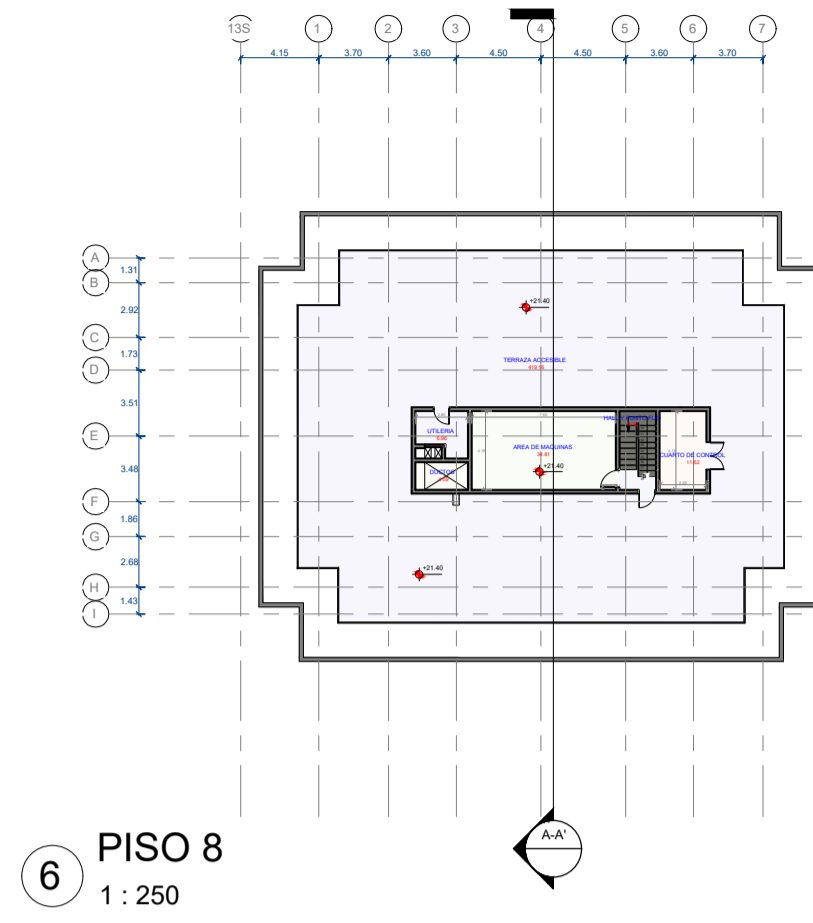
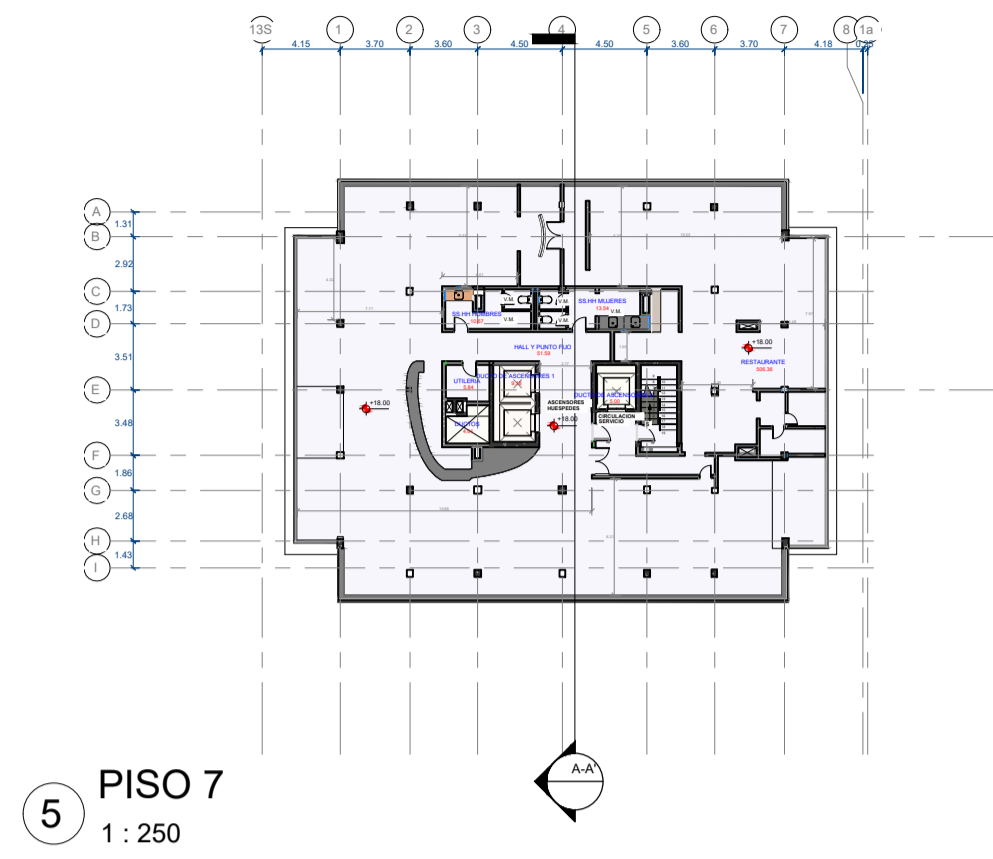
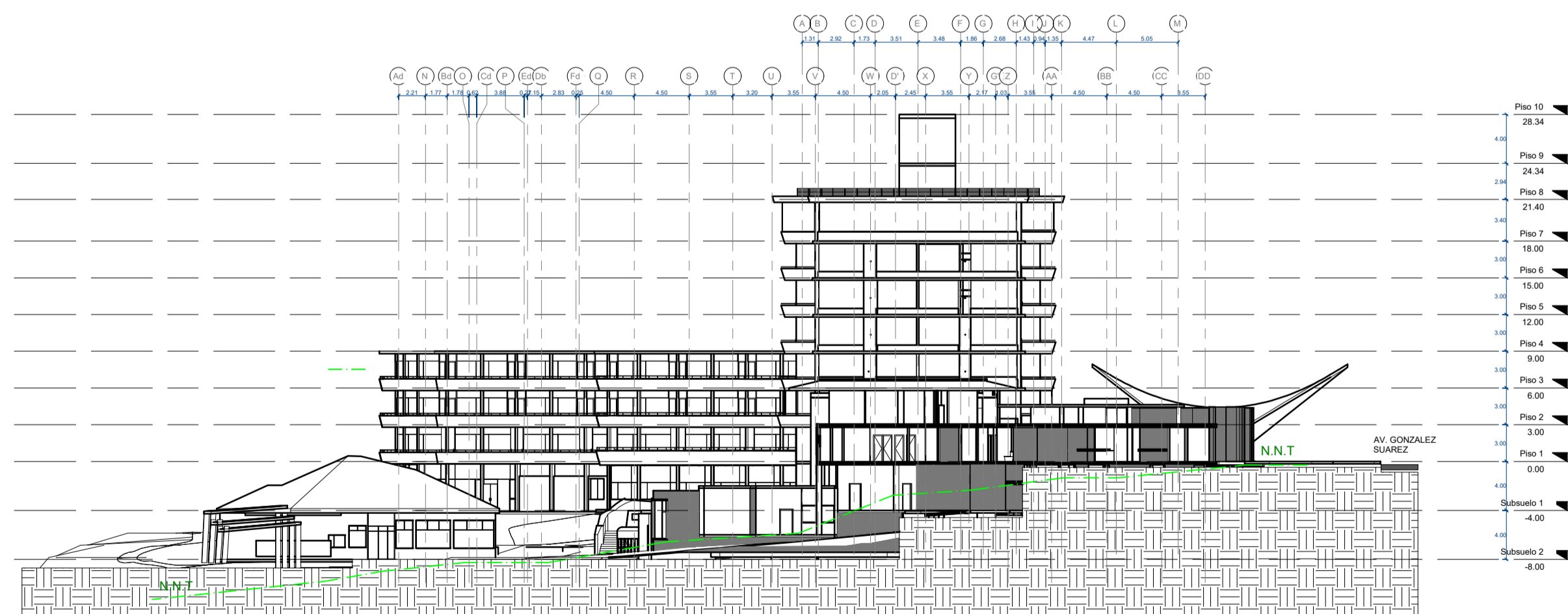

2 FACHADA NORTE
1 : 250

PROYECTO REHABILITACION HOTEL QUITO (PISO 5 Y 6)	
CONTIENE PISO 7-CUARTO DE MAQUINAS-EQUIPOS-FACHADAS-INTERVENCION	
CLAVE CATASTRAL 10406 04 001	NUMERO DE PREDIO 98963
PROPIETARIO CHINA ROAD AND BRIDGE CORPORATION (INDONESIA)	FECHA Abril 2022
PROFESIONAL ING. FRANCISCO BUSTOZA REGISTRO PROFESIONAL DEL 14507-888 BOGOTÁ, COLOMBIA	ESCALA 1 : 250
LÁMINA A-IN-08	

SELLOS