

ESQUEMA DE FACHADAS INTERNAS HOTEL
 ESC: 1 _____ 100

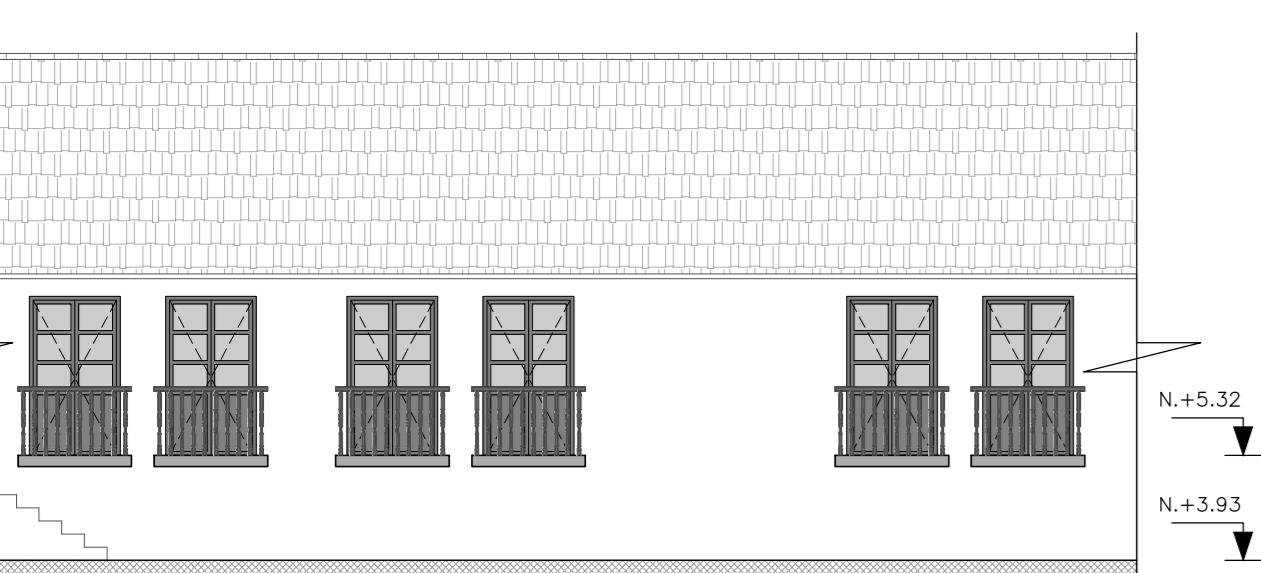

**FACHADA 1
 PATIO JARDIN INTERNO HOTEL**
 ESC: 1 _____ 100

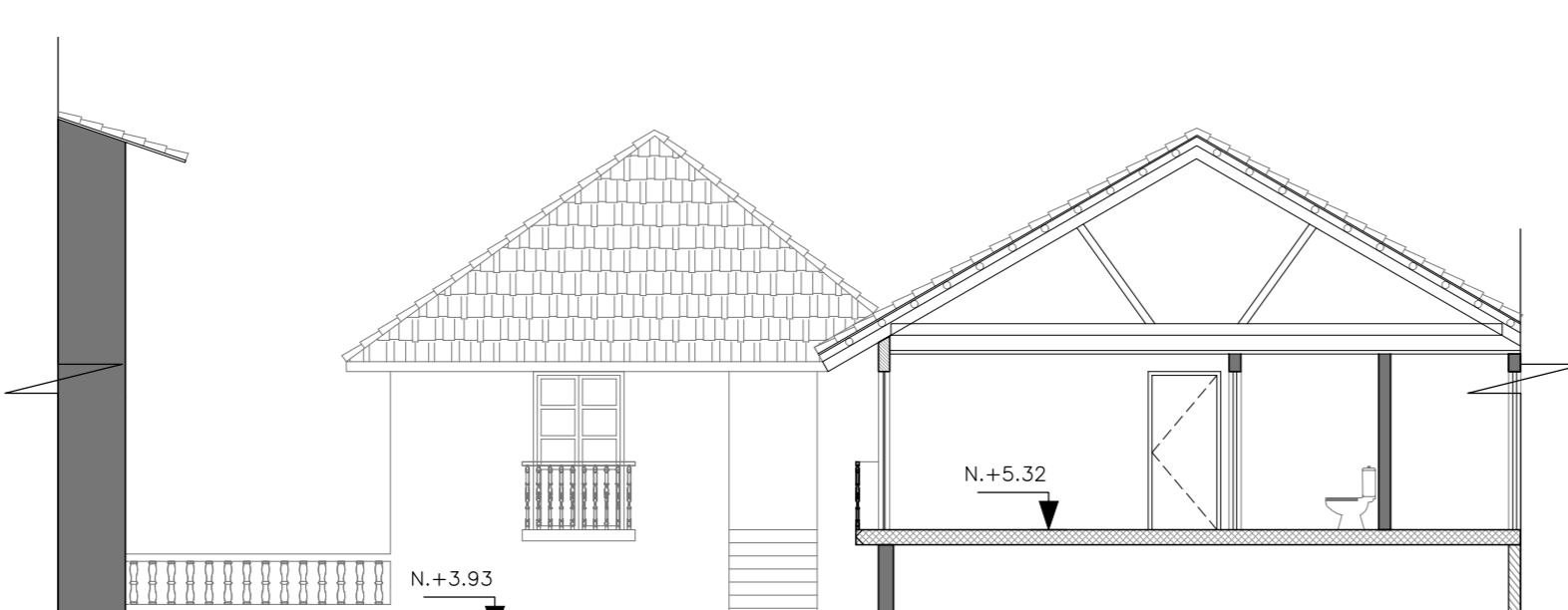

**FACHADA 2
 PATIO JARDIN INTERNO HOTEL**
 ESC: 1 _____ 100

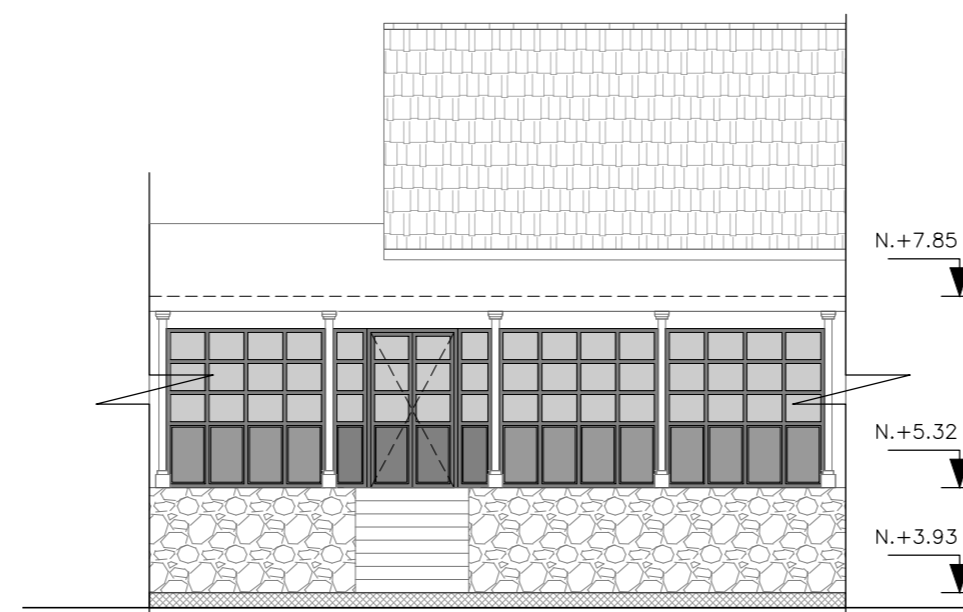

**FACHADA 4
 PATIO JARDIN INTERNO HOTEL**
 ESC: 1 _____ 100

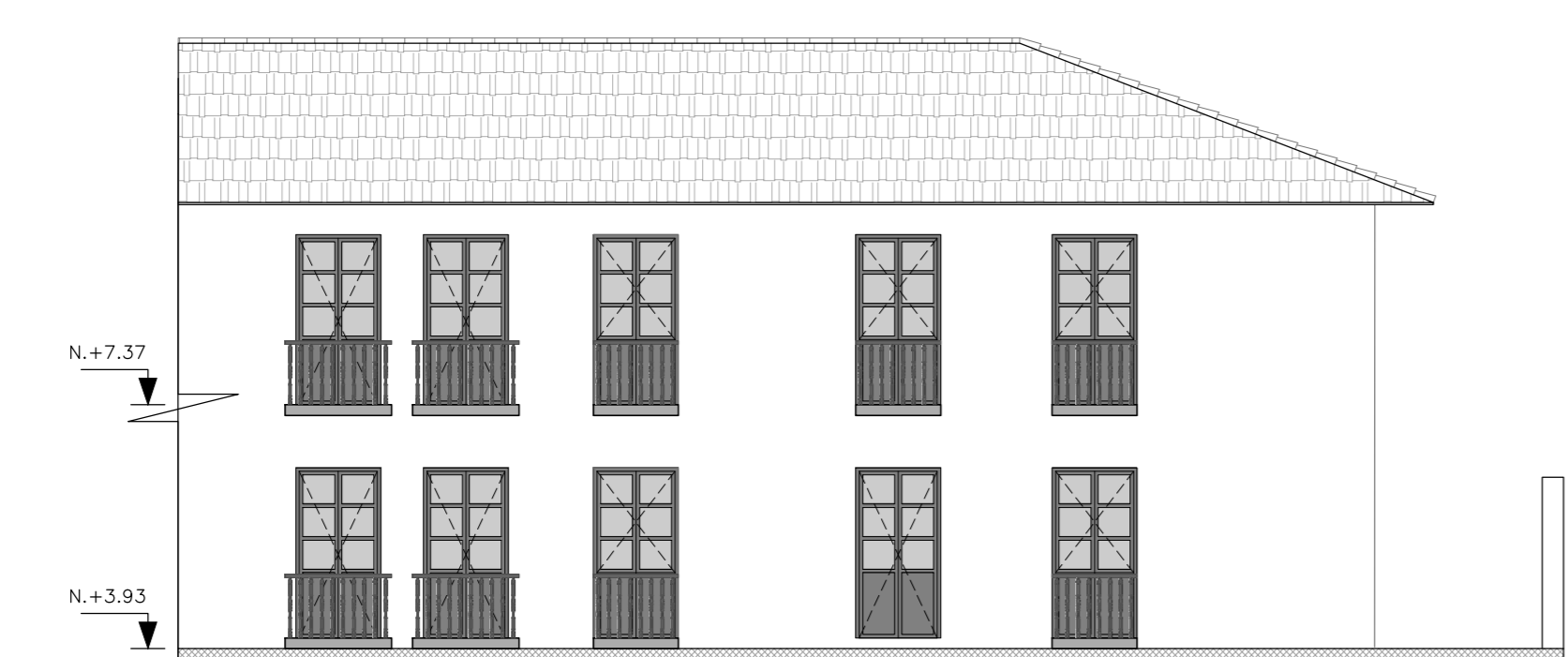

**FACHADA 3
 PATIO JARDIN INTERNO HOTEL**
 ESC: 1 _____ 100



**FACHADA 1
 PATIO INTERNO HOTEL**
 ESC: 1 _____ 100



**FACHADA 2
 PATIO INTERNO HOTEL**
 ESC: 1 _____ 100



**FACHADA 3
 PATIO INTERNO HOTEL**
 ESC: 1 _____ 100



**FACHADA 4
 PATIO INTERNO HOTEL**
 ESC: 1 _____ 100



**FACHADA 1
 PATIO POSTERIOR HOTEL**
 ESC: 1 _____ 100



**FACHADA 2
 PATIO POSTERIOR HOTEL**
 ESC: 1 _____ 100

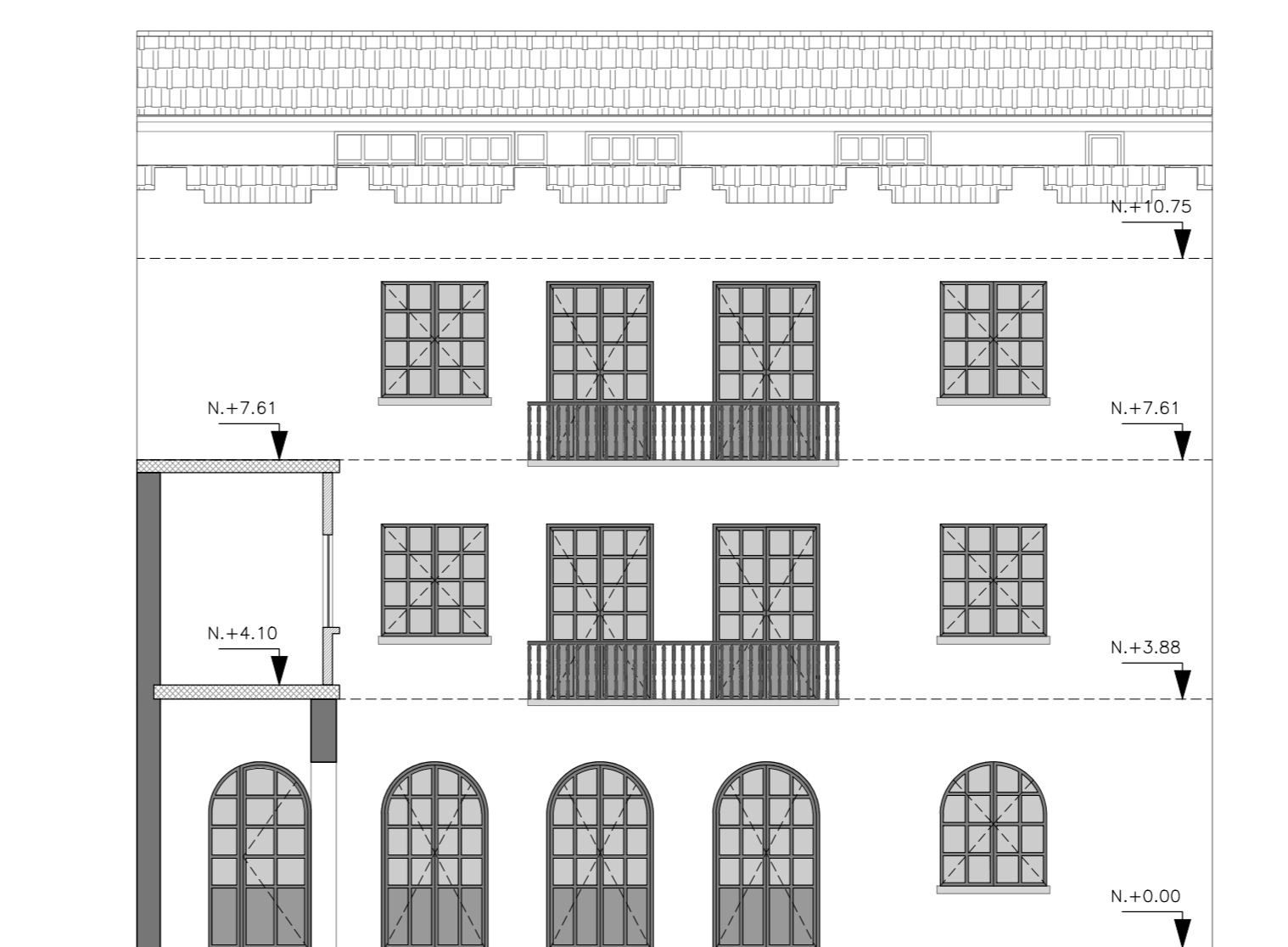

**FACHADA 3
 PATIO POSTERIOR HOTEL**
 ESC: 1 _____ 100

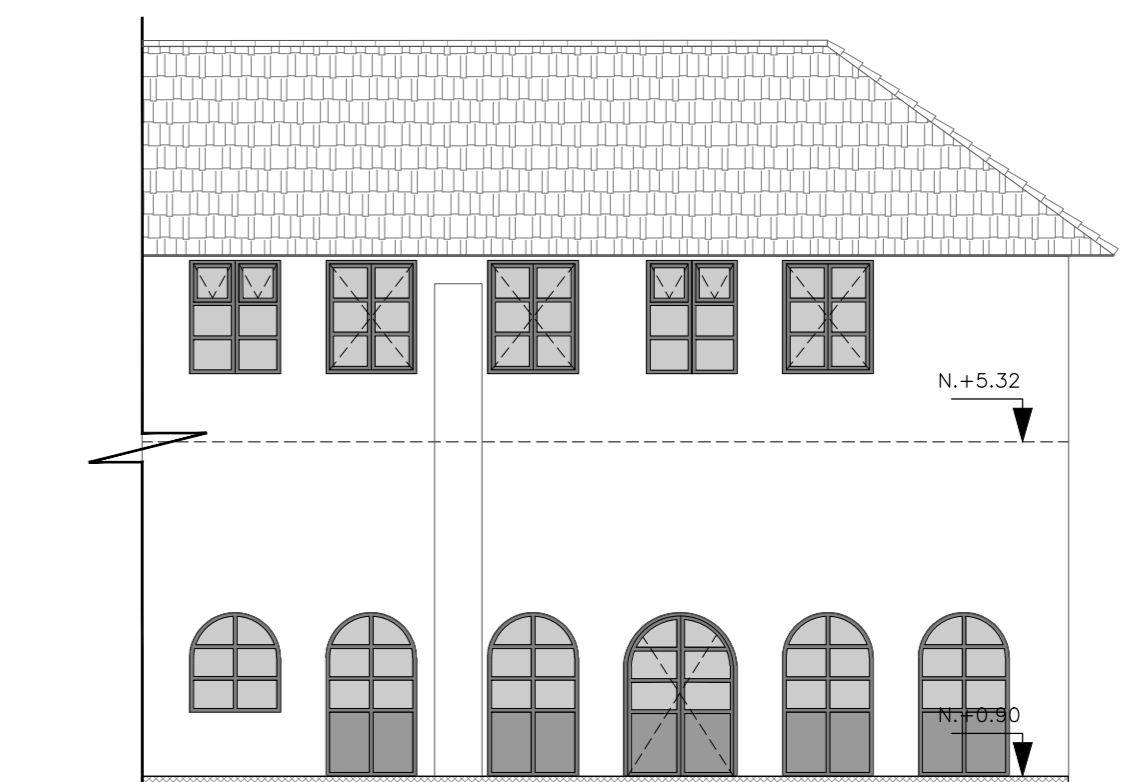

**FACHADA 4
 PATIO POSTERIOR HOTEL**
 ESC: 1 _____ 100

NOTAS	
PROYECTO:	PROYECTO LA LOMA
UBICACION:	Av. Pedro Vicente Maldonado y Joaquín Paredes-La Loma-Centro Histórico
CONTENIDO:	PROYECTO UNIFICADO-HOTEL Fachadas internas Hotel patio interno, patio y posterior
FECHA:	MAYO 2022
PROPIETARIO:	PARIS
SELOS MUNICIPALES:	
PROFESIONAL RESPONSABLE:	AP-56
QUÉ INFORME:	33201003000000000
PRECIO:	972042
FECHA:	06 DE 07