

ESQUEMA DE FACHADAS INTERNAS COMERCIO

ESC: 1 _____ 100

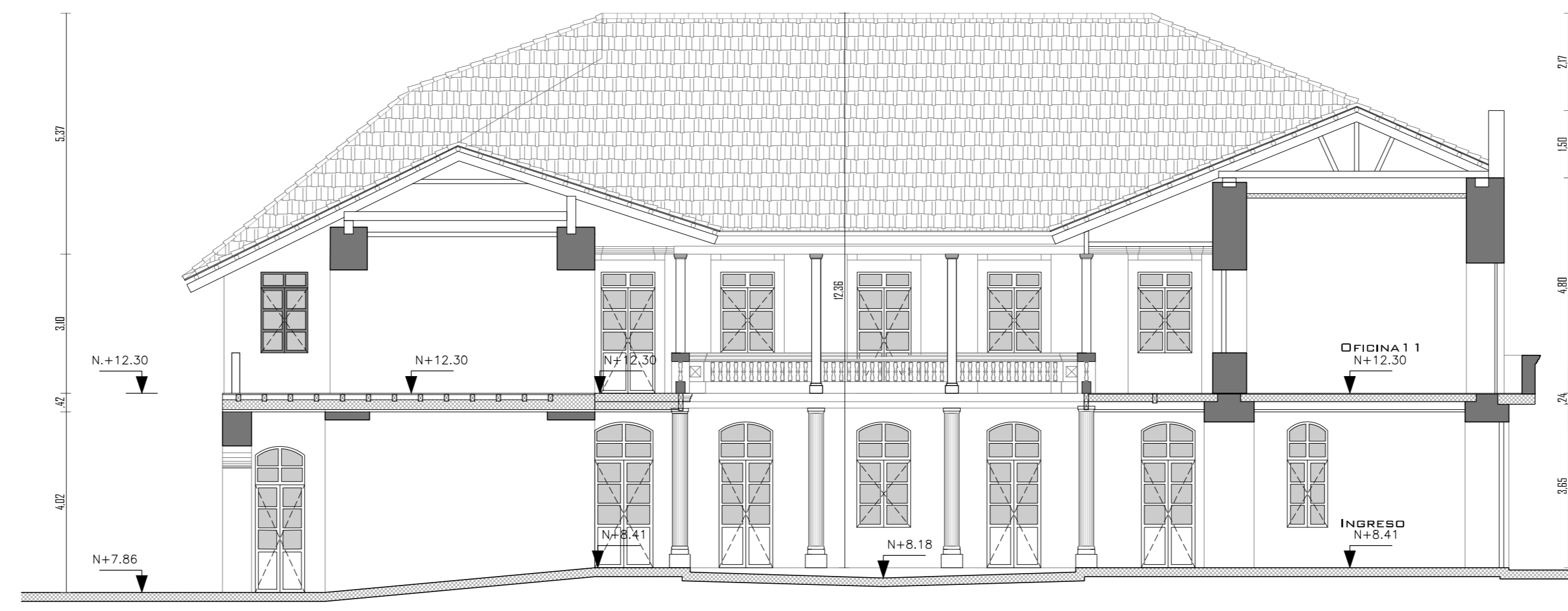

FACHADA 1
PATIO INTERNO OFICINAS
ESC: 1 _____ 100

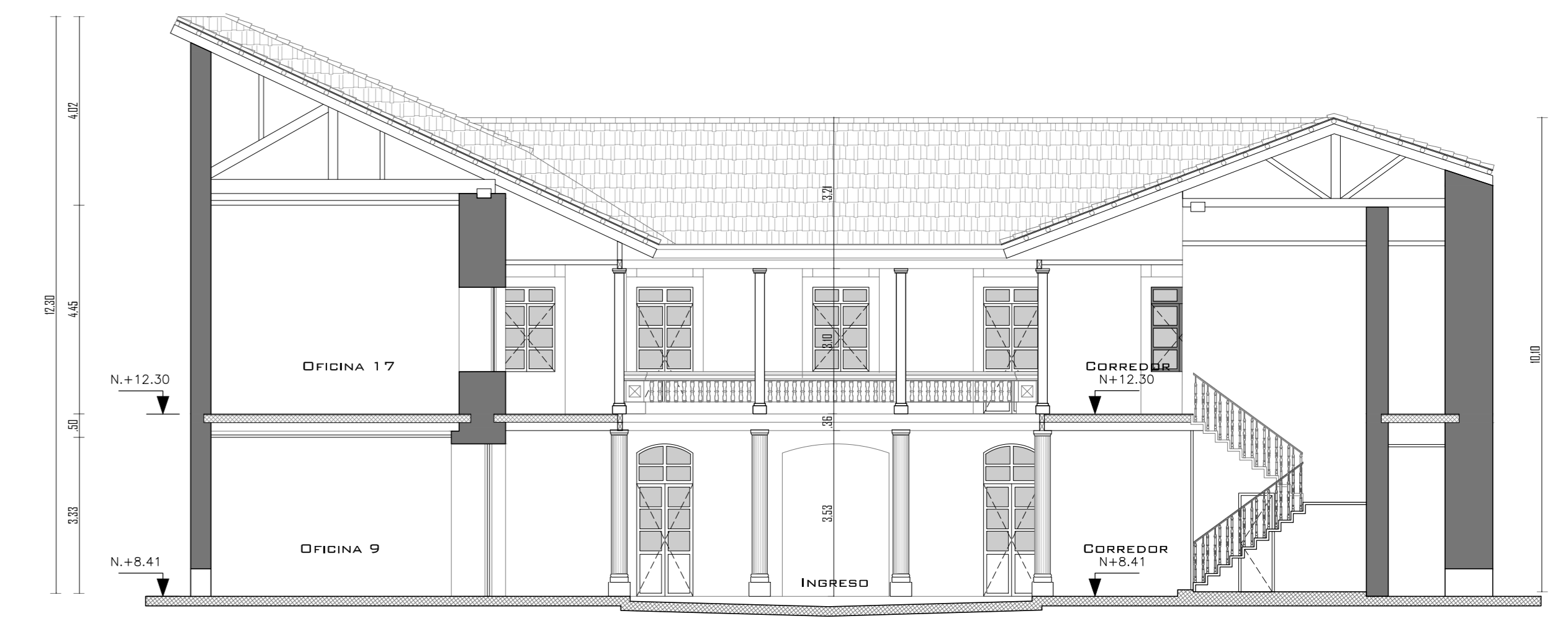
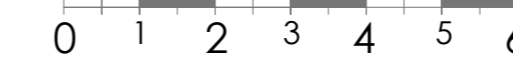

FACHADA 2
PATIO INTERNO OFICINAS
ESC: 1 _____ 100

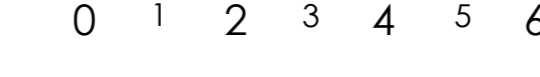

FACHADA 3
PATIO INTERNO OFICINAS
ESC: 1 _____ 100

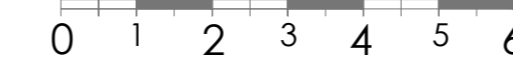

FACHADA 4
PATIO INTERNO OFICINAS
ESC: 1 _____ 100

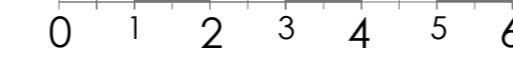

FACHADA 1
PATIO EXTERIOR OFICINAS
ESC: 1 _____ 100

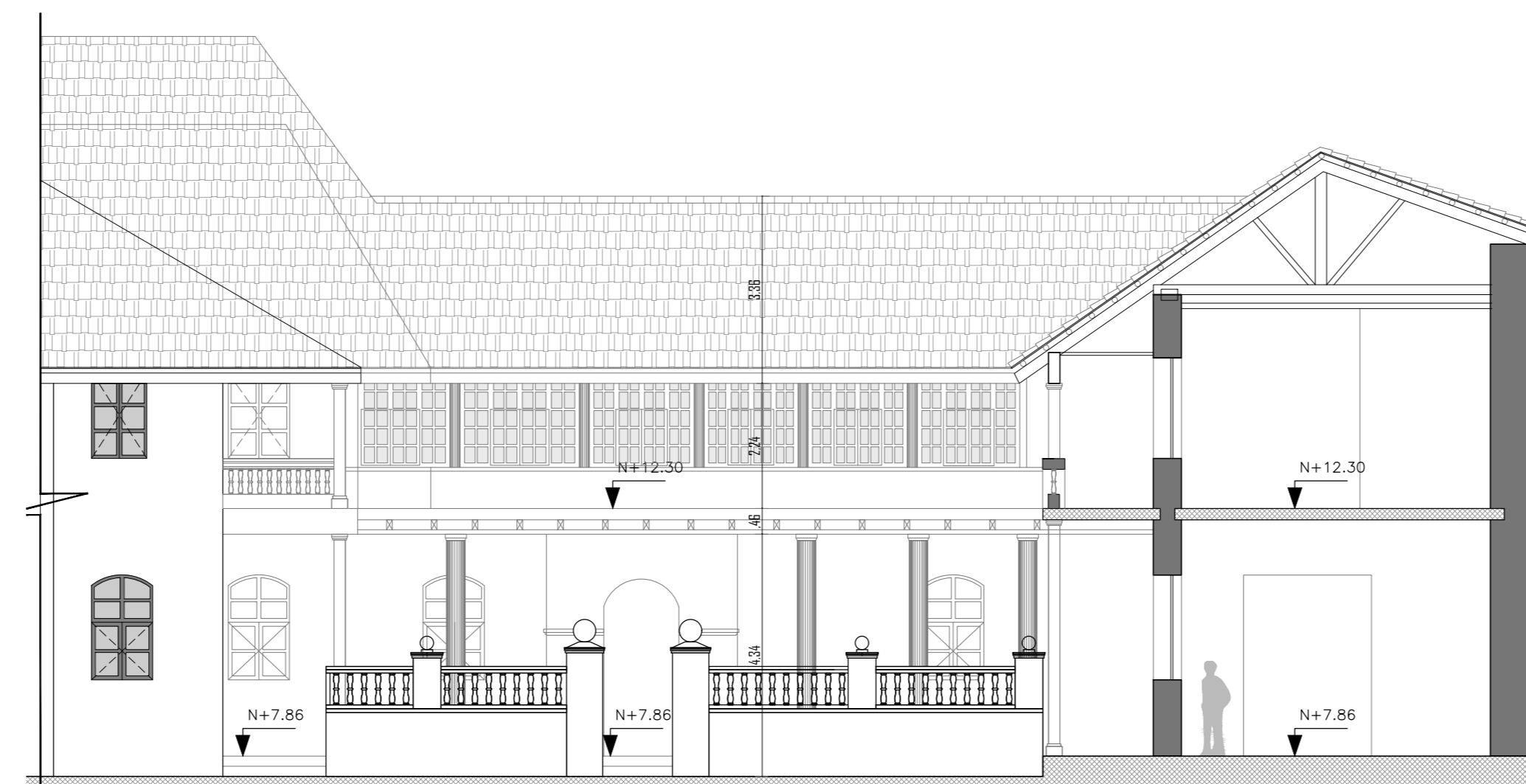
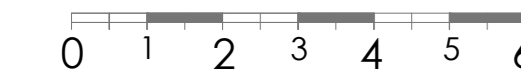

FACHADA 2
PATIO EXTERIOR OFICINAS
ESC: 1 _____ 100

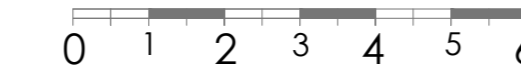

FACHADA 3
PATIO EXTERIOR OFICINAS
ESC: 1 _____ 100



NOTAS

LAS MEDIDAS PRECEDEN SOBRE LA ESCALA
TODAS LAS COTAS ESTAN INDICADAS EN M.

PROYECTO:	PROYECTO LA LOMA		PROFESIONAL RESPONSABLE:
UBICACION:	Av. Pedro Vicente Maldonado y Joaquin Paredes-La Loma-Centro Historico		
CONTENIDO:	PROYECTO UNIFICADO-OFICINAS Fachadas internas Bloque 1 Casa Rocafuerte patio interno y patio externo		OTRAS IDENTIFICACIONES: 30307040200000000000 Fecha: 31/05/2012
FECHA:	MAYO 2012	ESCALA:	INDICADA
PROPIETARIO:	José Eugenio Rodríguez	PROYECTO:	AP-54
SELOS MUNICIPALES:			Nº DE 47