

ESTADO ACTUAL
FACHADA CALLE ROCAFUERTE
ESC: 1 _____ 100
0 1 2 3 4 5 6

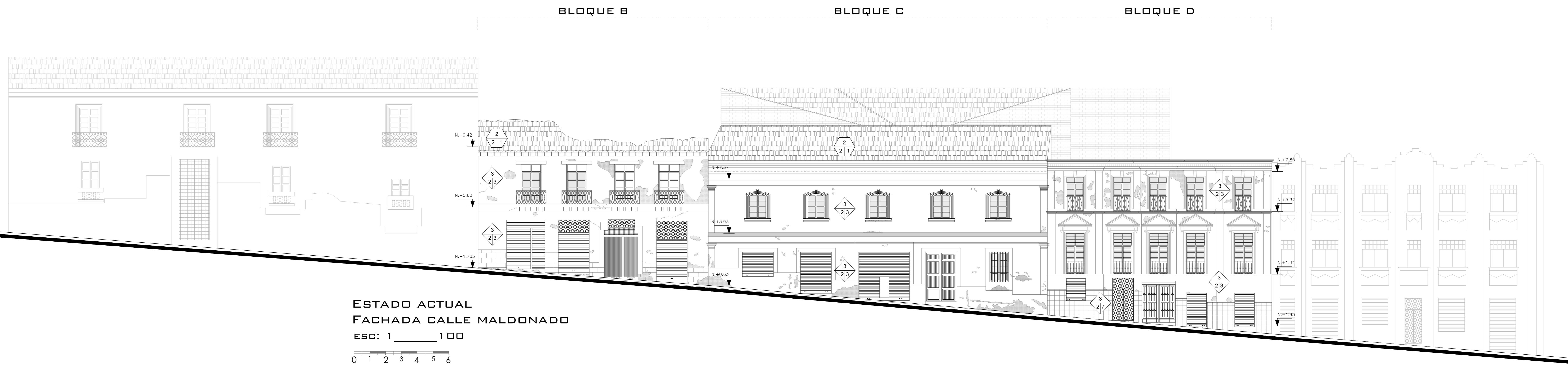

ESTADO ACTUAL
FACHADA CALLE MALDONADO
ESC: 1 _____ 100
0 1 2 3 4 5 6

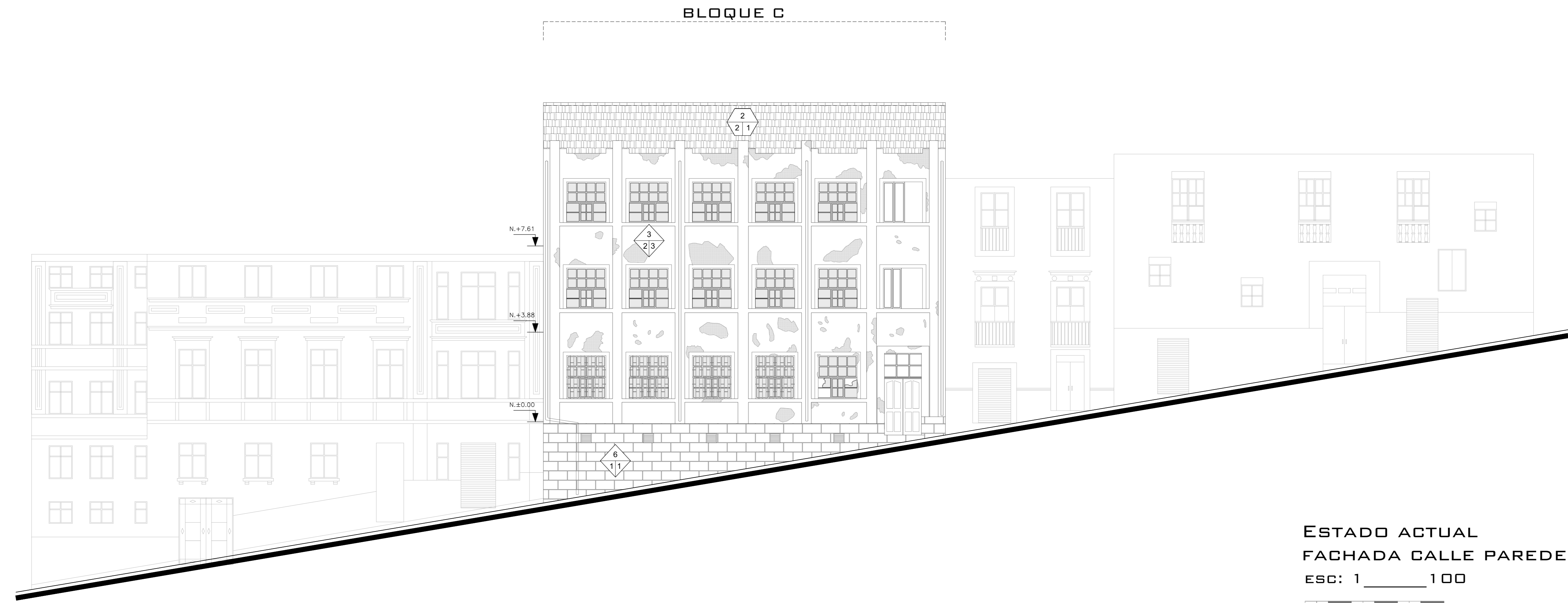

ESTADO ACTUAL
FACHADA CALLE PAREDES
ESC: 1 _____ 100
0 1 2 3 4 5 6

CUADRO DE MATERIALES DE CUBIERTA			
CODIGO	ESTRUCTURA	REVESTIMIENTOS	ACABADOS
1	NINGUNO	NINGUNO	NINGUNO
2	MADERA/CAMA CARBOSO	TEJA	MASILLADO CEMENTO/ARENA
3	MADERA/BASTIDOR MADERA	ZINC	PINTURA
4	LOSA CATALANA	MORTERO BASTARDO	
5	MADERA HOJAS DE ZINC		

CUADRO DE MATERIALES DE MUROS			
CODIGO	ESTRUCTURA	REVESTIMIENTOS	ACABADOS
1	NINGUNO	NINGUNO	NINGUNO
2	LADRILLO	ENLUCIDO CHOCOTO	PINTURA CAL
3	ADOBÉ	ENLUCIDO CEM/ARENA	PINTURA LATEX
4	MADERA	MORTERO BASTARDO	PAPEL TAPIZ
5	PIEDRA BASILICA	ARGAMASA CAL/ARENA	ALISADO CEMENTINA
6	PIEDRA SILLAR	MADERA	MADERA
7	BLOQUE DE CEMENTO	AZULEJO	CERAMICA

NOTAS

LAS MEDIDAS PREVALENCEN SOBRE LA ESCALA
TODAS LAS COTAS ESTAN INDICADAS EN "m"

PROYECTO:	PROYECTO LA LOMA		PROYECTISTA RESPONSABLE:
UBICACION:	Av. Pedro Vicente Maldonado y Joaquín Paredes-La Loma-Centro Histórico		
CONTENIDO:	ESTADO ACTUAL Fachadas materiales constructivos	CLAS. CONTINUA: 333310632000000000	LAMINA:
FECHA:	MAYO 2022	ESCALA:	INDICADA
PROPIETARIO:	Juan Carlos Quiroz	PROYECTO:	AM-41
SELOS MUNICIPALES:		41 DE 47	