

- REHABILITACIÓN 44.05%
 - * REHABILITACIÓN DE LOS MUROS DE ADOBE DE LA CRUJÍA HACIA LA CALLE MALDONADO.
 - * REHABILITACIÓN DE LA FACHADA FRONTAL.
 - * RECUPERACIÓN DE TODOS LOS ELEMENTOS QUE SE ENCUENTREN EN BUEN ESTADO: PISOS, PUERTAS Y VENTANAS.
- REHABILITACIÓN REFORZAMIENTO ESTRUCTURAL 1.42%
 - * SE REQUIERE REFORZAMIENTO ESTRUCTURAL EN EL MURO COLINDANTE CON EL BLOQUE C DEBIDO A LA ALTURA Y POR HABERSE ALTERADO LA CONSTRUCCIÓN ORIGINAL.
- CONSTRUCCIÓN AÑADIDA 54.03%
 - * LIBERACIÓN DE VOLÚMENES AÑADIDOS SIN NINGÚN VALOR HISTÓRICO.
- LIBERACIÓN 0.50%
 - * SE LIBERA MAMPOSTERIAS AÑADIDAS DE BLOQUE.

PROYECTO ESTADO ORIGINAL
PLANTA BAJA BLOQUE D HOTEL INGATUR
NIVEL -2.88/-1.93
ESC: 1 _____ 100
0 1 2 3 4 5 6

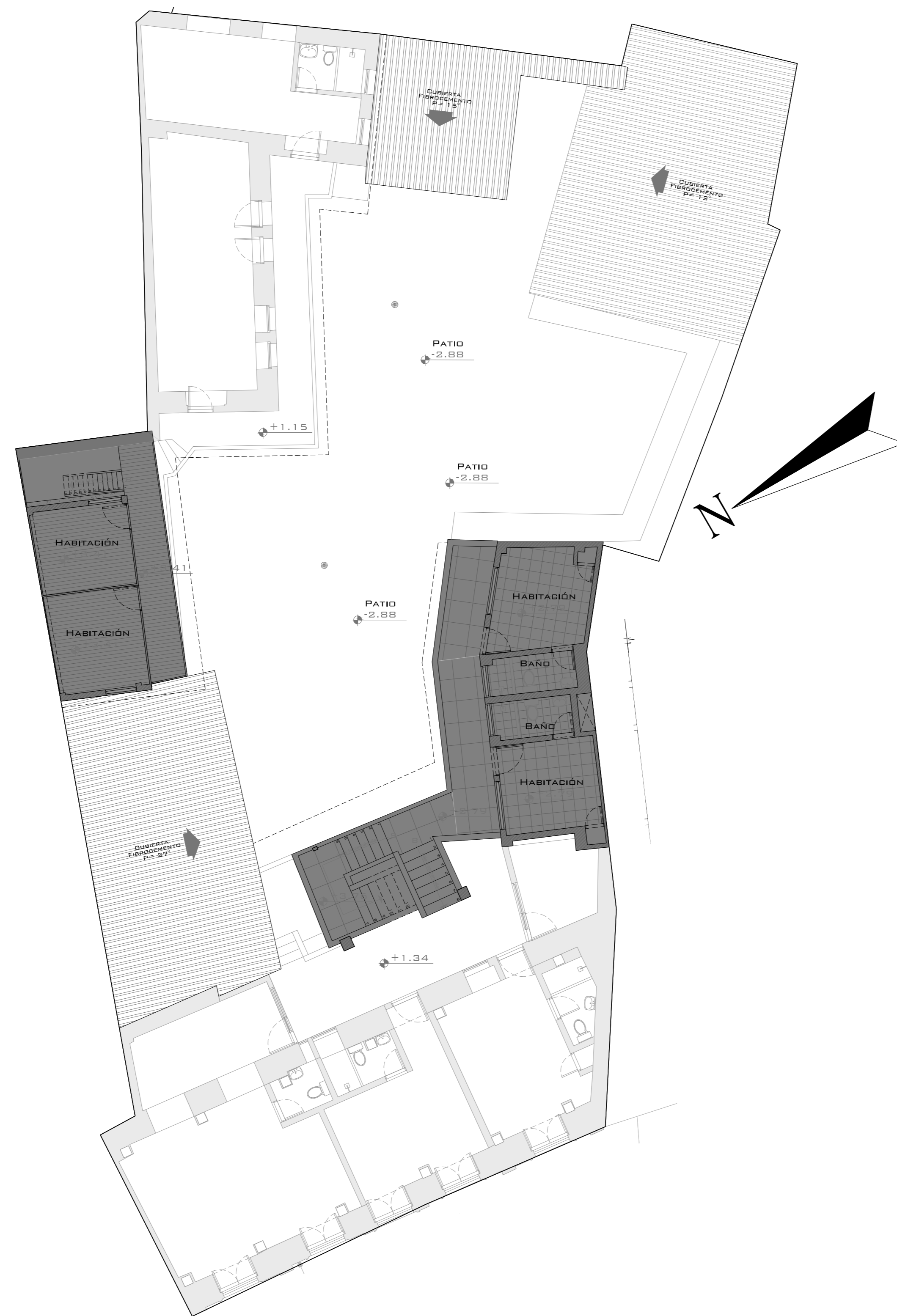

- CONSTRUCCIÓN AÑADIDA 100%
 - * LIBERACIÓN DE ESTRUCTURAS AÑADIDAS SIN NINGÚN VALOR HISTÓRICO.

PROYECTO ESTADO ORIGINAL
SEGUNDO PISO BLOQUE D HOTEL INGATUR
NIVEL +2.79/+3.41
ESC: 1 _____ 100
0 1 2 3 4 5 6

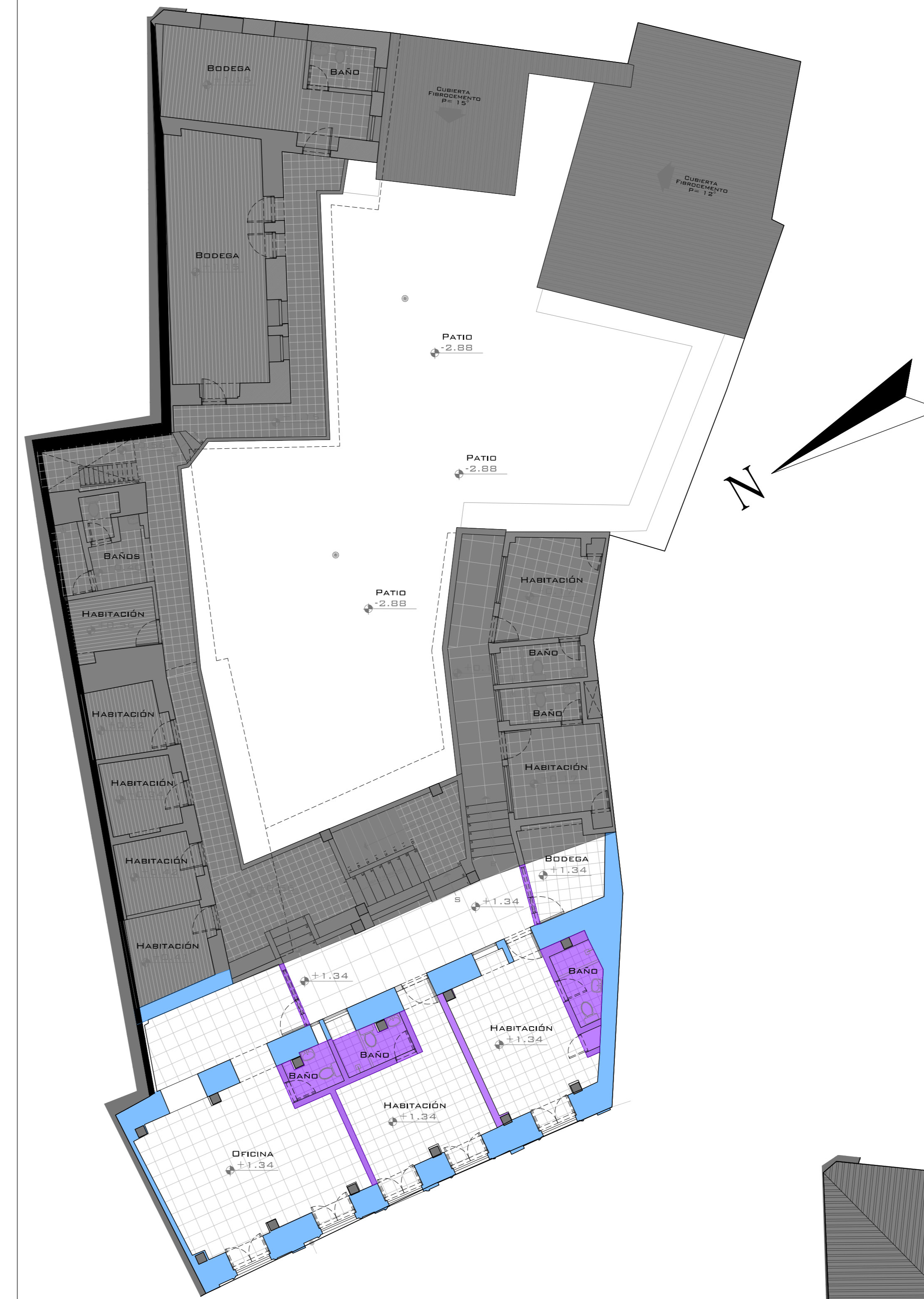

- REHABILITACIÓN 27.21%
 - * REHABILITACIÓN DE LOS MUROS DE ADOBE DE LA CRUJÍA HACIA LA CALLE MALDONADO.
 - * RECUPERACIÓN DE TODOS LOS ELEMENTOS QUE SE ENCUENTREN EN BUEN ESTADO: PISOS, PUERTAS Y VENTANAS.
- REHABILITACIÓN REFORZAMIENTO ESTRUCTURAL 2.00%
 - * SE REQUIERE REFORZAMIENTO ESTRUCTURAL EN EL MURO COLINDANTE CON EL BLOQUE C DEBIDO A LA ALTURA Y POR HABERSE ALTERADO LA CONSTRUCCIÓN ORIGINAL.
- CONSTRUCCIÓN AÑADIDA 67.82%
 - * LIBERACIÓN DE ESTRUCTURAS DE HORMIGÓN Y CUBIERTAS DE ZINC, AÑADIDAS SIN NINGÚN VALOR HISTÓRICO.
- LIBERACIÓN 2.97%
 - * SE LIBERA MAMPOSTERIAS AÑADIDAS
 - * SE LIBERA ELEMENTOS AJENOS AÑADIDOS A LA ESTRUCTURA DE ADOBE

PROYECTO ESTADO ORIGINAL
PRIMER PISO BLOQUE D HOTEL INGATUR
NIVEL +0.17/+0.56/+1.34
ESC: 1 _____ 100
0 1 2 3 4 5 6

- REHABILITACION 28.81
 - * REHABILITACIÓN DE LOS MUROS DE ADOBE DE LA CRUJÍA HACIA LA CALLE MALDONADO.
 - * RECUPERACIÓN DE TODOS LOS ELEMENTOS QUE SE ENCUENTREN EN BUEN ESTADO: PISOS, PUERTAS Y VENTANAS.
- CONSTRUCCIÓN AÑADIDA 65.46%
 - * LIBERACIÓN DE ESTRUCTURAS Y CUBIERTAS DE ZINC AÑADIDAS
- LIBERACIÓN 5.73%
 - * SE LIBERA LAS TABIQUERÍAS AÑADIDAS DEBLOQUE.
 - * SE LIBERA ELEMENTOS AJENOS A LA ESTRUCTURA DE ADOBE AÑADIDOS SIN NINGÚN CRITERIO.

PROYECTO ESTADO ORIGINAL
TERCER PISO BLOQUE D HOTEL INGATUR
NIVEL +5.32
ESC: 1 _____ 100
0 1 2 3 4 5 6

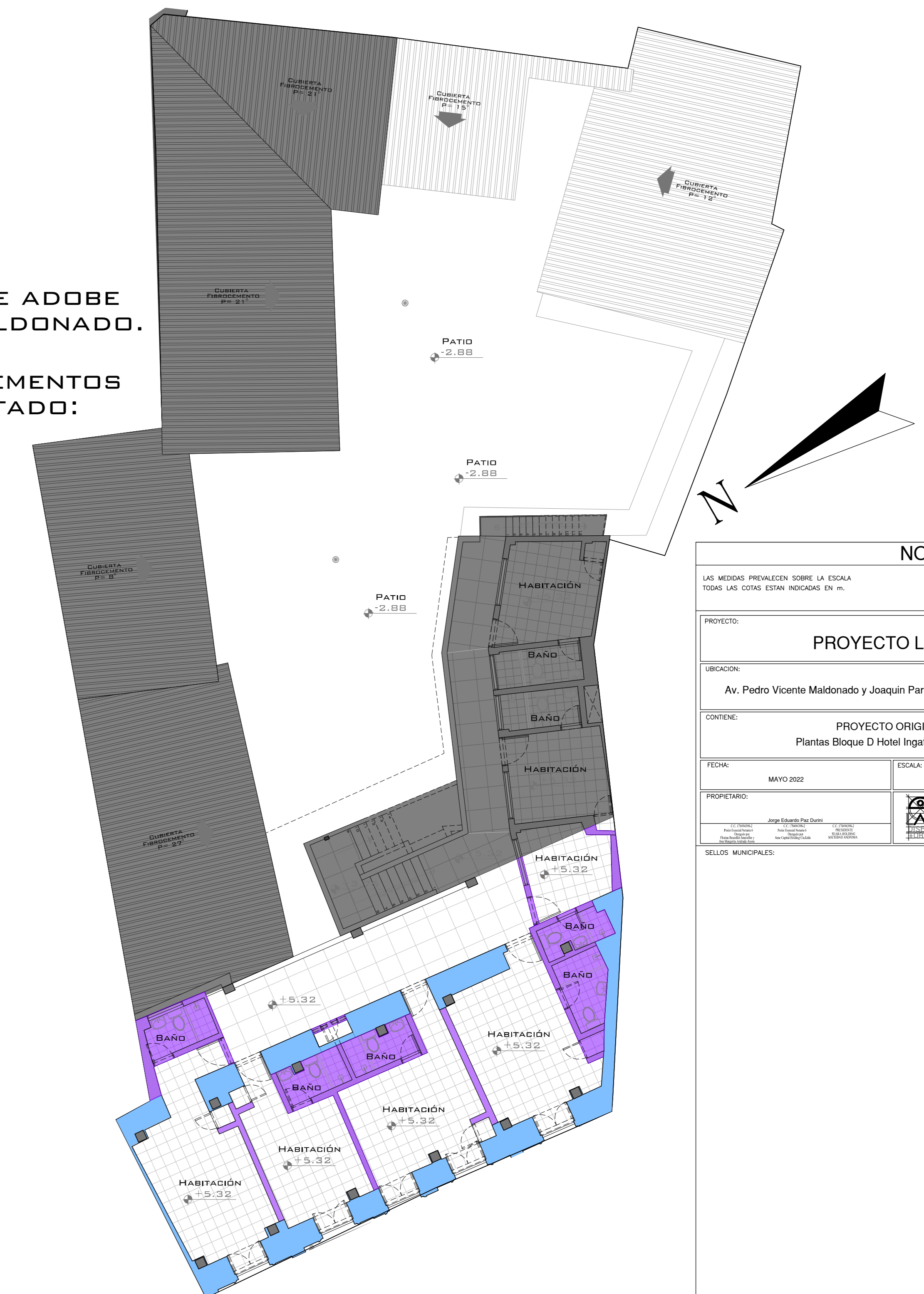

NOTAS			
LAS MEDIDAS PREVIENEN SOBRE LA ESCALA TODAS LAS COTAS ESTÁN INDICADAS EN M.			
PROYECTO:	PROYECTO LA LOMA		PROFESIONAL RESPONSABLE:
UBICACIÓN:	Av. Pedro Vicente Maldonado y Joaquín Paredes-La Loma-Centro Histórico		
CONTENIDO:	PROYECTO ORIGINAL Plantas Bloque D Hotel Ingatur Intervenciones		CLASE DOCUMENTAL: 303010020000000000
FECHA:	MAYO 2022	ESCALA:	INDICADA
PROFESOR:	José Ángel Rodríguez	PROYECTO:	AM-39
SELLOS MUNICIPALES:			