

5 Piso 7
1 : 250

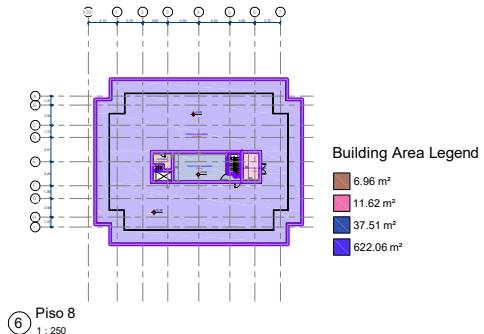

6 Piso 8
1 : 250

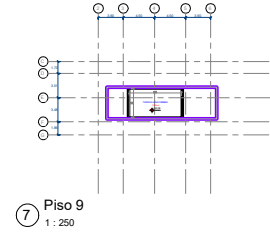

7 Piso 9
1 : 250

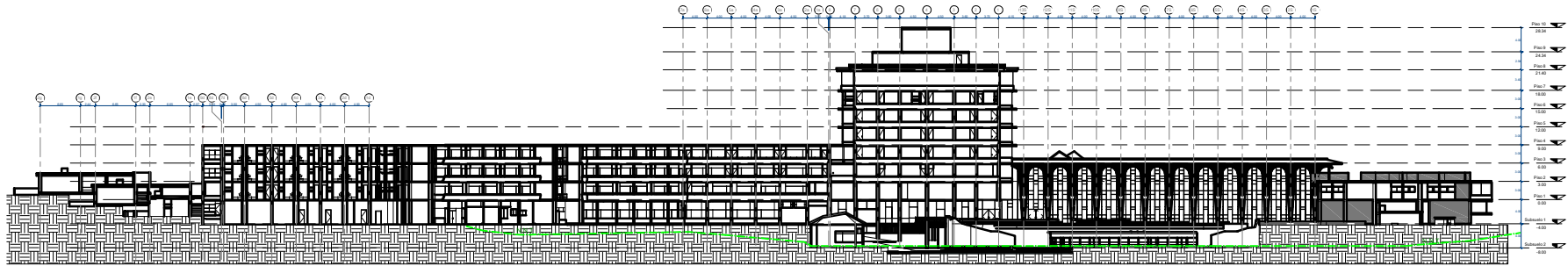

1 Fachada Oeste Existente
1 : 250

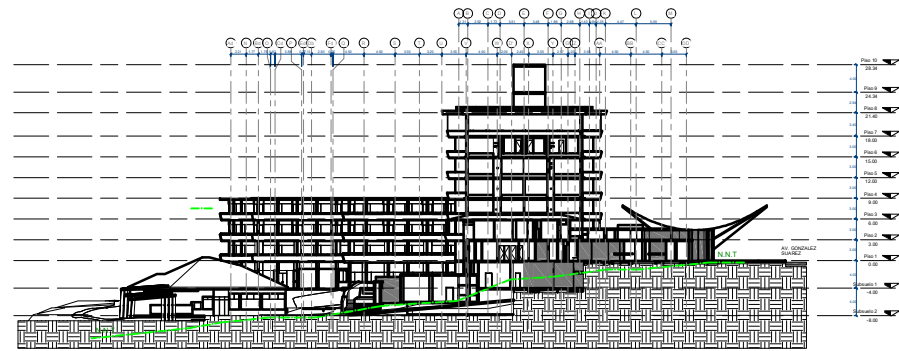

2 Fachada Norte Existente
1 : 250

Nota:
No se identifican patologías.

Diseño Arquitectónico	PROYECTO		REHABILITACIÓN HOTEL QUITO (PISO 5 Y PISO 6)
	Arq. Francisco Espinoza		
Diseño Estructural	CONTENIDO		Pisos Altos-Fachada Oeste y Norte Estado Actual
	Arq. Ing. Jorge Daniel Provedra Hinojosa C.I. 1717407208 Reg. Servicio: 1027-13-118807 136194102		
MEP	CLAVE CANTONAL	10405 04 001	NUMERO DE PROYECTO 999E3
	PROPIETARIO	ESCALA	FECHA
PROFESIONALES		ESCALA	1 : 250
LÁMINA		ESPS-07	
SEALOS			
TORRE FUERTE MO: Ing. Jorge Daniel Provedra Hinojosa C.I. 1717407208 Reg. Servicio: 1027-13-118807 136194102 MO: Ing. Carlos Andrea Celi Sanchez C.I. 150390991 Reg. Servicio: 1027-08-627656 / 162146885204 Paseo Pampa 03-16 y Av. Intercomercio, Cumbaya - Ecuador Av. Ibañeta Carillo - la Floresta Quito - Ecuador (+593) 0995515479 Av. Ibañeta Carillo - la Floresta Quito - Ecuador (+593) 0995515479 MO: Ing. Edgar Cevallos C.I. 173627545 Reg. Servicio: 1024-10-1021101 Moreno Belloso #200 & Av. Amazonas Quito - Ecuador			