



COE-S-NPA2



COE-O-NPA2



COE-PI-NPA2



COE-CR-NPA2

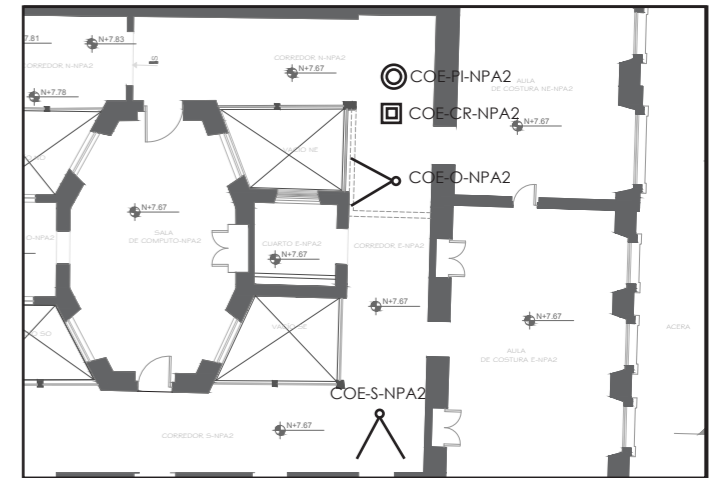
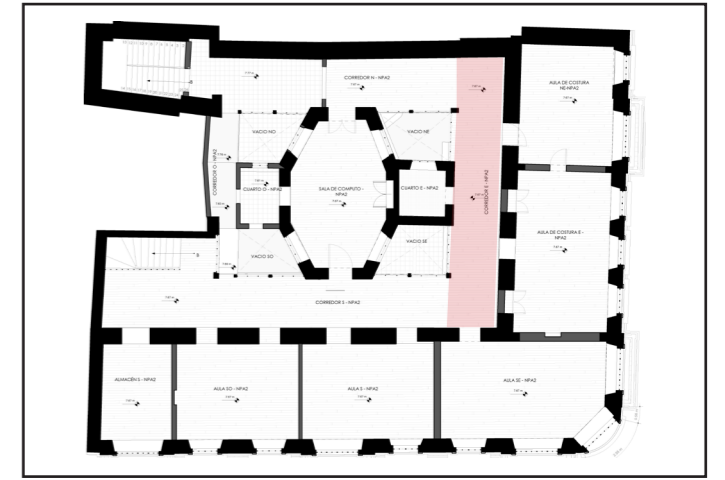

CÓDIGO

AS - N - NPA2

UBICACION SENTIDO NIVEL

SIMBOLOGÍA

- | | | |
|-----------------------|----------------------|----------|
| ACO: Aula Costura | VNO: Vacio Nor-oeste | N: Norte |
| ACO 2: Aula Costura 2 | VNE: Vacio Nor-este | E: Este |
| ASE: Aula Sur-este | CE: Cuarto Este | S: Sur |
| AS: Aula Sur | VSE: Vacio Sur-este | O: Oeste |
| ASO: Aula Sur-oste | SC: Sala Computo | |
| Al: Almacen | | |
| CNO: Cuarto Nor-oste | | |
| CON: Corredor Norte | | |
| COE: Corredor Este | | |
| COS: Corredor Sur | | |
| COO: Corredor Oeste | | |
| VSO: Vacio Sur-oste | | |
| CO: Cuarto Oeste | | |

ECO MUSEO BIBLIOTECA

EDIFICACIÓN PARA FUNDACIÓN FIDAL

ESCALA: LA INDICADA	JUAN FRANCISCO CAZORLA ARTEAGA Arquitecto
SELLO:	Dis.: Arq. Juan Francisco Cazorla Arteaga Dib.: Rev.: Arq. Juan Francisco Cazorla Arteaga
CONTENIDO: SEGUNDA PLANTA ALTA ESTADO ACTUAL	JUAN FRANCISCO CAZORLA ARTEAGA ARQUITECTO Reg. SENESCYT 1027-12-1 144280 Cl: 0103687141 / Email: juancazorla@gmail.com ABRIL 2021
	LÁMINA: 95



COS-N-NPA2

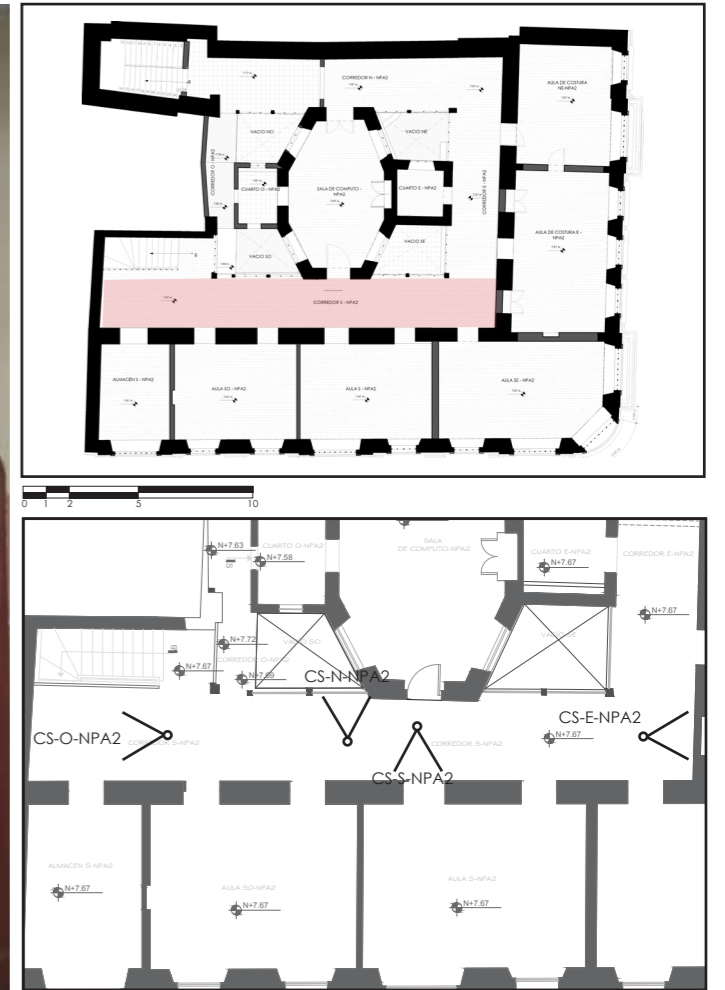

COS-N2-NPA2

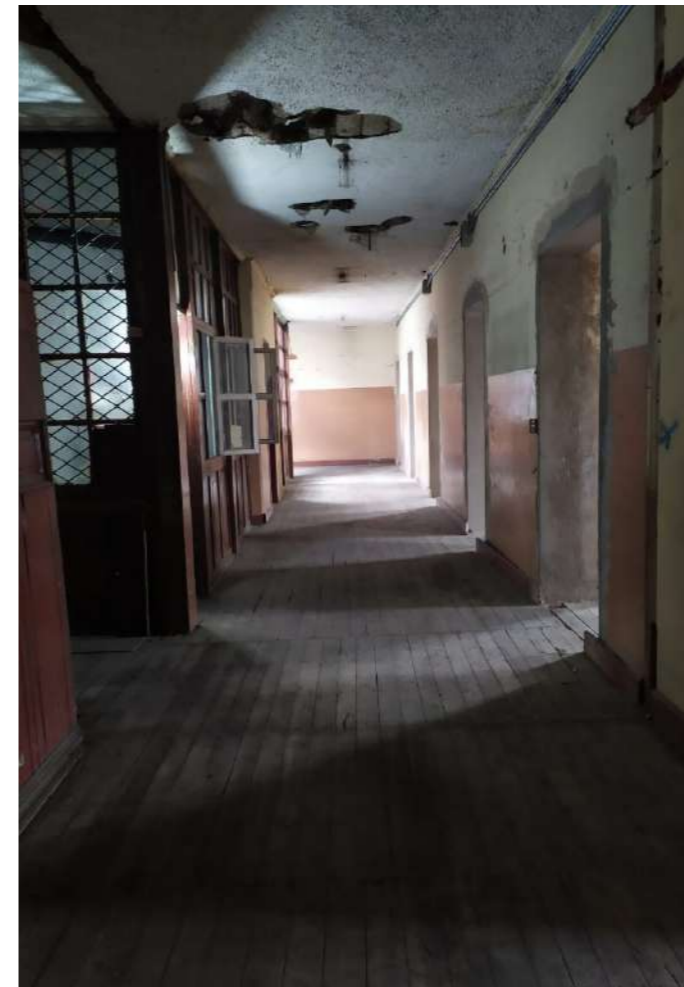

COS-E-NPA2

CÓDIGO		
AS - N - NPA2		
UBICACION	SENTIDO	NIVEL
SIMBOLOGÍA		
ACO: Aula Costura ACO 2: Aula Costura 2 ASE: Aula Sur-este AS: Aula Sur ASO: Aula Sur-oste Al: Almacen CNO: Cuarto Nor-oste CON: Corredor Norte COE: Corredor Este COS: Corredor Sur COO: Corredor Oeste VSO: Vacio Sur-oste CO: Cuarto Oeste	VNO: Vacio Nor-oste VNE: Vacio Nor-este CE: Cuarto Este VSE: Vacio Sur-este SC: Sala Computo	N: Norte E: Este S: Sur O: Oeste

ECO MUSEO BIBLIOTECA	
EDIFICACIÓN PARA FUNDACIÓN FIDAL	
ESCALA: LA INDICADA	JUAN FRANCISCO CAZORLA ARTEAGA Arquitecto
SELLO:	Dis.: Arq. Juan Francisco Cazorla Arteaga Dib.: Rev.: Arq. Juan Francisco Cazorla Arteaga
	JUAN FRANCISCO CAZORLA ARTEAGA ARQUITECTO Reg. SENESCYT 1027-12-1144280 CI: 0103687141 / Email: juancazorla@gmail.com
CONTENIDO: SEGUNDA PLANTA ALTA ESTADO ACTUAL	ABRIL 2021
	LÁMINA: 96



COS-S-NPA2



COS-O-NPA2

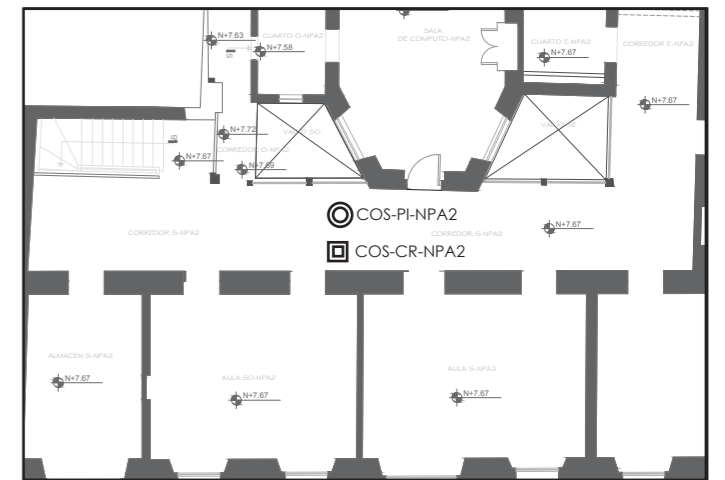
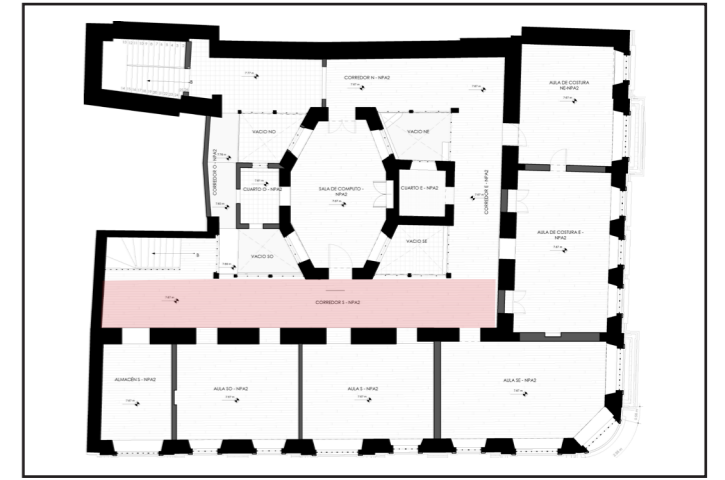

COS-PI-NPA2



COS-CR-NPA2



CÓDIGO		
AS - N - NPA2		
UBICACION	SENTIDO	NIVEL
SIMBOLOGÍA		
ACO: Aula Costura	VNO: Vacio Nor-oeste	N: Norte
ACO 2: Aula Costura 2	VNE: Vacio Nor-este	E: Este
ASE: Aula Sur-este	CE: Cuarto Este	S: Sur
AS: Aula Sur	VSE: Vacio Sur-este	O: Oeste
ASO: Aula Sur-oste	SC: Sala Computo	
Al: Almacen		
CNO: Cuarto Nor-oste		
CON: Corredor Norte		
COE: Corredor Este		
COS: Corredor Sur		
COO: Corredor Oeste		
VSO: Vacio Sur-oste		
CO: Cuarto Oeste		

ECO MUSEO BIBLIOTECA	
EDIFICACIÓN PARA FUNDACIÓN FIDAL	
ESCALA: LA INDICADA	JUAN FRANCISCO CAZORLA ARTEAGA Arquitecto
SELLO:	Dis.: Arq. Juan Francisco Cazorla Arteaga
	Dib.: Rev.: Arq. Juan Francisco Cazorla Arteaga
JUAN FRANCISCO CAZORLA ARTEAGA ARQUITECTO Reg. SENESCYT 1027-12-1 144280 Cl: 0103687141 / Email: juancazorla@gmail.com	
ABRIL 2021	
CONTENIDO: SEGUNDA PLANTA ALTA ESTADO ACTUAL	LÁMINA: 97



COO-N-NPA2



COO-E-NPA2



COO-S-NPA2

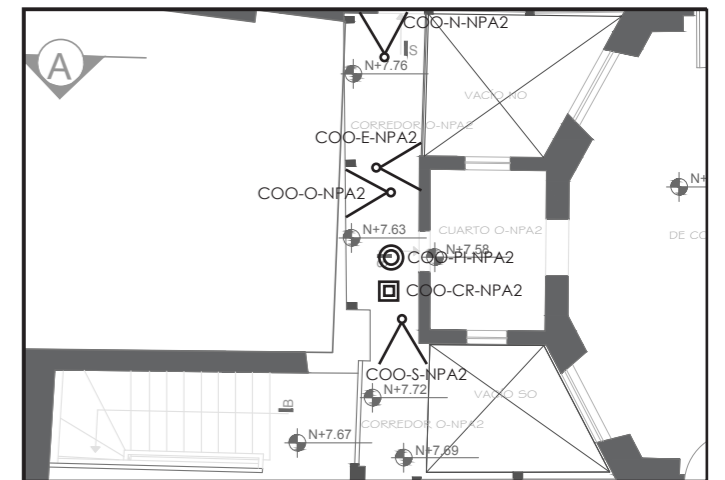
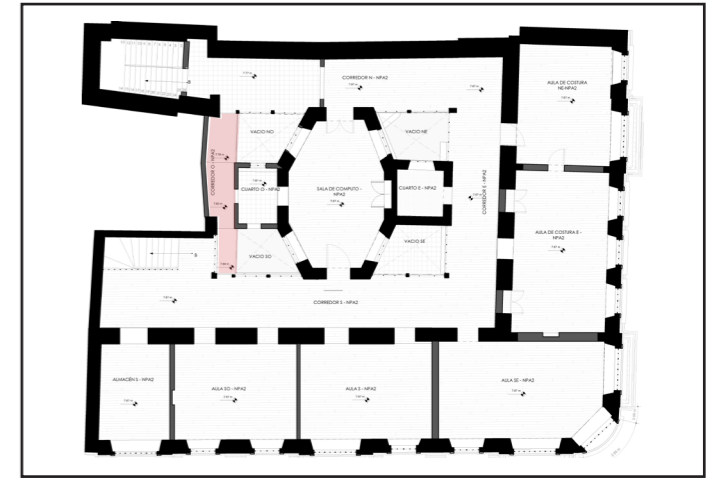

COO-O-NPA2



COO-PI-NPA2



COO-CR-NPA2

CÓDIGO		
AS - N - NPA2		
UBICACION	SENTIDO	NIVEL
SIMBOLOGÍA		
ACO: Aula Costura	VNO: Vacio Nor-oeste	N: Norte
ACO 2: Aula Costura 2	VNE: Vacio Nor-este	E: Este
ASE: Aula Sur-este	CE: Cuarto Este	S: Sur
AS: Aula Sur	VSE: Vacio Sur-este	O: Oeste
ASO: Aula Sur-oste	SC: Sala Computo	
Al: Almacen		
CNO: Cuarto Nor-oste		
CON: Corredor Norte		
COE: Corredor Este		
COS: Corredor Sur		
COO: Corredor Oeste		
VSO: Vacio Sur-oste		
CO: Cuarto Oeste		

ECO MUSEO BIBLIOTECA	
EDIFICACIÓN PARA FUNDACIÓN FIDAL	
ESCALA: LA INDICADA	JUAN FRANCISCO CAZORLA ARTEAGA Arquitecto
SELLO:	Dis.: Arq. Juan Francisco Cazorla Arteaga
	Dib.: Rev.: Arq. Juan Francisco Cazorla Arteaga
JUAN FRANCISCO CAZORLA ARTEAGA ARQUITECTO Reg. SENESCYT 1027-12-1144280 CI: 0103687141 / Email: juancazorla@gmail.com	
ABRIL 2021	
CONTENIDO: SEGUNDA PLANTA ALTA ESTADO ACTUAL	LÁMINA: 98



VSO-N-NPA2



VSO-E-NPA2



VSO-S-NPA2



VSO-O-NPA2



VSO-PI-NPA2

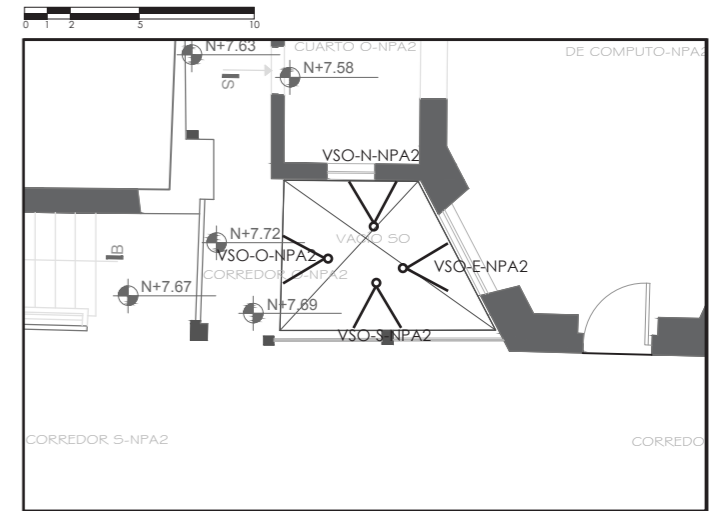
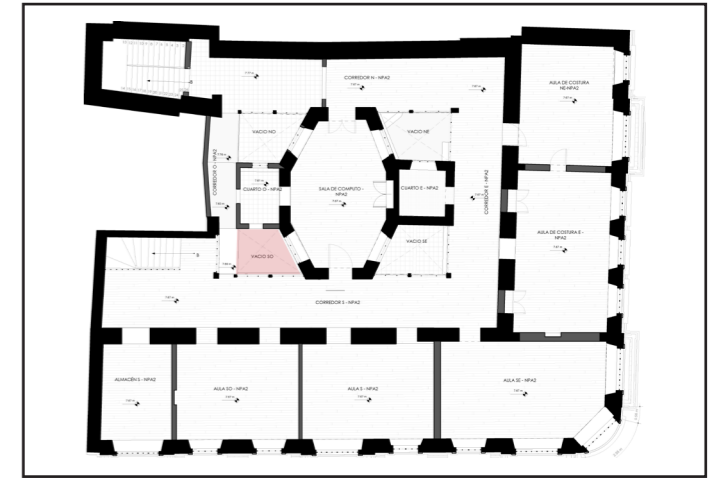

CÓDIGO		
AS - N - NPA2		
UBICACION	SENTIDO	NIVEL
SIMBOLOGÍA		
ACO: Aula Costura	VNO: Vacio Nor-oeste	N: Norte
ACO 2: Aula Costura 2	VNE: Vacio Nor-este	E: Este
ASE: Aula Sur-este	CE: Cuarto Este	S: Sur
AS: Aula Sur	VSE: Vacio Sur-este	O: Oeste
ASO: Aula Sur-oste	SC: Sala Computo	
Al: Almacen		
CNO: Cuarto Nor-oste		
CON: Corredor Norte		
COE: Corredor Este		
COS: Corredor Sur		
COO: Corredor Oeste		
VSO: Vacio Sur-oste		
CO: Cuarto Oeste		

ECO MUSEO BIBLIOTECA	
EDIFICACIÓN PARA FUNDACIÓN FIDAL	
ESCALA: LA INDICADA	JUAN FRANCISCO CAZORLA ARTEAGA Arquitecto
SELLO:	Dis.: Arq. Juan Francisco Cazorla Arteaga Dib.: Rev.: Arq. Juan Francisco Cazorla Arteaga
	JUAN FRANCISCO CAZORLA ARTEAGA ARQUITECTO Reg. SENESCYT 1027-12-1144280 Cl: 0103687141 / Email: juancazorla@gmail.com
CONTENIDO: SEGUNDA PLANTA ALTA ESTADO ACTUAL	ABRIL 2021
	LÁMINA: 99



VSO-CR-NPA2

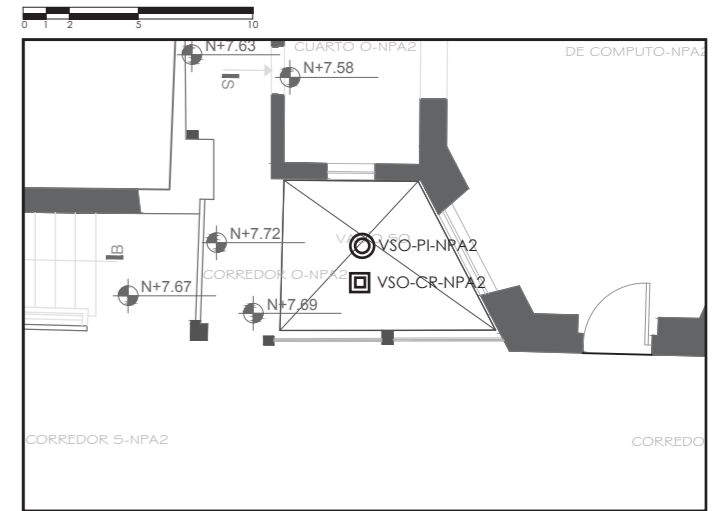
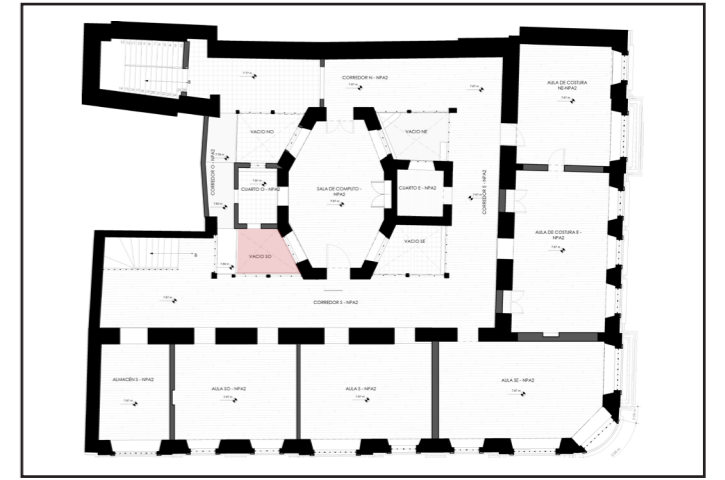

CÓDIGO		
AS - N - NPA2		
UBICACION	SENTIDO	NIVEL
SIMBOLOGÍA		
ACO: Aula Costura ACO 2: Aula Costura 2 ASE: Aula Sur-este AS: Aula Sur ASO: Aula Sur-oste Al: Almacén CNO: Cuarto Nor-oste CON: Corredor Norte COE: Corredor Este COS: Corredor Sur COO: Corredor Oeste VSO: Vacío Sur-oste CO: Cuarto Oeste	VNO: Vacío Nor-oste VNE: Vacío Nor-este CE: Cuarto Este VSE: Vacío Sur-este SC: Sala Computo	N: Norte E: Este S: Sur O: Oeste

ECO MUSEO BIBLIOTECA	
EDIFICACIÓN PARA FUNDACIÓN FIDAL	
ESCALA: LA INDICADA	JUAN FRANCISCO CAZORLA ARTEAGA Arquitecto
SELLO:	Dis.: Arq. Juan Francisco Cazorla Arteaga
	Dib.: Rev.: Arq. Juan Francisco Cazorla Arteaga
JUAN FRANCISCO CAZORLA ARTEAGA ARQUITECTO <small>Reg. SENESCYT 1027-12-1144280 CI: 0103687141 / Email: juancazorla@gmail.com</small>	
CONTENIDO: SEGUNDA PLANTA ALTA ESTADO ACTUAL	ABRIL 2021
LÁMINA:	100



CO-N-NPA2



CO-E-NPA2

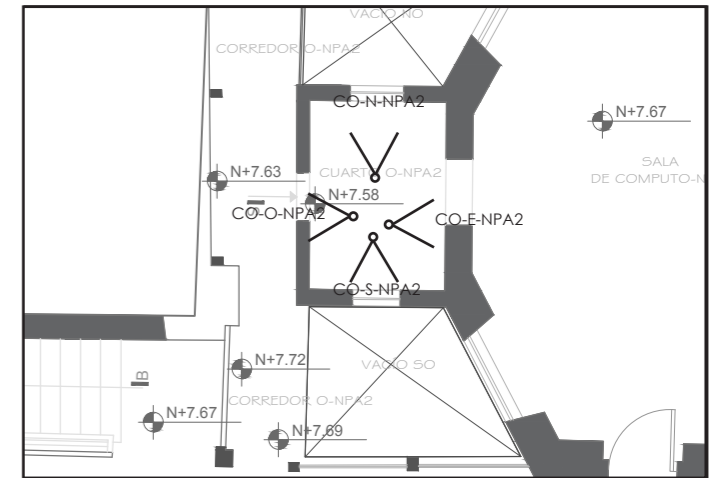
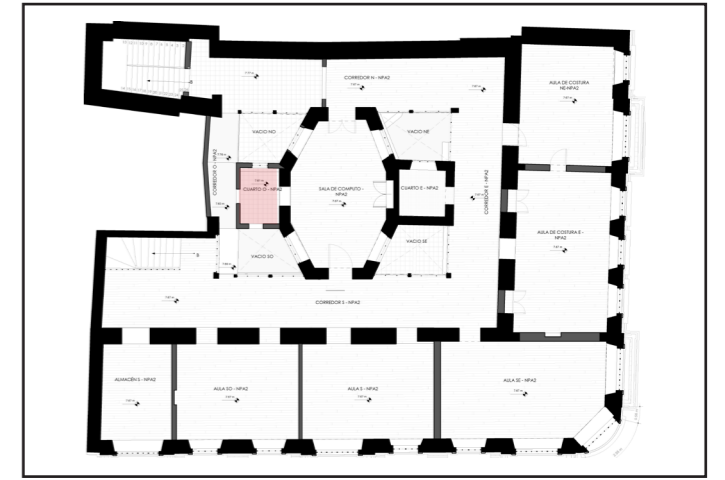

CO-S-NPA2



CO-O-NPA2

CÓDIGO		
AS - N - NPA2		
UBICACION	SENTIDO	NIVEL
SIMBOLOGÍA		
ACO: Aula Costura ACO 2: Aula Costura 2 ASE: Aula Sur-este AS: Aula Sur ASO: Aula Sur-oste Al: Almacen CNO: Cuarto Nor-oste CON: Corredor Norte COE: Corredor Este COS: Corredor Sur COO: Corredor Oeste VSO: Vacio Sur-oste CO: Cuarto Oeste	VNO: Vacio Nor-oste VNE: Vacio Nor-este CE: Cuarto Este VSE: Vacio Sur-este SC: Sala Computo	N: Norte E: Este S: Sur O: Oeste

ECO MUSEO BIBLIOTECA	
EDIFICACIÓN PARA FUNDACIÓN FIDAL	
ESCALA: LA INDICADA	JUAN FRANCISCO CAZORLA ARTEAGA Arquitecto
SELLO:	Dis.: Arq. Juan Francisco Cazorla Arteaga Dib.: Rev.: Arq. Juan Francisco Cazorla Arteaga
JUAN FRANCISCO CAZORLA ARTEAGA ARQUITECTO Reg. SENESCYT 1027-12-1 144280 Cl: 0103687141 / Email: juancazorla@gmail.com	
CONTENIDO: SEGUNDA PLANTA ALTA ESTADO ACTUAL	ABRIL 2021
LÁMINA:	101



CO-PI-NPA2



CO-CR-NPA2

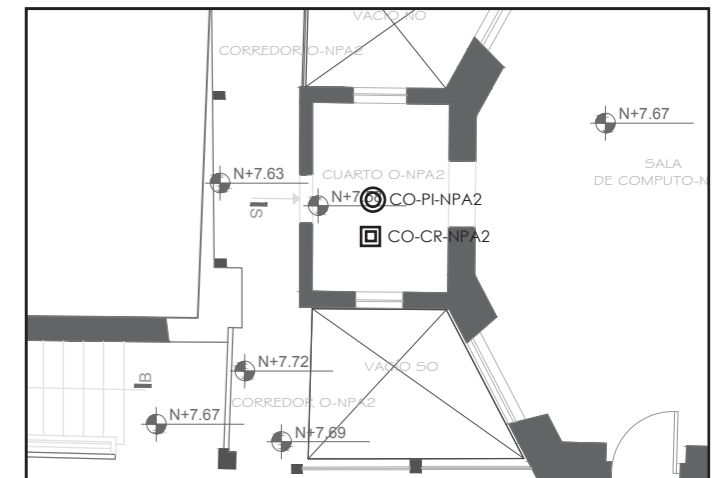
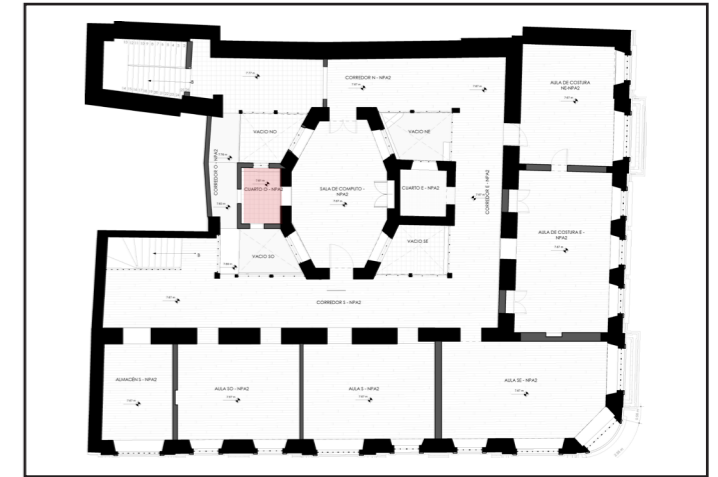

CÓDIGO		
AS - N - NPA2		
UBICACION	SENTIDO	NIVEL
SIMBOLOGÍA		
ACO: Aula Costura ACO 2: Aula Costura 2 ASE: Aula Sur-este AS: Aula Sur ASO: Aula Sur-oste Al: Almacen CNO: Cuarto Nor-oste CON: Corredor Norte COE: Corredor Este COS: Corredor Sur COO: Corredor Oeste VSO: Vacio Sur-oste CO: Cuarto Oeste	VNO: Vacio Nor-oste VNE: Vacio Nor-este CE: Cuarto Este VSE: Vacio Sur-este SC: Sala Computo	N: Norte E: Este S: Sur O: Oeste

ECO MUSEO BIBLIOTECA	
EDIFICACIÓN PARA FUNDACIÓN FIDAL	
ESCALA: LA INDICADA	JUAN FRANCISCO CAZORLA ARTEAGA Arquitecto
SELLO:	Dis.: Arq. Juan Francisco Cazorla Arteaga Dib.: Rev.: Arq. Juan Francisco Cazorla Arteaga
JUAN FRANCISCO CAZORLA ARTEAGA ARQUITECTO Reg. SENESCYT 1027-12-1144280 CI: 0103687141 / Email: juancazorla@gmail.com	
CONTENIDO: SEGUNDA PLANTA ALTA ESTADO ACTUAL	ABRIL 2021
LÁMINA:	102



VNO-N-NPA2



VNO-E-NPA2

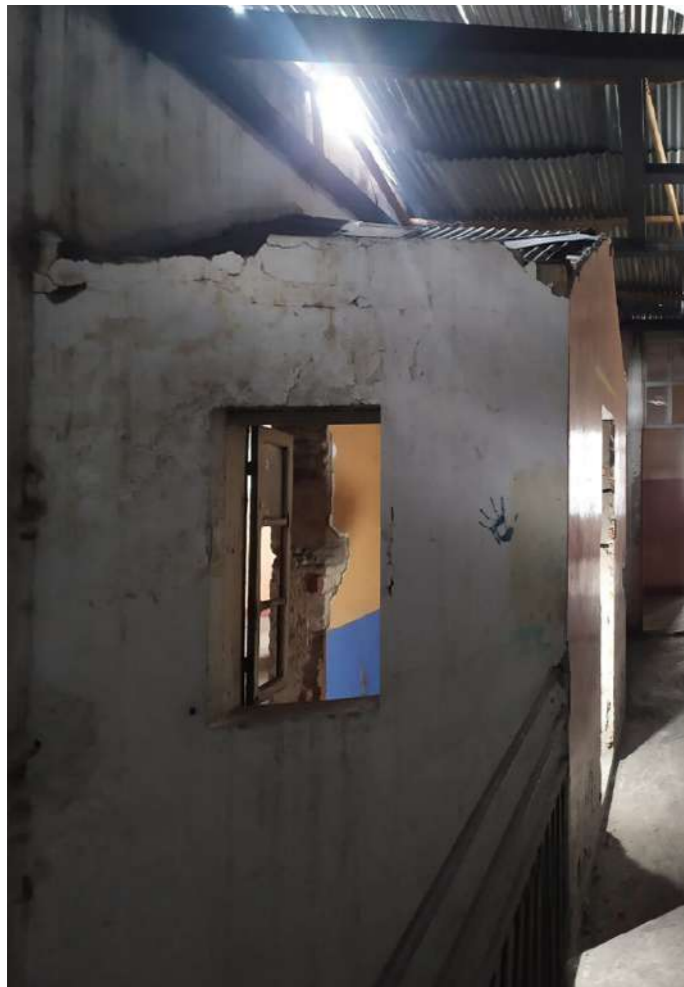

VNO-S-NPA2



VNO-O-NPA2

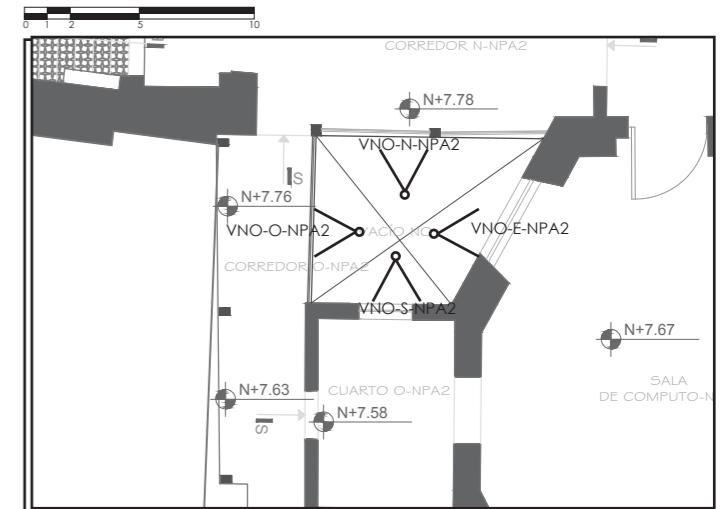
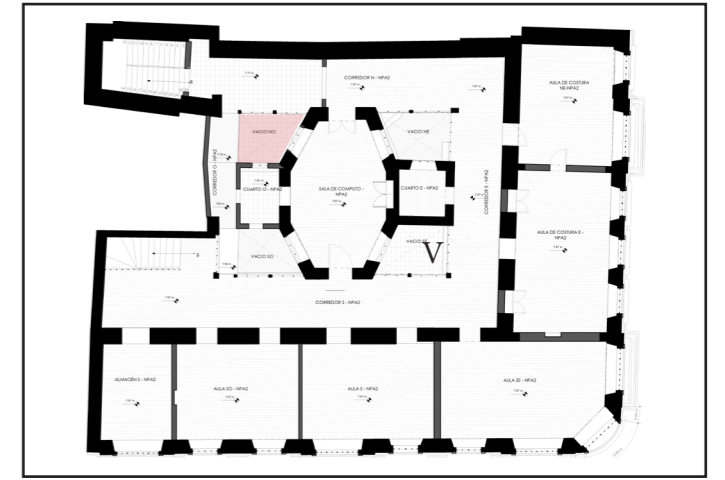

CÓDIGO		
AS - N - NPA2		
UBICACION	SENTIDO	NIVEL
SIMBOLOGÍA		
ACO: Aula Costura ACO 2: Aula Costura 2 ASE: Aula Sur-este AS: Aula Sur ASO: Aula Sur-oste Al: Almacen CNO: Cuarto Nor-oste CON: Corredor Norte COE: Corredor Este COS: Corredor Sur COO: Corredor Oeste VSO: Vacio Sur-oste CO: Cuarto Oeste	VNO: Vacio Nor-oste VNE: Vacio Nor-este CE: Cuarto Este VSE: Vacio Sur-este SC: Sala Computo	N: Norte E: Este S: Sur O: Oeste

ECO MUSEO BIBLIOTECA	
EDIFICACIÓN PARA FUNDACIÓN FIDAL	
ESCALA: LA INDICADA	JUAN FRANCISCO CAZORLA ARTEAGA Arquitecto
SELLO:	Dis.: Arq. Juan Francisco Cazorla Arteaga
	Dib.: Rev.: Arq. Juan Francisco Cazorla Arteaga
JUAN FRANCISCO CAZORLA ARTEAGA ARQUITECTO Reg. SENESCYT 1027-12-1144280 Cl: 0103687141 / Email: juancazorla@gmail.com	
CONTENIDO: SEGUNDA PLANTA ALTA ESTADO ACTUAL	ABRIL 2021
LÁMINA:	103



VNO-PI-NPA2

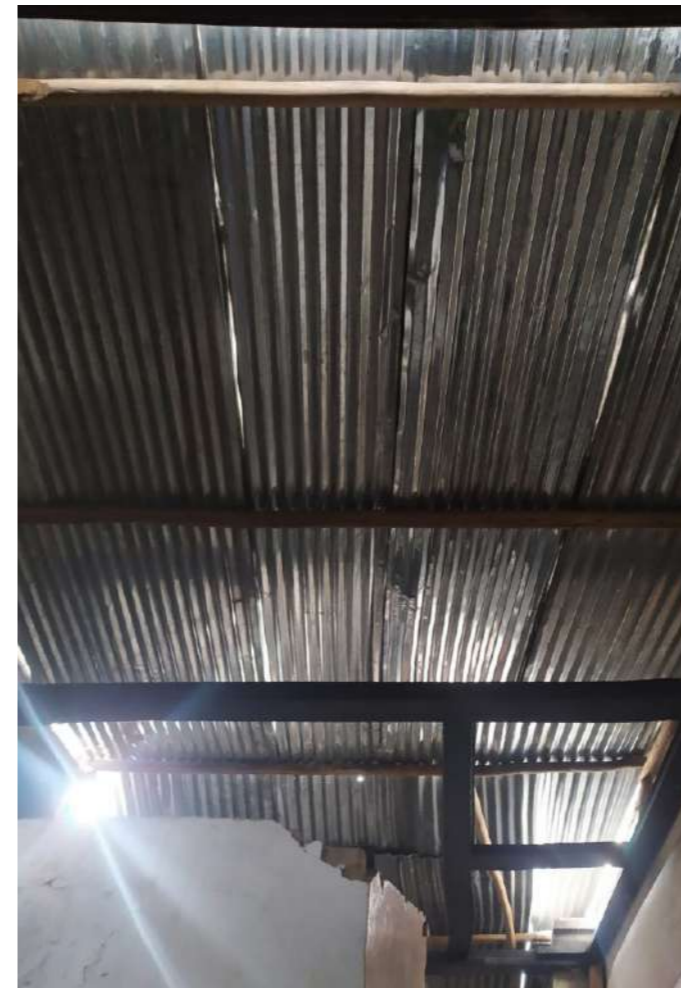

VNO-CR-NPA2

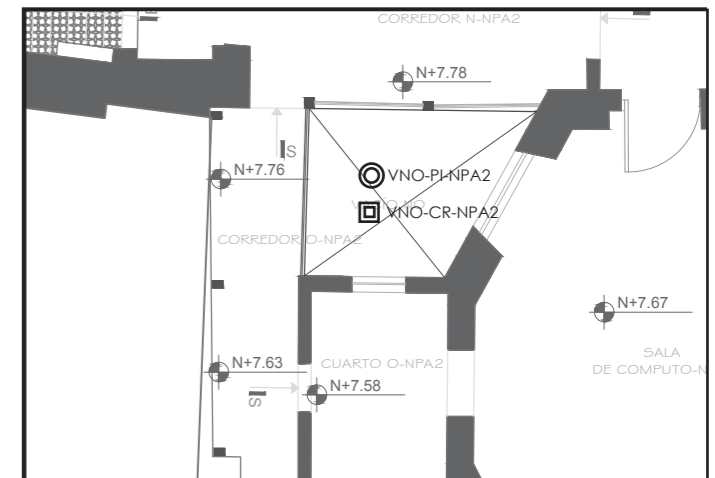
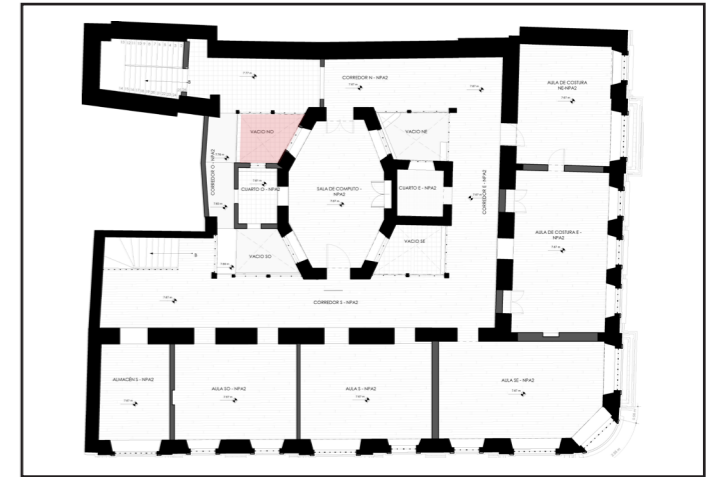

CÓDIGO		
AS - N - NPA2		
UBICACION	SENTIDO	NIVEL
SIMBOLOGÍA		
ACO: Aula Costura ACO 2: Aula Costura 2 ASE: Aula Sur-este AS: Aula Sur ASO: Aula Sur-oste Al: Almacén CNO: Cuarto Nor-oste CON: Corredor Norte COE: Corredor Este COS: Corredor Sur COO: Corredor Oeste VSO: Vacio Sur-oste CO: Cuarto Oeste	VNO: Vacio Nor-oste VNE: Vacio Nor-este CE: Cuarto Este VSE: Vacio Sur-este SC: Sala Computo	N: Norte E: Este S: Sur O: Oeste

ECO MUSEO BIBLIOTECA	
EDIFICACIÓN PARA FUNDACIÓN FIDAL	
ESCALA: LA INDICADA	JUAN FRANCISCO CAZORLA ARTEAGA Arquitecto
SELLO:	Dis.: Arq. Juan Francisco Cazorla Arteaga
	Dib.: Rev.: Arq. Juan Francisco Cazorla Arteaga
CONTENIDO: SEGUNDA PLANTA ALTA ESTADO ACTUAL	JUAN FRANCISCO CAZORLA ARTEAGA ARQUITECTO Reg. SENESCYT 1027-12-1144280 CI: 0103687141 / Email: juancazorla@gmail.com
	ABRIL 2021
LÁMINA:	104



VNE-N-NPA2



VNE-E-NPA2



VNE-S-NPA2



VNE-O-NPA2



VNE-PI-NPA2

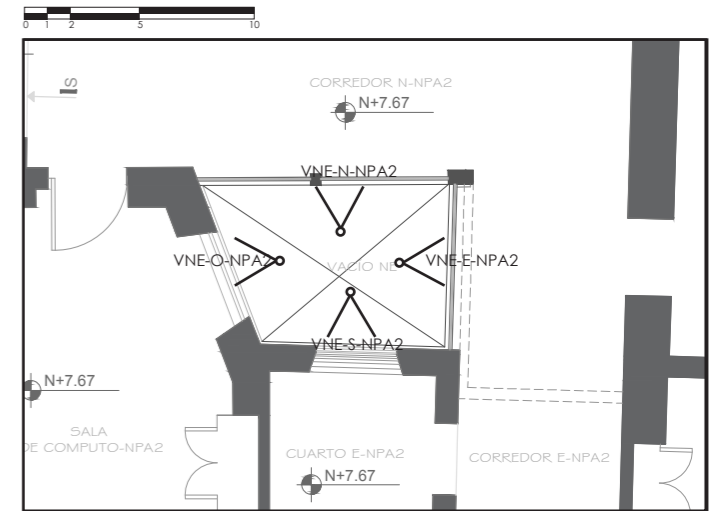
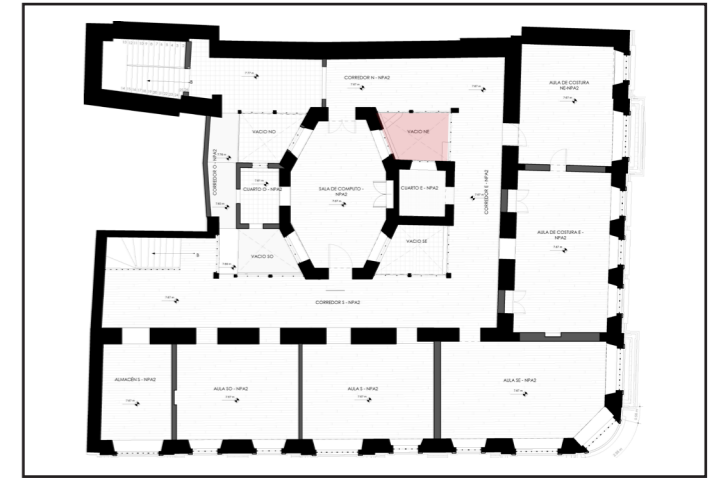

CÓDIGO

AS - N - NPA2

UBICACION SENTIDO NIVEL

SIMBOLOGÍA

ACO: Aula Costura	VNO: Vacio Nor-oeste	N: Norte
ACO 2: Aula Costura 2	VNE: Vacio Nor-este	E: Este
ASE: Aula Sur-este	CE: Cuarto Este	S: Sur
AS: Aula Sur	VSE: Vacio Sur-este	O: Oeste
ASO: Aula Sur-oeste	SC: Sala Computo	
Al: Almacen		
CNO: Cuarto Nor-oeste		
CON: Corredor Norte		
COE: Corredor Este		
COS: Corredor Sur		
COO: Corredor Oeste		
VSO: Vacio Sur-oeste		
CO: Cuarto Oeste		

ECO MUSEO BIBLIOTECA

EDIFICACIÓN PARA FUNDACIÓN FIDAL

ESCALA: LA INDICADA	JUAN FRANCISCO CAZORLA ARTEAGA Arquitecto
SELLO:	Dis.: Arq. Juan Francisco Cazorla Arteaga Dib.: Rev.: Arq. Juan Francisco Cazorla Arteaga
	JUAN FRANCISCO CAZORLA ARTEAGA ARQUITECTO Reg. SENESCYT 1027-12-1144280 Cl: 0103687141 / Email: juancazorla@gmail.com
CONTENIDO: SEGUNDA PLANTA ALTA ESTADO ACTUAL	ABRIL 2021 LÁMINA: 105



VNE-CR-NPA2

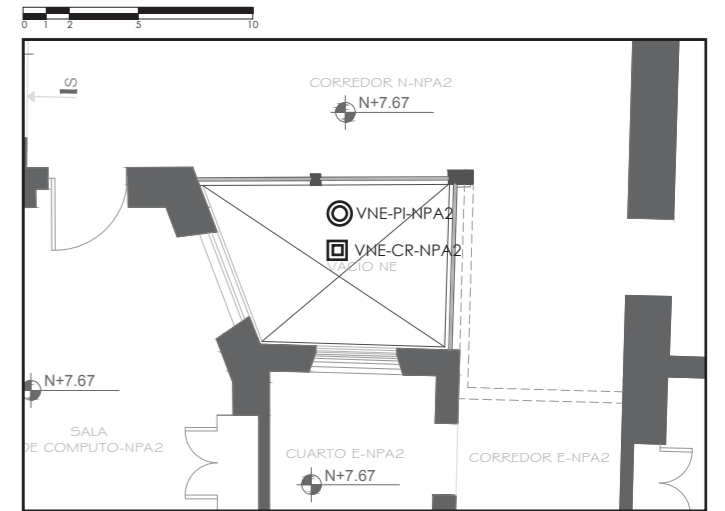
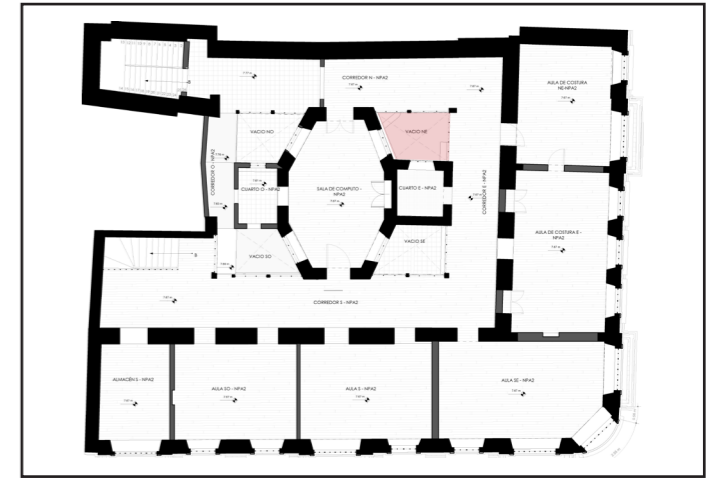

CÓDIGO		
AS - N - NPA2		
UBICACION	SENTIDO	NIVEL
SIMBOLOGÍA		
ACO: Aula Costura ACO 2: Aula Costura 2 ASE: Aula Sur-este AS: Aula Sur ASO: Aula Sur-oste Al: Almacen CNO: Cuarto Nor-oste CON: Corredor Norte COE: Corredor Este COS: Corredor Sur COO: Corredor Oeste VSO: Vacio Sur-oste CO: Cuarto Oeste	VNO: Vacio Nor-oste VNE: Vacio Nor-este CE: Cuarto Este VSE: Vacio Sur-este SC: Sala Computo	N: Norte E: Este S: Sur O: Oeste

ECO MUSEO BIBLIOTECA	
EDIFICACIÓN PARA FUNDACIÓN FIDAL	
ESCALA: LA INDICADA	JUAN FRANCISCO CAZORLA ARTEAGA Arquitecto
SELLO:	Dis.: Arq. Juan Francisco Cazorla Arteaga Dib.: Rev.: Arq. Juan Francisco Cazorla Arteaga
	JUAN FRANCISCO CAZORLA ARTEAGA ARQUITECTO Reg. SENESCYT 1027-12-1144280 CI: 0103687141 / Email: juancazorla@gmail.com
CONTENIDO: SEGUNDA PLANTA ALTA ESTADO ACTUAL	ABRIL 2021
	LÁMINA: 106



CE-N-NPA2



CE-E-NPA2



CE-S-NPA2



CE-O-NPA2



CE-PI-NPA2



CE-CR-NPA2

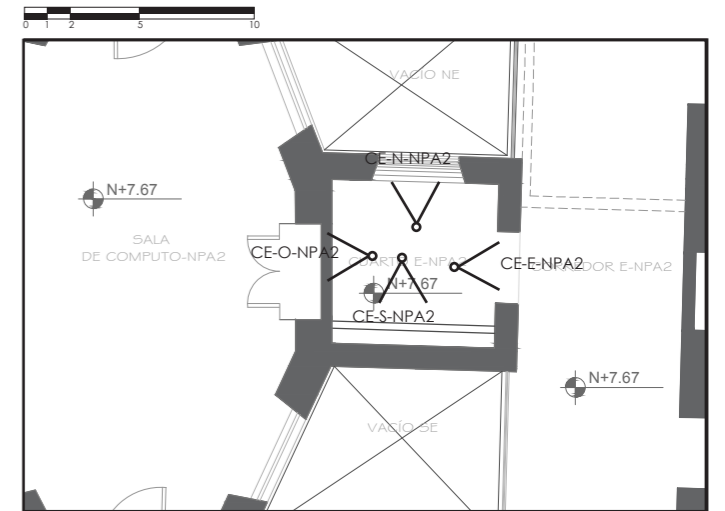
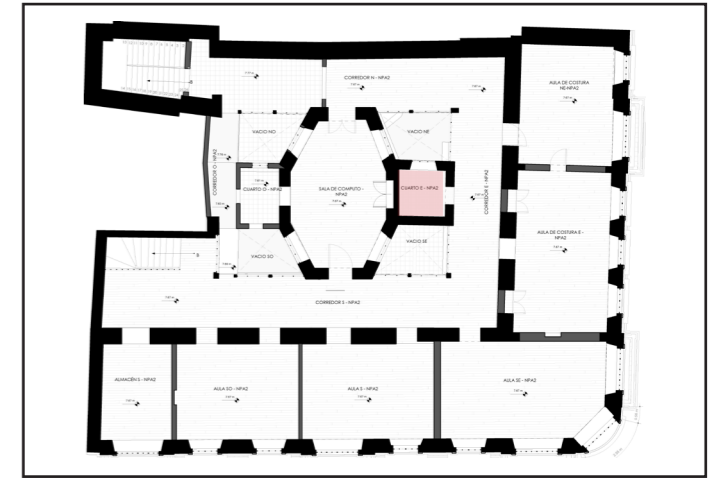

CÓDIGO		
AS - N - NPA2		
UBICACION	SENTIDO	NIVEL
SIMBOLOGÍA		
ACO: Aula Costura ACO 2: Aula Costura 2 ASE: Aula Sur-este AS: Aula Sur ASO: Aula Sur-oste Al: Almacén CNO: Cuarto Nor-oste CON: Corredor Norte COE: Corredor Este COS: Corredor Sur COO: Corredor Oeste VSO: Vacio Sur-oste CO: Cuarto Oeste	VNO: Vacio Nor-oste VNE: Vacio Nor-este CE: Cuarto Este VSE: Vacio Sur-este SC: Sala Computo	N: Norte E: Este S: Sur O: Oeste

ECO MUSEO BIBLIOTECA	
EDIFICACIÓN PARA FUNDACIÓN FIDAL	
ESCALA: LA INDICADA	JUAN FRANCISCO CAZORLA ARTEAGA Arquitecto
SELLO:	Dis.: Arq. Juan Francisco Cazorla Arteaga Dib.: Rev.: Arq. Juan Francisco Cazorla Arteaga
CONTENIDO: SEGUNDA PLANTA ALTA ESTADO ACTUAL	JUAN FRANCISCO CAZORLA ARTEAGA ARQUITECTO Reg. SENESCYT 1027-12-1144280 Cl: 0103687141 / Email: juancazorla@gmail.com ABRIL 2021
	LÁMINA: 107

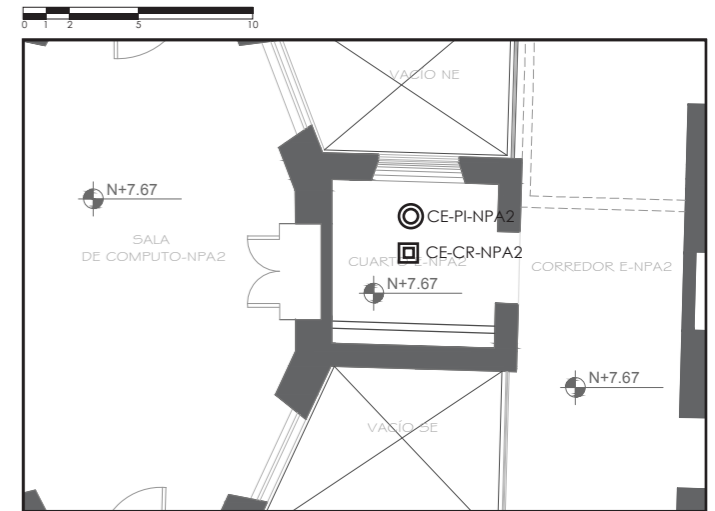
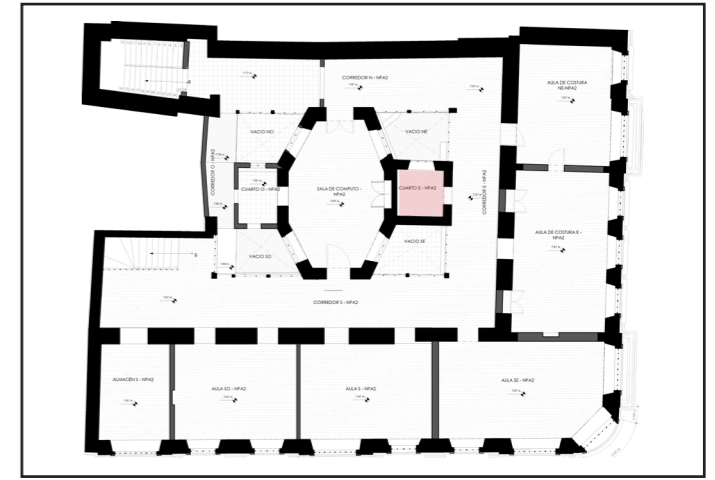

CÓDIGO		
AS - N - NPA2		
UBICACION	SENTIDO	NIVEL
SIMBOLOGÍA		
ACO: Aula Costura ACO 2: Aula Costura 2 ASE: Aula Sur-este AS: Aula Sur ASO: Aula Sur-oste Al: Almacen CNO: Cuarto Nor-oste CON: Corredor Norte COE: Corredor Este COS: Corredor Sur COO: Corredor Oeste VSO: Vacio Sur-oste CO: Cuarto Oeste	VNO: Vacio Nor-oste VNE: Vacio Nor-este CE: Cuarto Este VSE: Vacio Sur-este SC: Sala Computo	N: Norte E: Este S: Sur O: Oeste

ECO MUSEO BIBLIOTECA	
EDIFICACIÓN PARA FUNDACIÓN FIDAL	
ESCALA: LA INDICADA	JUAN FRANCISCO CAZORLA ARTEAGA Arquitecto
SELLO:	Dis.: Arq. Juan Francisco Cazorla Arteaga Dib.: Rev.: Arq. Juan Francisco Cazorla Arteaga
	JUAN FRANCISCO CAZORLA ARTEAGA ARQUITECTO <small>Reg. SENESCYT 1027-12-1144280 CI: 0103687141 / Email: juancazorla@gmail.com</small>
CONTENIDO: SEGUNDA PLANTA ALTA ESTADO ACTUAL	ABRIL 2021 LÁMINA: 108



VSE-N-NPA2



VSE-E-NPA2



VSE-S-NPA2



VSE-O-NPA2



VSE-PI-NPA2

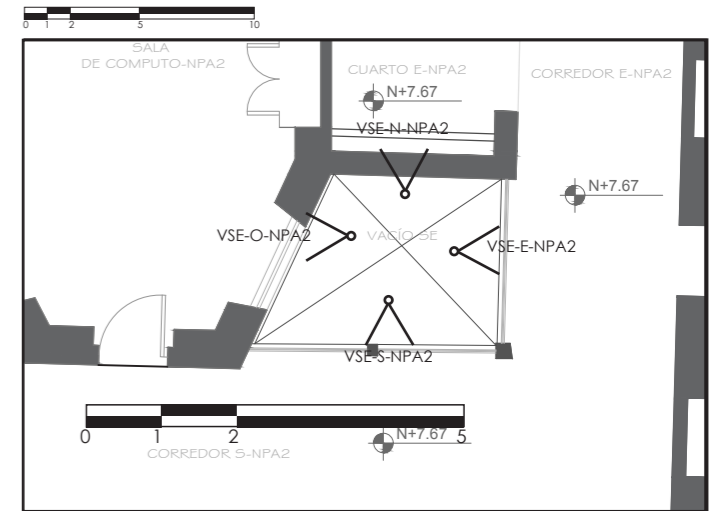
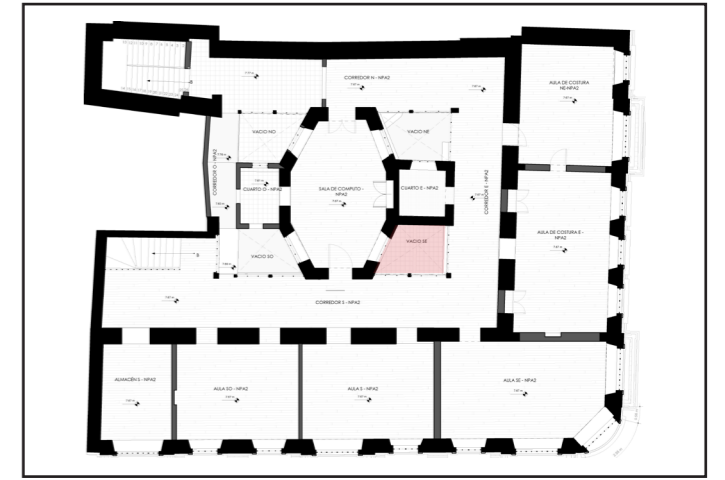

CÓDIGO

AS - N - NPA2

UBICACION SENTIDO NIVEL

SIMBOLOGÍA

ACO: Aula Costura	VNO: Vacio Nor-este	N: Norte
ACO 2: Aula Costura 2	VNE: Vacio Nor-este	E: Este
ASE: Aula Sur-este	CE: Cuarto Este	S: Sur
AS: Aula Sur	VSE: Vacio Sur-este	O: Oeste
ASO: Aula Sur-oste	SC: Sala Computo	
Al: Almacen		
CNO: Cuarto Nor-oste		
CON: Corredor Norte		
COE: Corredor Este		
COS: Corredor Sur		
COO: Corredor Oeste		
VSO: Vacio Sur-oste		
CO: Cuarto Oeste		

ECO MUSEO BIBLIOTECA

EDIFICACIÓN PARA FUNDACIÓN FIDAL

ESCALA: LA INDICADA	JUAN FRANCISCO CAZORLA ARTEAGA Arquitecto
SELLO:	Dis.: Arq. Juan Francisco Cazorla Arteaga Dib.: Rev.: Arq. Juan Francisco Cazorla Arteaga
CONTENIDO: SEGUNDA PLANTA ALTA ESTADO ACTUAL	JUAN FRANCISCO CAZORLA ARTEAGA ARQUITECTO Reg. SENESCYT 1027-12-1144280 Cl: 0103687141 / Email: juancazorla@gmail.com ABRIL 2021
	LÁMINA: 109



VSE-CR-NPA2

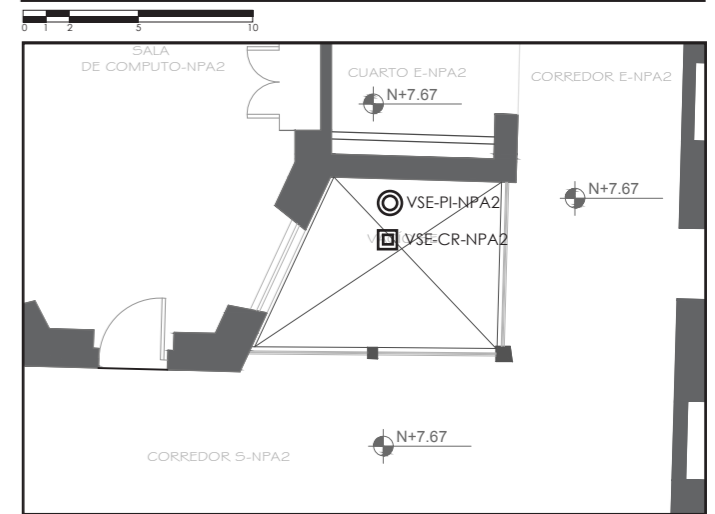
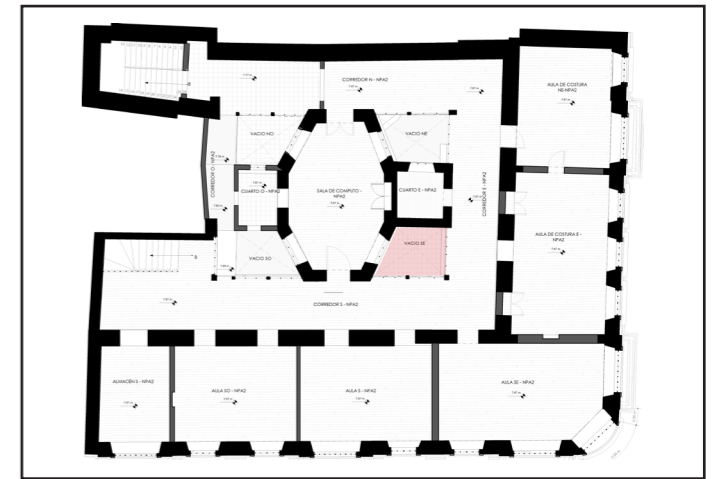

CÓDIGO		
AS - N - NPA2		
UBICACION	SENTIDO	NIVEL
SIMBOLOGÍA		
ACO: Aula Costura ACO 2: Aula Costura 2 ASE: Aula Sur-este AS: Aula Sur ASO: Aula Sur-oste Al: Almacen CNO: Cuarto Nor-oste CON: Corredor Norte COE: Corredor Este COS: Corredor Sur COO: Corredor Oeste VSO: Vacio Sur-oste CO: Cuarto Oeste	VNO: Vacio Nor-oste VNE: Vacio Nor-este CE: Cuarto Este VSE: Vacio Sur-este SC: Sala Computo	N: Norte E: Este S: Sur O: Oeste

ECO MUSEO BIBLIOTECA	
EDIFICACIÓN PARA FUNDACIÓN FIDAL	
ESCALA: LA INDICADA	JUAN FRANCISCO CAZORLA ARTEAGA Arquitecto
SELLO:	Dis.: Arq. Juan Francisco Cazorla Arteaga
	Dib.: Rev.: Arq. Juan Francisco Cazorla Arteaga
JUAN FRANCISCO CAZORLA ARTEAGA ARQUITECTO <small>Reg. SENESCYT 1027-12-1144280 CI: 0103687141 / Email: juancazorla@gmail.com</small>	
CONTENIDO: SEGUNDA PLANTA ALTA ESTADO ACTUAL	ABRIL 2021 LÁMINA: 110



SC-N-NPA2



SC-E-NPA2



SC-S-NPA2



SC-O-NPA2

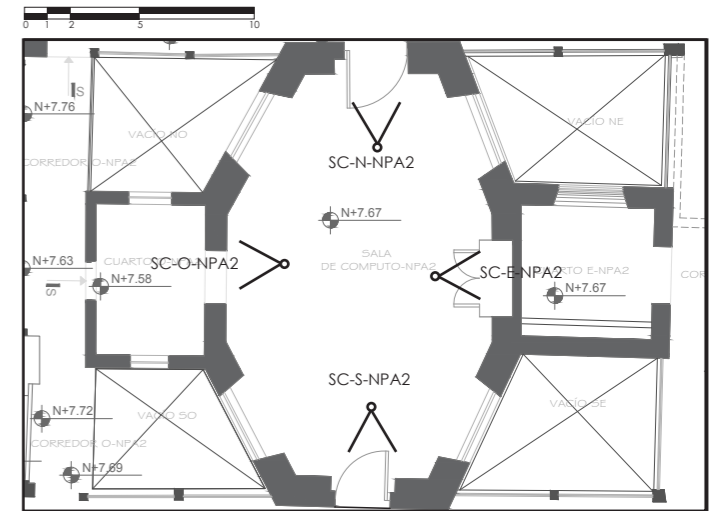
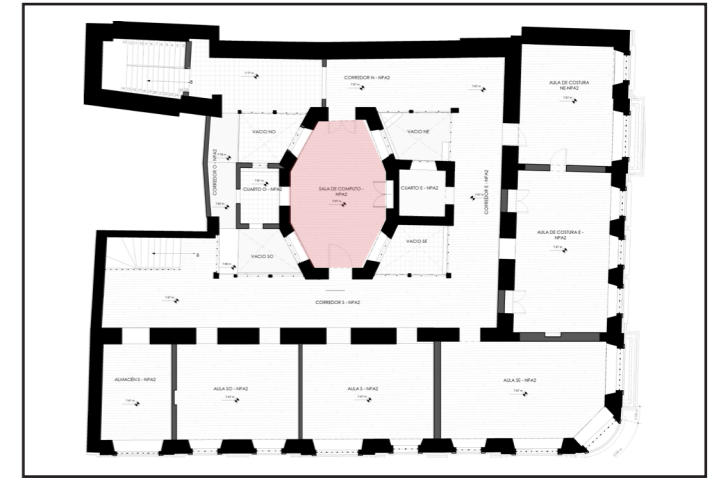

CÓDIGO

AS - N - NPA2

UBICACION SENTIDO NIVEL

SIMBOLOGÍA

ACO: Aula Costura	VNO: Vacio Nor-oste	N: Norte
ACO 2: Aula Costura 2	VNE: Vacio Nor-este	E: Este
ASE: Aula Sur-este	CE: Cuarto Este	S: Sur
AS: Aula Sur	VSE: Vacio Sur-este	O: Oeste
ASO: Aula Sur-oste	SC: Sala Computo	
Al: Almacen		
CNO: Cuarto Nor-oste		
CON: Corredor Norte		
COE: Corredor Este		
COS: Corredor Sur		
COO: Corredor Oeste		
VSO: Vacio Sur-oste		
CO: Cuarto Oeste		

ECO MUSEO BIBLIOTECA

EDIFICACIÓN PARA FUNDACIÓN FIDAL

ESCALA: LA INDICADA	JUAN FRANCISCO CAZORLA ARTEAGA Arquitecto
SELLO:	Dis.: Arq. Juan Francisco Cazorla Arteaga Dib.: Rev.: Arq. Juan Francisco Cazorla Arteaga
CONTENIDO: SEGUNDA PLANTA ALTA ESTADO ACTUAL	JUAN FRANCISCO CAZORLA ARTEAGA ARQUITECTO Reg. SENESCYT 1027-12-1144280 Cl: 0103687141 / Email: juancazorla@gmail.com ABRIL 2021
	LÁMINA: 111



SC-PI-NPA2



SC-CR-NPA2

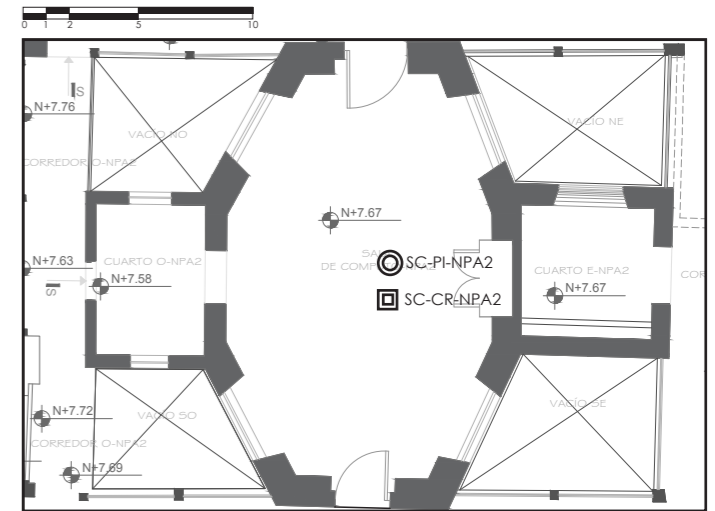
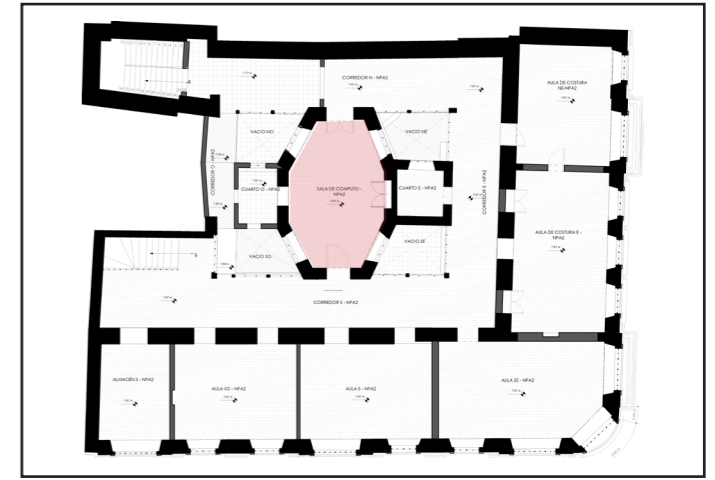

CÓDIGO

AS - N - NPA2

UBICACION SENTIDO NIVEL

SIMBOLOGÍA

ACO: Aula Costura	VNO: Vacio Nor-oeste	N: Norte
ACO 2: Aula Costura 2	VNE: Vacio Nor-este	E: Este
ASE: Aula Sur-este	CE: Cuarto Este	S: Sur
AS: Aula Sur	VSE: Vacio Sur-este	O: Oeste
ASO: Aula Sur-oste	SC: Sala Computo	
Al: Almacen		
CNO: Cuarto Nor-oste		
CON: Corredor Norte		
COE: Corredor Este		
COS: Corredor Sur		
COO: Corredor Oeste		
VSO: Vacio Sur-oste		
CO: Cuarto Oeste		

ECO MUSEO BIBLIOTECA

EDIFICACIÓN PARA FUNDACIÓN FIDAL

ESCALA: LA INDICADA	JUAN FRANCISCO CAZORLA ARTEAGA Arquitecto
SELLO:	Dis.: Arq. Juan Francisco Cazorla Arteaga
	Dib.: Rev.: Arq. Juan Francisco Cazorla Arteaga
CONTENIDO: SEGUNDA PLANTA ALTA ESTADO ACTUAL	JUAN FRANCISCO CAZORLA ARTEAGA ARQUITECTO Reg. SENESCYT 1027-12-1144280 CI: 0103687141 / Email: juancazorla@gmail.com
	ABRIL 2021
LÁMINA:	112