

NPA2

NIVEL PLANTA ALTA 2

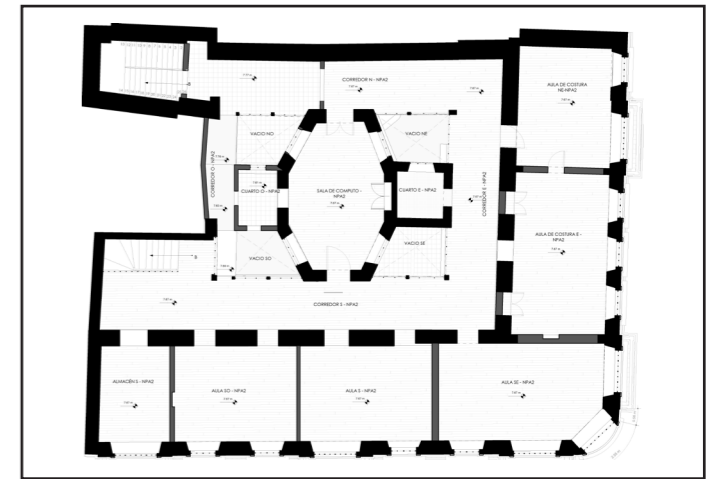

CÓDIGO		
AS - N - NPA2		
UBICACION	SENTIDO	NIVEL
SIMBOLOGÍA		
ACO: Aula Costura ACO 2: Aula Costura 2 ASE: Aula Sur-este AS: Aula Sur ASO: Aula Sur-oste Al: Almacen CNO: Cuarto Nor-oste CON: Corredor Norte COE: Corredor Este COS: Corredor Sur COO: Corredor Oeste VSO: Vacio Sur-oste CO: Cuarto Oeste	VNO: Vacio Nor-oste VNE: Vacio Nor-este CE: Cuarto Este VSE: Vacio Sur-este SC: Sala Computo	N: Norte E: Este S: Sur O: Oeste

ECO MUSEO BIBLIOTECA	
EDIFICACIÓN PARA FUNDACIÓN FIDAL	
ESCALA: LA INDICADA	JUAN FRANCISCO CAZORLA ARTEAGA Arquitecto
SELLO:	Dis.: Arq. Juan Francisco Cazorla Arteaga Dib.: Rev.: Arq. Juan Francisco Cazorla Arteaga
	JUAN FRANCISCO CAZORLA ARTEAGA ARQUITECTO Reg. SENESCYT 1027-12-1144280 CI: 0103687141 / Email: juancazorla@gmail.com
CONTENIDO: SEGUNDA PLANTA ALTA ESTADO ACTUAL	ABRIL 2021 LÁMINA: 78



ACO-N-NPA2



ACO-E-NPA2

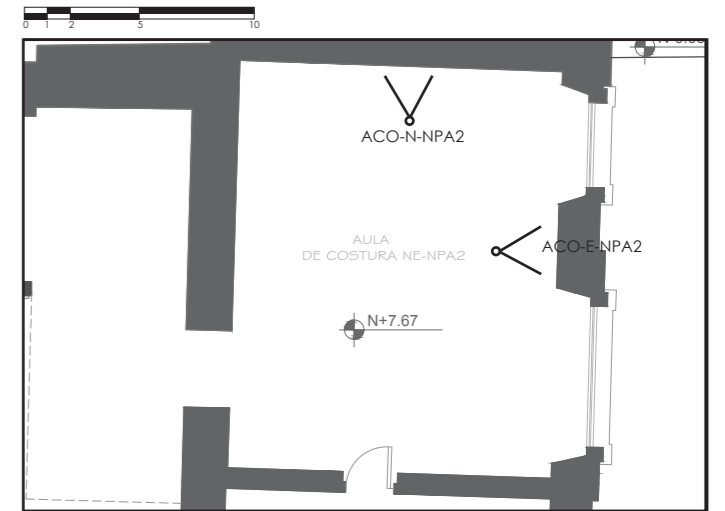
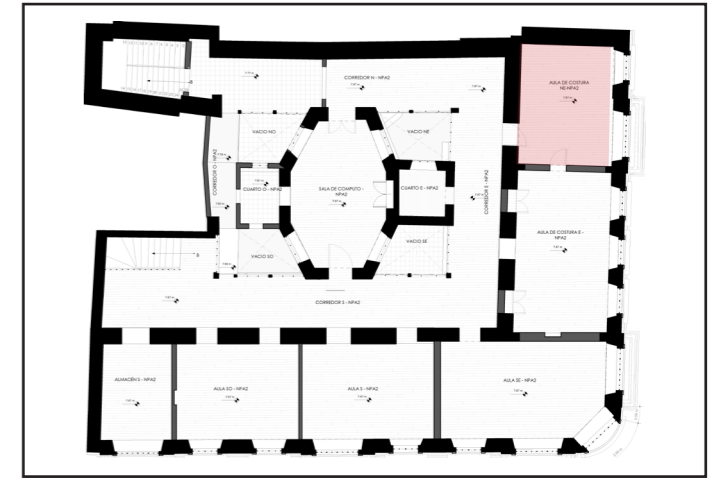

CÓDIGO

AS - N - NPA2

UBICACION SENTIDO NIVEL

SIMBOLOGÍA

ACO: Aula Costura	VNO: Vacio Nor-oeste	N: Norte
ACO 2: Aula Costura 2	VNE: Vacio Nor-este	E: Este
ASE: Aula Sur-este	CE: Cuarto Este	S: Sur
AS: Aula Sur	VSE: Vacio Sur-este	O: Oeste
ASO: Aula Sur-oste	SC: Sala Computo	
Al: Almacen		
CNO: Cuarto Nor-oste		
CON: Corredor Norte		
COE: Corredor Este		
COS: Corredor Sur		
COO: Corredor Oeste		
VSO: Vacio Sur-oste		
CO: Cuarto Oeste		

ECO MUSEO BIBLIOTECA

EDIFICACIÓN PARA FUNDACIÓN FIDAL

ESCALA: LA INDICADA	JUAN FRANCISCO CAZORLA ARTEAGA Arquitecto
SELLO:	Dis.: Arq. Juan Francisco Cazorla Arteaga Dib.: Rev.: Arq. Juan Francisco Cazorla Arteaga
	JUAN FRANCISCO CAZORLA ARTEAGA ARQUITECTO Reg. SENESCYT 1027-12-1 144280 Cl: 0103687141 / Email: juancazorla@gmail.com
CONTENIDO: SEGUNDA PLANTA ALTA ESTADO ACTUAL	ABRIL 2021 LÁMINA: 79



ACO-S-NPA2



ACO-PI-NPA2

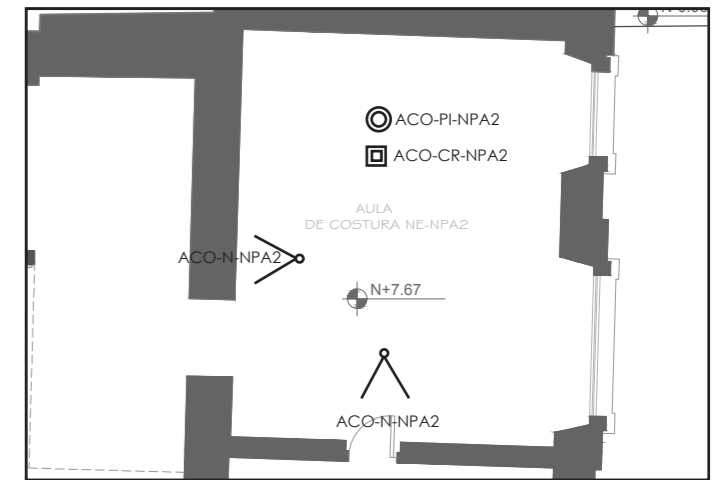
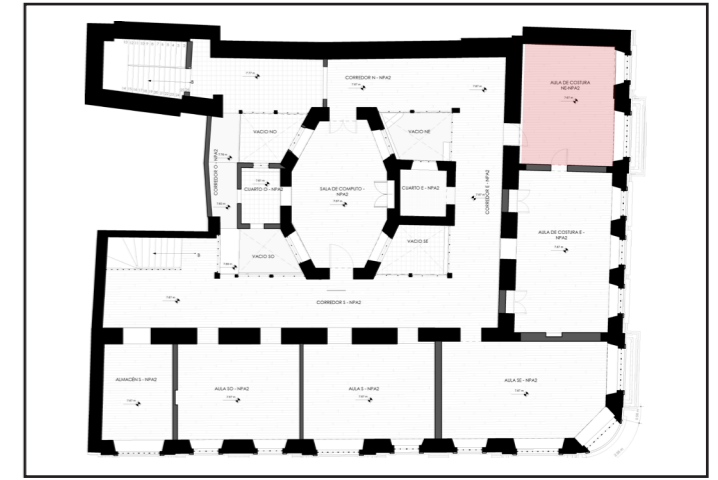

ACO-O-NPA2



ACO-CR-NPA2

CÓDIGO		
AS - N - NPA2		
UBICACION	SENTIDO	NIVEL
SIMBOLOGÍA		
ACO: Aula Costura ACO 2: Aula Costura 2 ASE: Aula Sur-este AS: Aula Sur ASO: Aula Sur-oste Al: Almacen CNO: Cuarto Nor-oste CON: Corredor Norte COE: Corredor Este COS: Corredor Sur COO: Corredor Oeste VSO: Vacio Sur-oste CO: Cuarto Oeste	VNO: Vacio Nor-oste VNE: Vacio Nor-este CE: Cuarto Este VSE: Vacio Sur-este SC: Sala Computo	N: Norte E: Este S: Sur O: Oeste

ECO MUSEO BIBLIOTECA	
EDIFICACIÓN PARA FUNDACIÓN FIDAL	
ESCALA: LA INDICADA	JUAN FRANCISCO CAZORLA ARTEAGA Arquitecto
SELLO:	Dis.: Arq. Juan Francisco Cazorla Arteaga
	Dib.: Rev.: Arq. Juan Francisco Cazorla Arteaga
JUAN FRANCISCO CAZORLA ARTEAGA ARQUITECTO Reg. SENESCYT 1027-12-11 44280 CI: 0103687141 / Email: juancazorla@gmail.com	
CONTENIDO: SEGUNDA PLANTA ALTA ESTADO ACTUAL	ABRIL 2021 LÁMINA: 80



ACO2-N-NPA2



ACO2-E-NPA2



ACO2-S-NPA2

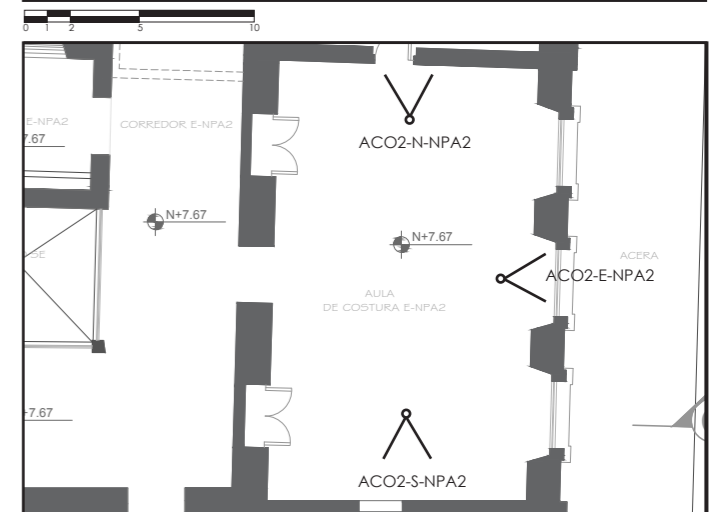
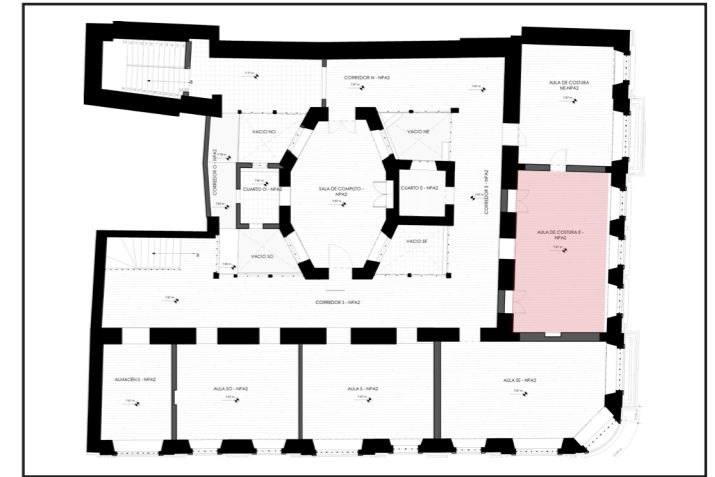

CÓDIGO		
AS - N - NPA2		
UBICACION	SENTIDO	NIVEL
SIMBOLOGÍA		
ACO: Aula Costura	VNO: Vacio Nor-oste	N: Norte
ACO 2: Aula Costura 2	VNE: Vacio Nor-este	E: Este
ASE: Aula Sur-este	CE: Cuarto Este	S: Sur
AS: Aula Sur	VSE: Vacio Sur-este	O: Oeste
ASO: Aula Sur-oste	SC: Sala Computo	
Al: Almacen		
CNO: Cuarto Nor-oste		
CON: Corredor Norte		
COE: Corredor Este		
COS: Corredor Sur		
COO: Corredor Oeste		
VSO: Vacio Sur-oste		
CO: Cuarto Oeste		

ECO MUSEO BIBLIOTECA	
EDIFICACIÓN PARA FUNDACIÓN FIDAL	
ESCALA: LA INDICADA	JUAN FRANCISCO CAZORLA ARTEAGA Arquitecto
SELLO:	Dis.: Arq. Juan Francisco Cazorla Arteaga
	Dib.: Rev.: Arq. Juan Francisco Cazorla Arteaga
	JUAN FRANCISCO CAZORLA ARTEAGA ARQUITECTO Reg. SENESCYT 1027-12-1144280 Cl: 0103687141 / Email: juancazorla@gmail.com
CONTENIDO: SEGUNDA PLANTA ALTA ESTADO ACTUAL	ABRIL 2021
	LÁMINA: 81



ACO2-O-NPA2



ACO2PI-NPA2

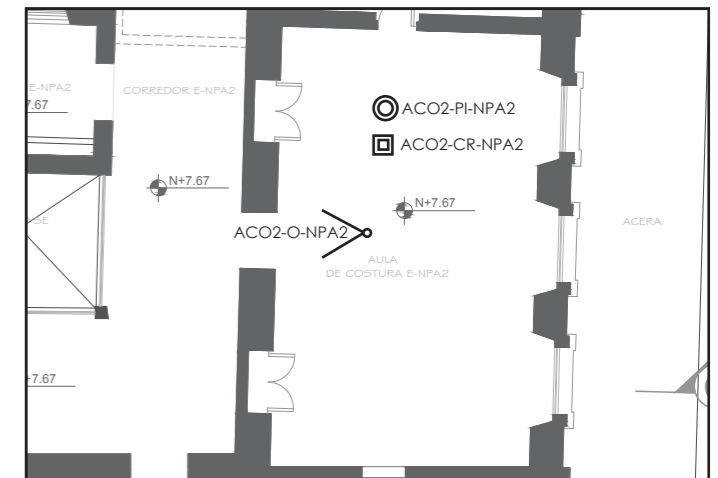
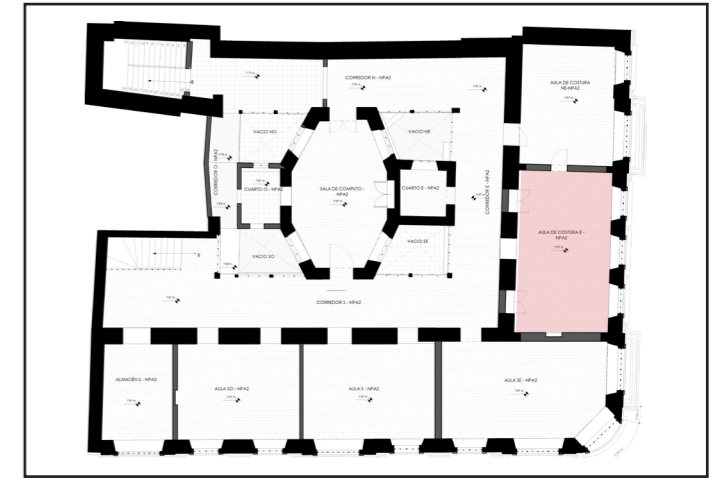

ACO2-CR-NPA2



CÓDIGO		
AS - N - NPA2		
UBICACION	SENTIDO	NIVEL
SIMBOLOGÍA		
ACO: Aula Costura	VNO: Vacio Nor-oeste	N: Norte
ACO 2: Aula Costura 2	VNE: Vacio Nor-este	E: Este
ASE: Aula Sur-este	CE: Cuarto Este	S: Sur
AS: Aula Sur	VSE: Vacio Sur-este	O: Oeste
ASO: Aula Sur-oste	SC: Sala Computo	
Al: Almacen		
CNO: Cuarto Nor-oste		
CON: Corredor Norte		
COE: Corredor Este		
COS: Corredor Sur		
COO: Corredor Oeste		
VSO: Vacio Sur-oste		
CO: Cuarto Oeste		

ECO MUSEO BIBLIOTECA	
EDIFICACIÓN PARA FUNDACIÓN FIDAL	
ESCALA: LA INDICADA	JUAN FRANCISCO CAZORLA ARTEAGA Arquitecto
SELLO:	Dis.: Arq. Juan Francisco Cazorla Arteaga
	Dib.:
	Rev.: Arq. Juan Francisco Cazorla Arteaga
JUAN FRANCISCO CAZORLA ARTEAGA ARQUITECTO Reg. SENESCYT 1027-12-1144280 CI: 0103687141 / Email: juancazorla@gmail.com	
CONTENIDO: SEGUNDA PLANTA ALTA ESTADO ACTUAL	ABRIL 2021
LÁMINA:	82



ASE-N-NPA2



ASE-E-NPA2



ASE-S-NPA2



ASE-O-NPA2

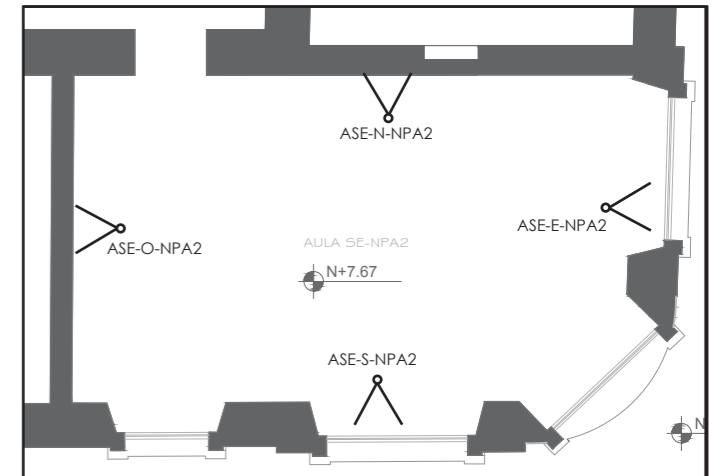
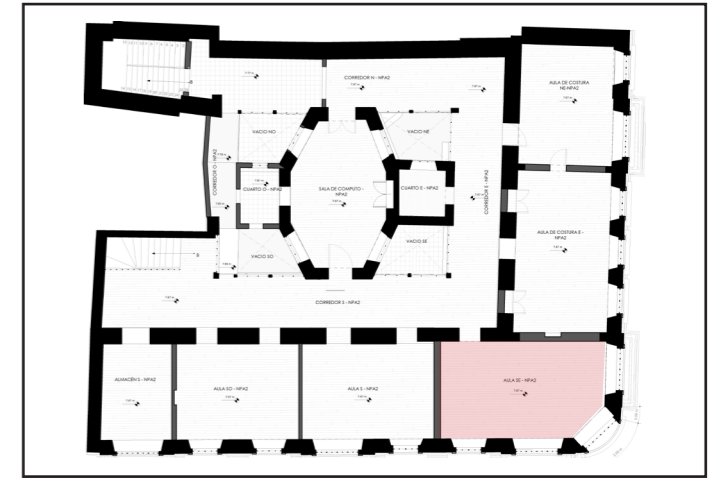

CÓDIGO		
AS - N - NPA2		
UBICACION	SENTIDO	NIVEL
SIMBOLOGÍA		
ACO: Aula Costura ACO 2: Aula Costura 2 ASE: Aula Sur-este AS: Aula Sur ASO: Aula Sur-oste Al: Almacén CNO: Cuarto Nor-oste CON: Corredor Norte COE: Corredor Este COS: Corredor Sur COO: Corredor Oeste VSO: Vacio Sur-oste CO: Cuarto Oeste	VNO: Vacio Nor-oste VNE: Vacio Nor-este CE: Cuarto Este VSE: Vacio Sur-este SC: Sala Computo	N: Norte E: Este S: Sur O: Oeste

ECO MUSEO BIBLIOTECA	
EDIFICACIÓN PARA FUNDACIÓN FIDAL	
ESCALA: LA INDICADA	JUAN FRANCISCO CAZORLA ARTEAGA Arquitecto
SELLO:	Dis.: Arq. Juan Francisco Cazorla Arteaga
	Dib.: Rev.: Arq. Juan Francisco Cazorla Arteaga
JUAN FRANCISCO CAZORLA ARTEAGA ARQUITECTO Reg. SENESCYT 1027-12-1144280 Cl: 0103687141 / Email: juancazorla@gmail.com	
CONTENIDO: SEGUNDA PLANTA ALTA ESTADO ACTUAL	ABRIL 2021
	LÁMINA: 83



ASE-PI-NPA2



ASE-CR-NPA2

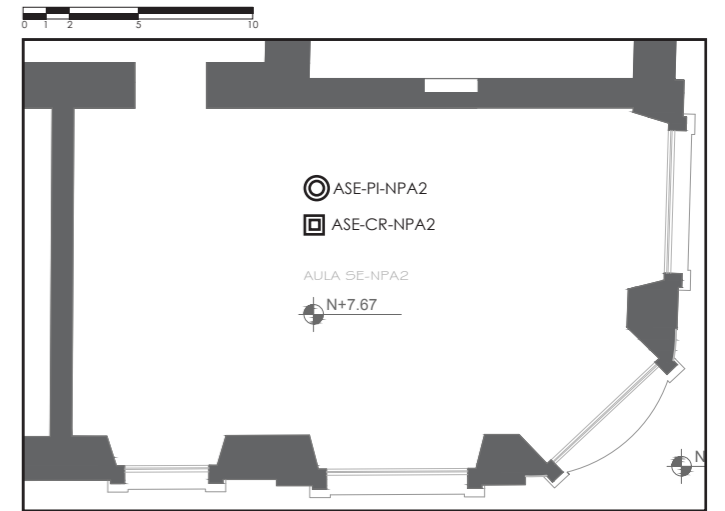
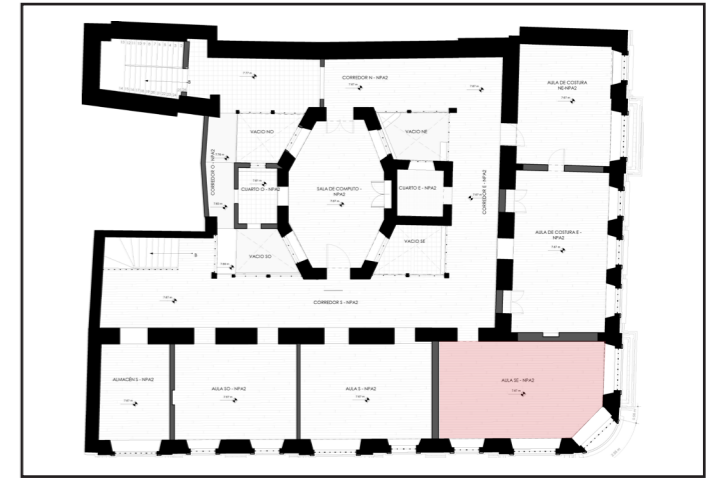

CÓDIGO

AS - N - NPA2

UBICACION SENTIDO NIVEL

SIMBOLOGÍA

- | | | |
|-----------------------|----------------------|----------|
| ACO: Aula Costura | VNO: Vacío Nor-oeste | N: Norte |
| ACO 2: Aula Costura 2 | VNE: Vacío Nor-este | E: Este |
| ASE: Aula Sur-este | CE: Cuarto Este | S: Sur |
| AS: Aula Sur | VSE: Vacío Sur-este | O: Oeste |
| ASO: Aula Sur-oste | SC: Sala Computo | |
| Al: Almacen | | |
| CNO: Cuarto Nor-oste | | |
| CON: Corredor Norte | | |
| COE: Corredor Este | | |
| COS: Corredor Sur | | |
| COO: Corredor Oeste | | |
| VSO: Vacío Sur-oste | | |
| CO: Cuarto Oeste | | |

ECO MUSEO BIBLIOTECA

EDIFICACIÓN PARA FUNDACIÓN FIDAL

ESCALA: LA INDICADA	JUAN FRANCISCO CAZORLA ARTEAGA Arquitecto
SELLO:	Dis.: Arq. Juan Francisco Cazorla Arteaga
	Dib.: Rev.: Arq. Juan Francisco Cazorla Arteaga
CONTENIDO: SEGUNDA PLANTA ALTA ESTADO ACTUAL	JUAN FRANCISCO CAZORLA ARTEAGA ARQUITECTO Reg. SENESCYT 1027-12-1144280 CI: 0103687141 / Email: juancazorla@gmail.com
	ABRIL 2021 LÁMINA: 84



AS-N-NPA2



AS-E-NPA2



AS-S-NPA2



AS-O-NPA2

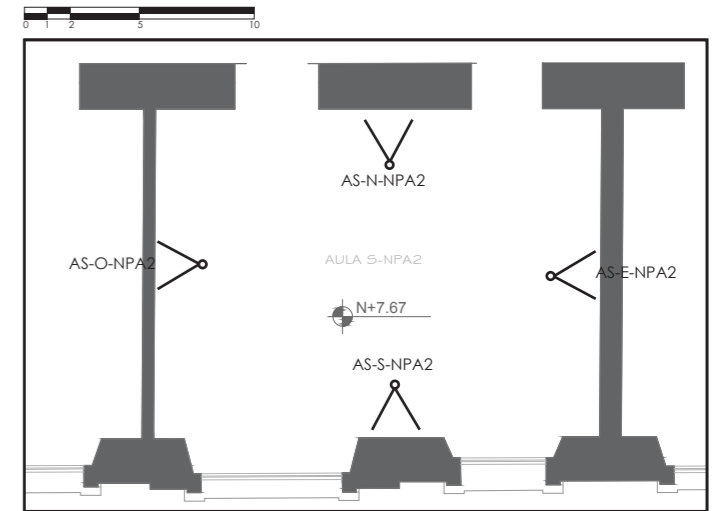
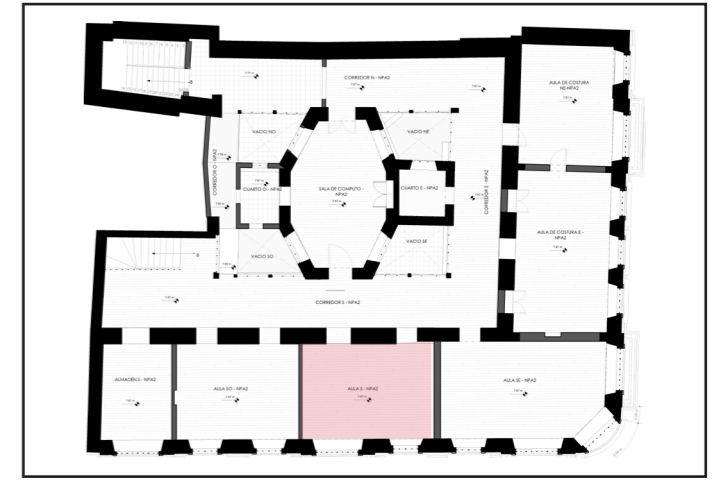

CÓDIGO		
AS - N - NPA2		
UBICACION	SENTIDO	NIVEL
SIMBOLOGÍA		
ACO: Aula Costura ACO 2: Aula Costura 2 ASE: Aula Sur-este AS: Aula Sur ASO: Aula Sur-oste Al: Almacén CNO: Cuarto Nor-oste CON: Corredor Norte COE: Corredor Este COS: Corredor Sur COO: Corredor Oeste VSO: Vacio Sur-oste CO: Cuarto Oeste	VNO: Vacio Nor-oste VNE: Vacio Nor-este CE: Cuarto Este VSE: Vacio Sur-este SC: Sala Computo	N: Norte E: Este S: Sur O: Oeste

ECO MUSEO BIBLIOTECA	
EDIFICACIÓN PARA FUNDACIÓN FIDAL	
ESCALA: LA INDICADA	JUAN FRANCISCO CAZORLA ARTEAGA Arquitecto
SELLO:	Dis.: Arq. Juan Francisco Cazorla Arteaga
	Rev.: Arq. Juan Francisco Cazorla Arteaga
<p>JUAN FRANCISCO CAZORLA ARTEAGA ARQUITECTO</p> <p>Reg. SENESCYT 1027-12-1 144280 Cl: 0103687141 / Email: juancazorla@gmail.com</p>	
CONTENIDO: SEGUNDA PLANTA ALTA ESTADO ACTUAL	<p>ABRIL 2021</p> <p>LÁMINA: 85</p>



AS-PI-NPA2



AS-CR-NPA2

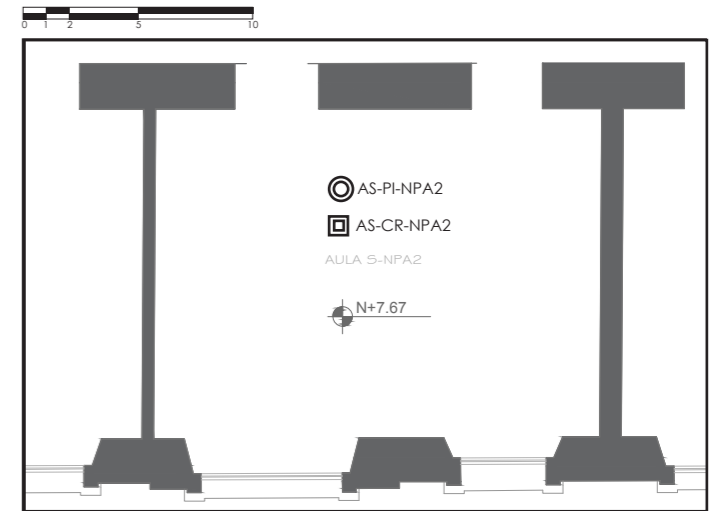
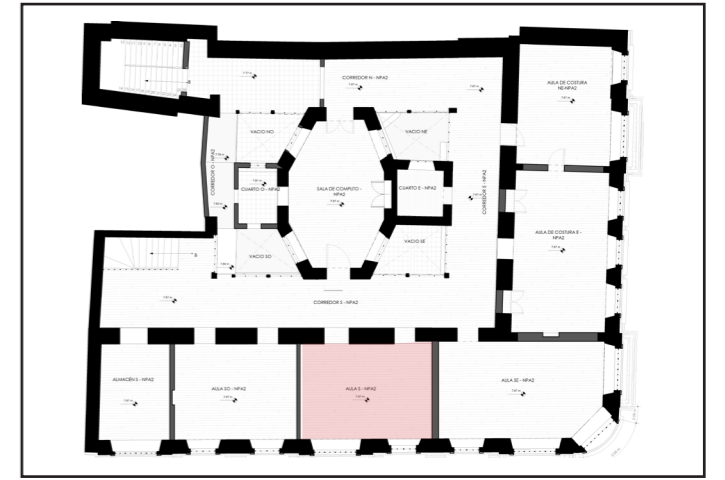

CÓDIGO		
AS - N - NPA2		
UBICACION	SENTIDO	NIVEL
SIMBOLOGÍA		
ACO: Aula Costura ACO 2: Aula Costura 2 ASE: Aula Sur-este AS: Aula Sur ASO: Aula Sur-oste Al: Almacen CNO: Cuarto Nor-oste CON: Corredor Norte COE: Corredor Este COS: Corredor Sur COO: Corredor Oeste VSO: Vacio Sur-oste CO: Cuarto Oeste	VNO: Vacio Nor-oste VNE: Vacio Nor-este CE: Cuarto Este VSE: Vacio Sur-este SC: Sala Computo	N: Norte E: Este S: Sur O: Oeste

ECO MUSEO BIBLIOTECA	
EDIFICACIÓN PARA FUNDACIÓN FIDAL	
ESCALA: LA INDICADA	JUAN FRANCISCO CAZORLA ARTEAGA Arquitecto
SELLO:	Dis.: Arq. Juan Francisco Cazorla Arteaga
	Dib.: Rev.: Arq. Juan Francisco Cazorla Arteaga
JUAN FRANCISCO CAZORLA ARTEAGA ARQUITECTO Reg. SENESCYT 1027-12-1144280 CI: 0103687141 / Email: juancazorla@gmail.com	
CONTENIDO: SEGUNDA PLANTA ALTA ESTADO ACTUAL	ABRIL 2021
LÁMINA:	86



ASO-N-NPA2



ASO-E-NPA2



ASO-S-NPA2



ASO-O-NPA2

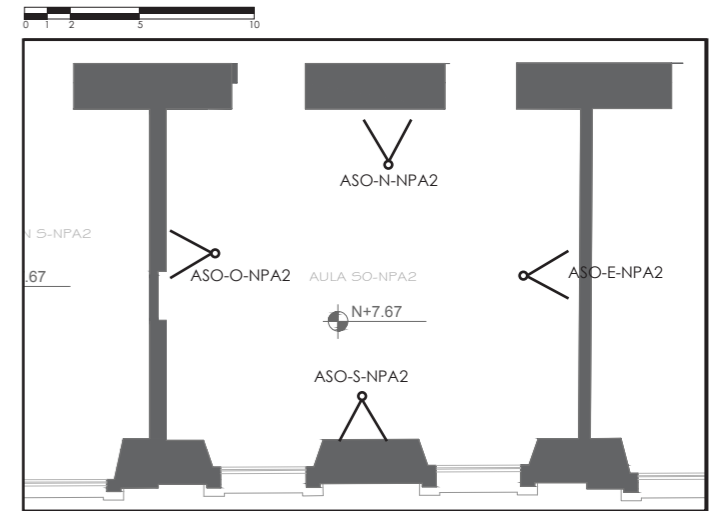
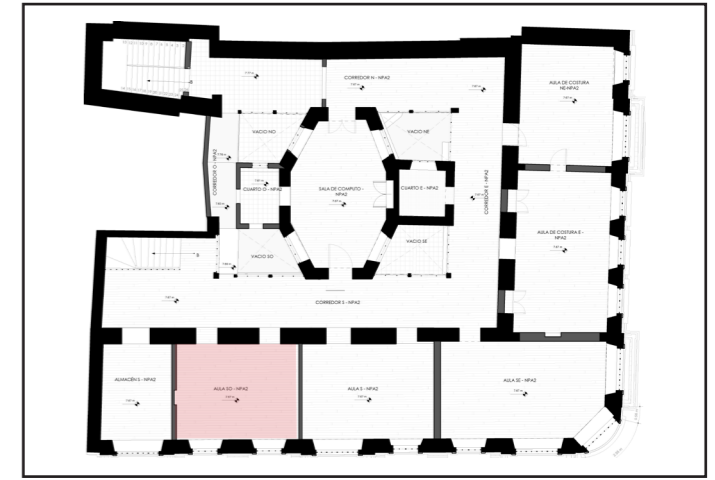

CÓDIGO		
AS - N - NPA2		
UBICACION	SENTIDO	NIVEL
SIMBOLOGÍA		
ACO: Aula Costura ACO 2: Aula Costura 2 ASE: Aula Sur-este AS: Aula Sur ASO: Aula Sur-oste Al: Almacén CNO: Cuarto Nor-oste CON: Corredor Norte COE: Corredor Este COS: Corredor Sur COO: Corredor Oeste VSO: Vacio Sur-oste CO: Cuarto Oeste	VNO: Vacio Nor-oste VNE: Vacio Nor-este CE: Cuarto Este VSE: Vacio Sur-este SC: Sala Computo	N: Norte E: Este S: Sur O: Oeste

ECO MUSEO BIBLIOTECA	
EDIFICACIÓN PARA FUNDACIÓN FIDAL	
ESCALA: LA INDICADA	JUAN FRANCISCO CAZORLA ARTEAGA Arquitecto
SELLO:	Dis.: Arq. Juan Francisco Cazorla Arteaga
	Dib.: Rev.: Arq. Juan Francisco Cazorla Arteaga
JUAN FRANCISCO CAZORLA ARTEAGA ARQUITECTO Reg. SENESCYT 1027-12-1144280 Cl: 0103687141 / Email: juancazorla@gmail.com	
CONTENIDO: SEGUNDA PLANTA ALTA ESTADO ACTUAL	ABRIL 2021
LÁMINA:	87



ASO-PI-NPA2



ASO-CR-NPA2

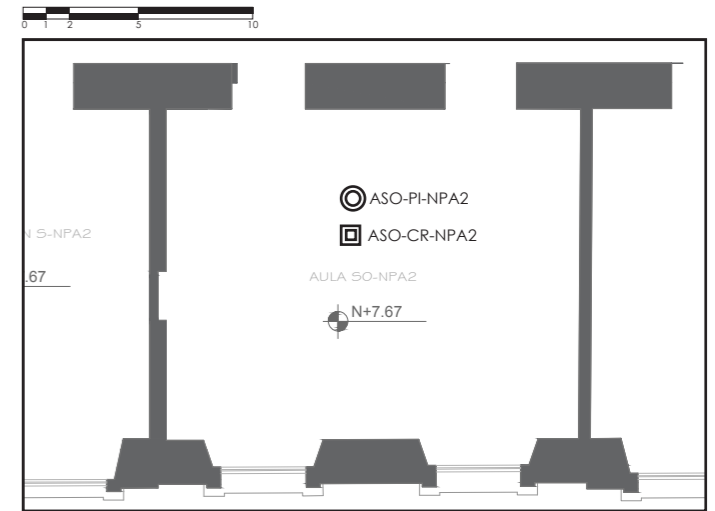
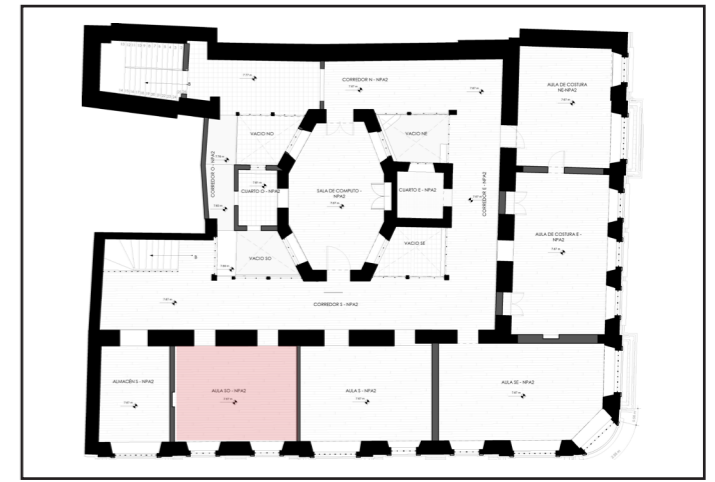

CÓDIGO		
AS - N - NPA2		
UBICACION	SENTIDO	NIVEL
SIMBOLOGÍA		
ACO: Aula Costura ACO 2: Aula Costura 2 ASE: Aula Sur-este AS: Aula Sur ASO: Aula Sur-oste Al: Almacen CNO: Cuarto Nor-oste CON: Corredor Norte COE: Corredor Este COS: Corredor Sur COO: Corredor Oeste VSO: Vacio Sur-oste CO: Cuarto Oeste	VNO: Vacio Nor-oste VNE: Vacio Nor-este CE: Cuarto Este VSE: Vacio Sur-este SC: Sala Computo	N: Norte E: Este S: Sur O: Oeste

ECO MUSEO BIBLIOTECA	
EDIFICACIÓN PARA FUNDACIÓN FIDAL	
ESCALA: LA INDICADA	JUAN FRANCISCO CAZORLA ARTEAGA Arquitecto
SELLO:	Dis.: Arq. Juan Francisco Cazorla Arteaga
	Dib.: Rev.: Arq. Juan Francisco Cazorla Arteaga
JUAN FRANCISCO CAZORLA ARTEAGA ARQUITECTO Reg. SENESCYT 1027-12-11 44280 CI: 0103687141 / Email: juancazorla@gmail.com	
CONTENIDO: SEGUNDA PLANTA ALTA ESTADO ACTUAL	ABRIL 2021
LÁMINA:	88



AL-N-NPA2



AL-E-NPA2



AL-S-NPA2



AL-O-NPA2

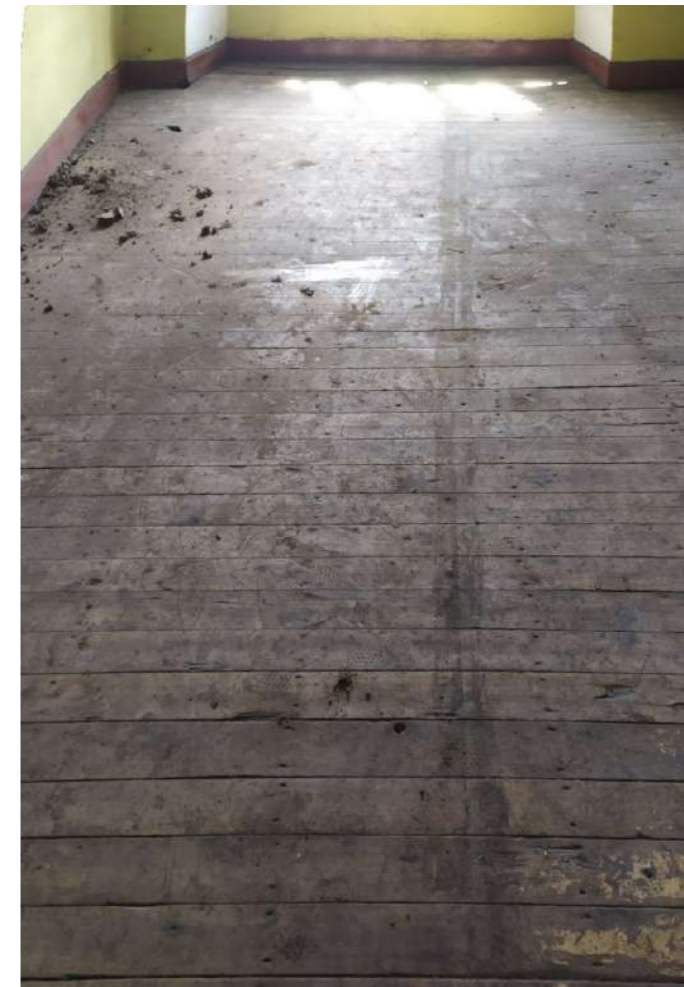

AL-PI-NPA2

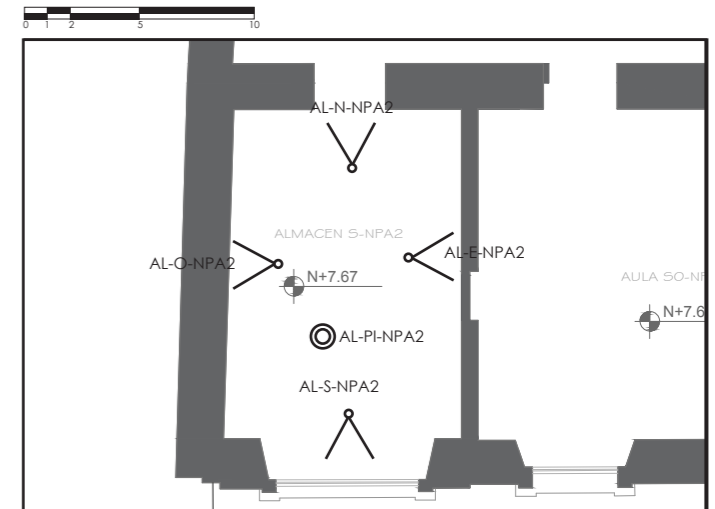
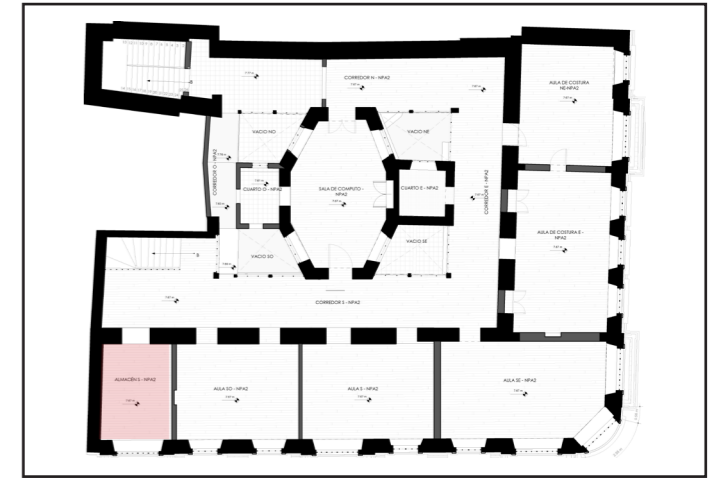

CÓDIGO		
AS - N - NPA2		
UBICACION	SENTIDO	NIVEL
SIMBOLOGÍA		
ACO: Aula Costura	VNO: Vacio Nor-oeste	N: Norte
ACO 2: Aula Costura 2	VNE: Vacio Nor-este	E: Este
ASE: Aula Sur-este	CE: Cuarto Este	S: Sur
AS: Aula Sur	VSE: Vacio Sur-este	O: Oeste
ASO: Aula Sur-oste	SC: Sala Computo	
Al: Almacen		
CNO: Cuarto Nor-oste		
CON: Corredor Norte		
COE: Corredor Este		
COS: Corredor Sur		
COO: Corredor Oeste		
VSO: Vacio Sur-oste		
CO: Cuarto Oeste		

ECO MUSEO BIBLIOTECA	
EDIFICACIÓN PARA FUNDACIÓN FIDAL	
ESCALA: LA INDICADA	JUAN FRANCISCO CAZORLA ARTEAGA Arquitecto
SELLO:	Dis.: Arq. Juan Francisco Cazorla Arteaga Dib.: Rev.: Arq. Juan Francisco Cazorla Arteaga
	JUAN FRANCISCO CAZORLA ARTEAGA ARQUITECTO Reg. SENESCYT 1027-12-1144280 Cl: 0103687141 / Email: juancazorla@gmail.com
CONTENIDO: SEGUNDA PLANTA ALTA ESTADO ACTUAL	ABRIL 2021
	LÁMINA: 89



AL-CR-NPA2

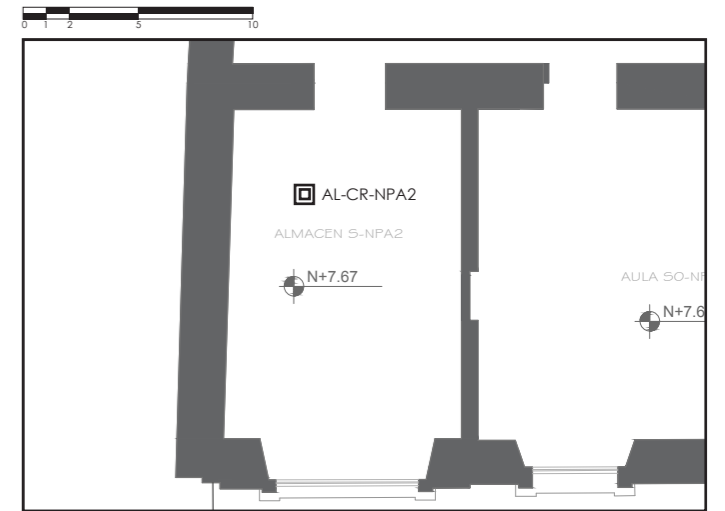
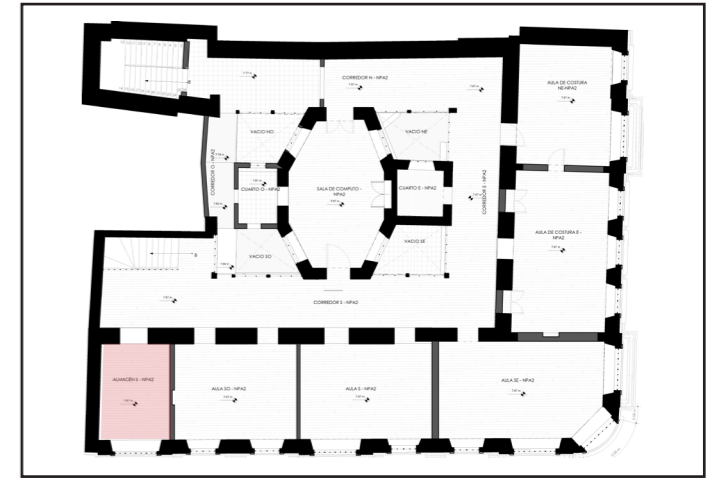

CÓDIGO

AS - N - NPA2

UBICACION SENTIDO NIVEL

SIMBOLOGÍA

- | | | |
|-----------------------|----------------------|----------|
| ACO: Aula Costura | VNO: Vacio Nor-oeste | N: Norte |
| ACO 2: Aula Costura 2 | VNE: Vacio Nor-este | E: Este |
| ASE: Aula Sur-este | CE: Cuarto Este | S: Sur |
| AS: Aula Sur | VSE: Vacio Sur-este | O: Oeste |
| ASO: Aula Sur-oste | SC: Sala Computo | |
| Al: Almacen | | |
| CNO: Cuarto Nor-oste | | |
| CON: Corredor Norte | | |
| COE: Corredor Este | | |
| COS: Corredor Sur | | |
| COO: Corredor Oeste | | |
| VSO: Vacio Sur-oste | | |
| CO: Cuarto Oeste | | |

ECO MUSEO BIBLIOTECA

EDIFICACIÓN PARA FUNDACIÓN FIDAL

ESCALA: LA INDICADA	JUAN FRANCISCO CAZORLA ARTEAGA Arquitecto
SELLO:	Dis.: Arq. Juan Francisco Cazorla Arteaga
	Dib.:
	Rev.: Arq. Juan Francisco Cazorla Arteaga
JUAN FRANCISCO CAZORLA ARTEAGA ARQUITECTO <small>Reg. SENESCYT 1027-12-1144280 CI: 0103687141 / Email: juancazorla@gmail.com</small>	
CONTENIDO: SEGUNDA PLANTA ALTA ESTADO ACTUAL	ABRIL 2021
	LÁMINA: 90



CON-N-NPA2



CNO-E-NPA2



CNO-S-NPA2



CNO-O-NPA2



CNO-PI-NPA2



CNO-CR-NPA2

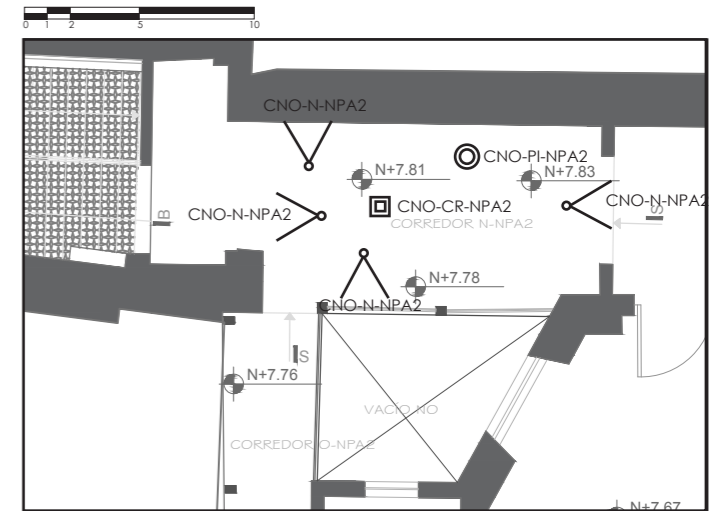
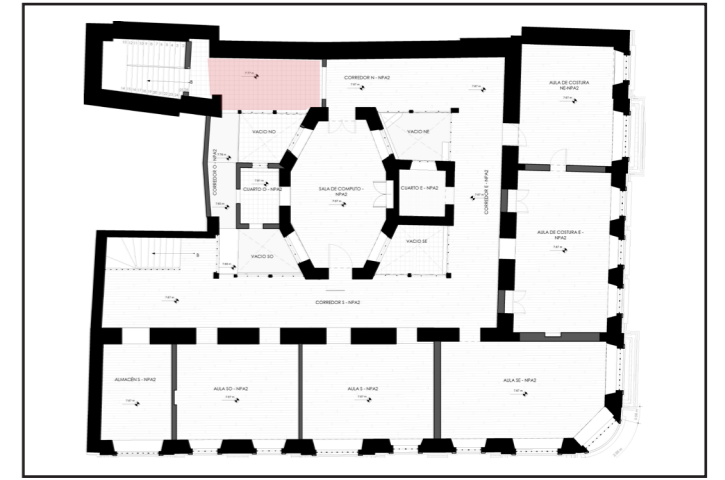

CÓDIGO		
AS - N - NPA2		
UBICACION	SENTIDO	NIVEL
SIMBOLOGÍA		
ACO: Aula Costura	VNO: Vacio Nor-oeste	N: Norte
ACO 2: Aula Costura 2	VNE: Vacio Nor-este	E: Este
ASE: Aula Sur-este	CE: Cuarto Este	S: Sur
AS: Aula Sur	VSE: Vacio Sur-este	O: Oeste
ASO: Aula Sur-oste	SC: Sala Computo	
Al: Almacen		
CNO: Cuarto Nor-oste		
CON: Corredor Norte		
COE: Corredor Este		
COS: Corredor Sur		
COO: Corredor Oeste		
VSO: Vacio Sur-oste		
CO: Cuarto Oeste		

ECO MUSEO BIBLIOTECA	
EDIFICACIÓN PARA FUNDACIÓN FIDAL	
ESCALA: LA INDICADA	JUAN FRANCISCO CAZORLA ARTEAGA Arquitecto
SELLO:	Dis.: Arq. Juan Francisco Cazorla Arteaga
	Dib.: Rev.: Arq. Juan Francisco Cazorla Arteaga
JUAN FRANCISCO CAZORLA ARTEAGA ARQUITECTO Reg. SENESCYT 1027-12-1 144280 Cl: 0103687141 / Email: juancazorla@gmail.com	
CONTENIDO: SEGUNDA PLANTA ALTA ESTADO ACTUAL	ABRIL 2021
LÁMINA:	91



CON-N-NPA2

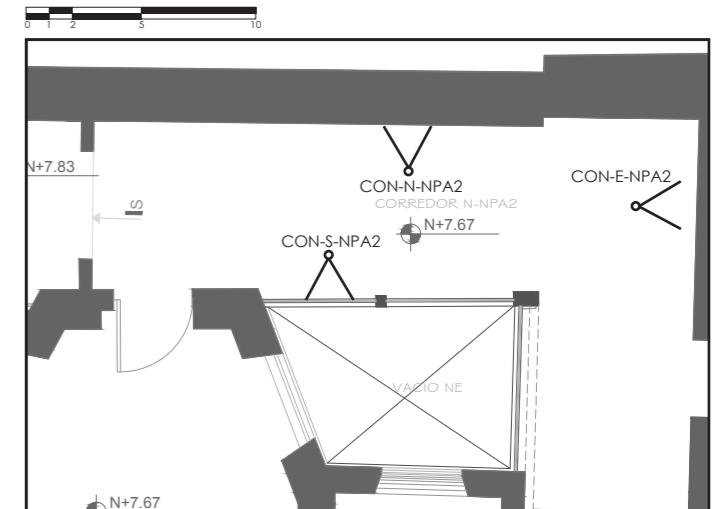
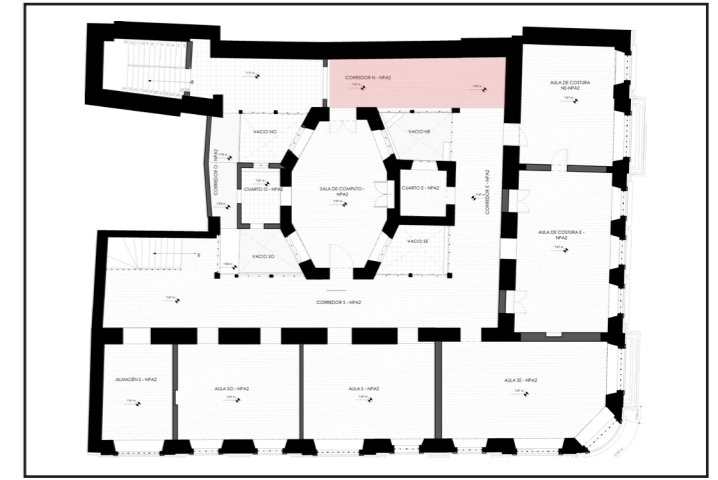

CON-E-NPA2



CON-S-NPA2

CÓDIGO		
AS - N - NPA2		
UBICACION	SENTIDO	NIVEL
SIMBOLOGÍA		
ACO: Aula Costura ACO 2: Aula Costura 2 ASE: Aula Sur-este AS: Aula Sur ASO: Aula Sur-oste Al: Almacen CNO: Cuarto Nor-oste CON: Corredor Norte COE: Corredor Este COS: Corredor Sur COO: Corredor Oeste VSO: Vacio Sur-oste CO: Cuarto Oeste	VNO: Vacio Nor-oste VNE: Vacio Nor-este CE: Cuarto Este VSE: Vacio Sur-este SC: Sala Computo	N: Norte E: Este S: Sur O: Oeste

ECO MUSEO BIBLIOTECA	
EDIFICACIÓN PARA FUNDACIÓN FIDAL	
ESCALA: LA INDICADA	JUAN FRANCISCO CAZORLA ARTEAGA Arquitecto
SELLO:	Dis.: Arq. Juan Francisco Cazorla Arteaga Dib.: Rev.: Arq. Juan Francisco Cazorla Arteaga
JUAN FRANCISCO CAZORLA ARTEAGA ARQUITECTO Reg. SENESCYT 1027-12-1144280 CI: 0103687141 / Email: juancazorla@gmail.com	
CONTENIDO: SEGUNDA PLANTA ALTA ESTADO ACTUAL	ABRIL 2021 LÁMINA: 92



CON-O-NPA2



CON-PI-NPA2



CON-CR-NPA2

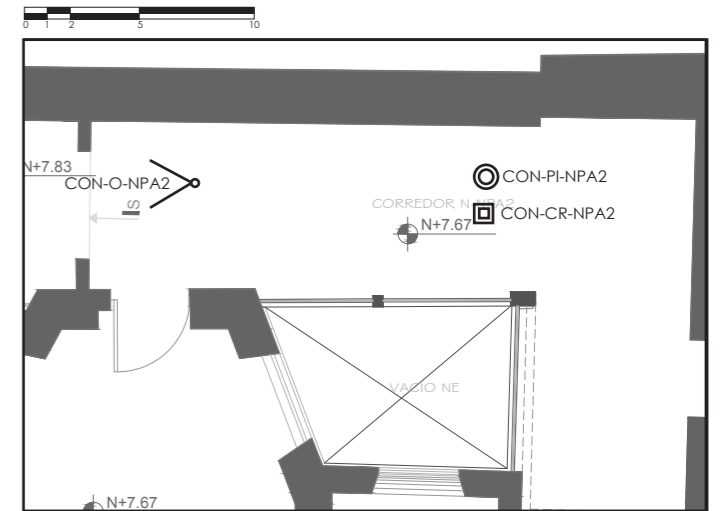
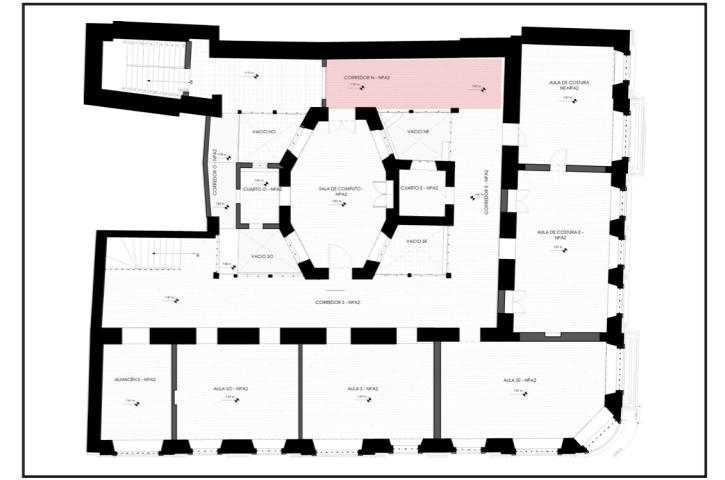

CÓDIGO

AS - N - NPA2

UBICACION SENTIDO NIVEL

SIMBOLOGÍA

ACO: Aula Costura	VNO: Vacio Nor-oeste	N: Norte
ACO 2: Aula Costura 2	VNE: Vacio Nor-este	E: Este
ASE: Aula Sur-este	CE: Cuarto Este	S: Sur
AS: Aula Sur	VSE: Vacio Sur-este	O: Oeste
ASO: Aula Sur-oste	SC: Sala Computo	
Al: Almacen		
CNO: Cuarto Nor-oste		
CON: Corredor Norte		
COE: Corredor Este		
COS: Corredor Sur		
COO: Corredor Oeste		
VSO: Vacio Sur-oste		
CO: Cuarto Oeste		

ECO MUSEO BIBLIOTECA

EDIFICACIÓN PARA FUNDACIÓN FIDAL

ESCALA: LA INDICADA	JUAN FRANCISCO CAZORLA ARTEAGA Arquitecto
SELLO:	Dis.: Arq. Juan Francisco Cazorla Arteaga Dib.: Rev.: Arq. Juan Francisco Cazorla Arteaga
	JUAN FRANCISCO CAZORLA ARTEAGA ARQUITECTO Reg. SENESCYT 1027-12-1144280 CI: 0103687141 / Email: juancazorla@gmail.com
CONTENIDO: SEGUNDA PLANTA ALTA ESTADO ACTUAL	ABRIL 2021 LÁMINA: 93



COE-N-NPA2



COE-E-NPA2

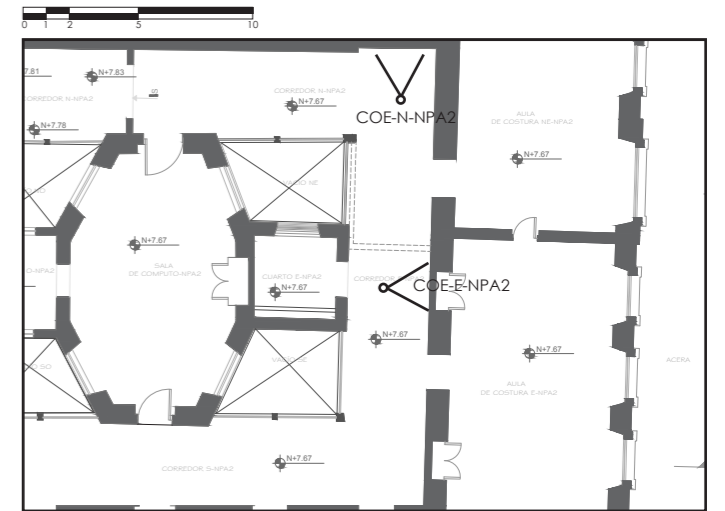
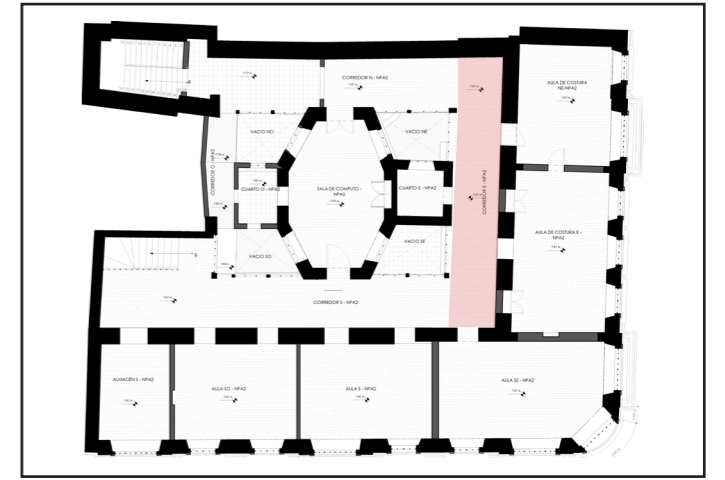

CÓDIGO		
AS - N - NPA2		
UBICACION	SENTIDO	NIVEL
SIMBOLOGÍA		
ACO: Aula Costura	VNO: Vacio Nor-oeste	N: Norte
ACO 2: Aula Costura 2	VNE: Vacio Nor-este	E: Este
ASE: Aula Sur-este	CE: Cuarto Este	S: Sur
AS: Aula Sur	VSE: Vacio Sur-este	O: Oeste
ASO: Aula Sur-oste	SC: Sala Computo	
Al: Almacen		
CNO: Cuarto Nor-oste		
CON: Corredor Norte		
COE: Corredor Este		
COS: Corredor Sur		
COO: Corredor Oeste		
VSO: Vacio Sur-oste		
CO: Cuarto Oeste		

ECO MUSEO BIBLIOTECA	
EDIFICACIÓN PARA FUNDACIÓN FIDAL	
ESCALA: LA INDICADA	JUAN FRANCISCO CAZORLA ARTEAGA Arquitecto
SELLO:	Dis.: Arq. Juan Francisco Cazorla Arteaga
	Dib.:
	Rev.: Arq. Juan Francisco Cazorla Arteaga
JUAN FRANCISCO CAZORLA ARTEAGA ARQUITECTO Reg. SENESCYT 1027-12-1144280 CI: 0103687141 / Email: juancazorla@gmail.com	
CONTENIDO: SEGUNDA PLANTA ALTA ESTADO ACTUAL	ABRIL 2021
	LÁMINA: 94



COE-S-NPA2



COE-O-NPA2



COE-PI-NPA2



COE-CR-NPA2

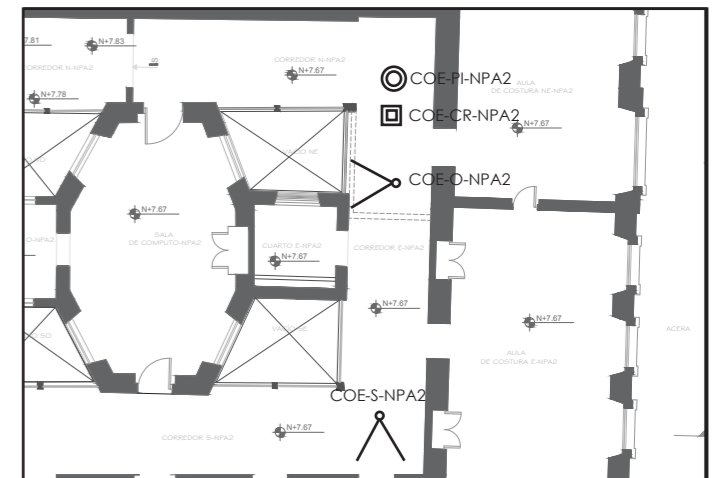
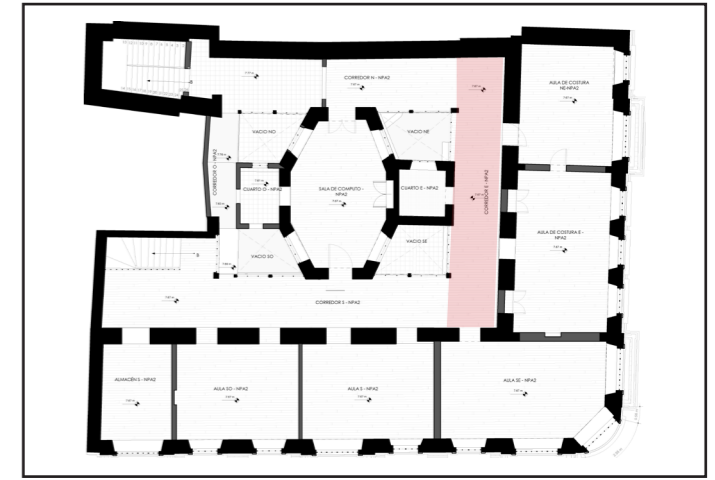

CÓDIGO		
AS - N - NPA2		
UBICACION	SENTIDO	NIVEL
SIMBOLOGÍA		
ACO: Aula Costura	VNO: Vacio Nor-oeste	N: Norte
ACO 2: Aula Costura 2	VNE: Vacio Nor-este	E: Este
ASE: Aula Sur-este	CE: Cuarto Este	S: Sur
AS: Aula Sur	VSE: Vacio Sur-este	O: Oeste
ASO: Aula Sur-oste	SC: Sala Computo	
Al: Almacen		
CNO: Cuarto Nor-oste		
CON: Corredor Norte		
COE: Corredor Este		
COS: Corredor Sur		
COO: Corredor Oeste		
VSO: Vacio Sur-oste		
CO: Cuarto Oeste		

ECO MUSEO BIBLIOTECA	
EDIFICACIÓN PARA FUNDACIÓN FIDAL	
ESCALA: LA INDICADA	JUAN FRANCISCO CAZORLA ARTEAGA Arquitecto
SELLO:	Dis.: Arq. Juan Francisco Cazorla Arteaga
	Dib.: Rev.: Arq. Juan Francisco Cazorla Arteaga
JUAN FRANCISCO CAZORLA ARTEAGA ARQUITECTO Reg. SENESCYT 1027-12-1 144280 Cl: 0103687141 / Email: juancazorla@gmail.com	
ABRIL 2021	
CONTENIDO: SEGUNDA PLANTA ALTA ESTADO ACTUAL	LÁMINA: 95