

**GUAPULO - LOMA**  
MODIFICATORIOS Y AMPLIATORIOS

**PROPIETARIOS Y APODERADOS**

Sr. Handel Guayasamin Crespo C.I. 170300341 - 6 Sr. Igor Guayasamin Crespo C.I. 170382595 - 2

**UBICACION**

Camino de Orellana S/N - Guápulo / Itchimbia  
Administración Zonal Centro (Manuela Sáenz)  
Número de Predio 530987 Clave catastral 10407 04 015 000 000 000  
RMI N° 73/350 de 2021 - 01 - 29  
Zonificación A8 (A605 - 35) / H2 (D203H - 70)

**PROYECTO ARQUITECTÓNICO**

Handel Guayasamin C., Arq.  
CAE P887 / AM 1402 SENESCOT 1005-08-851487  
Santiago Cuena B. Arq.  
CAE P5788 / AM 7302 SENESCOT 1027-04-545091  
COLABORACION: Renando González Vargas. Arq.



**CONSULTOR**

CONTIENE  
**CASA 3 (C3)**  
PLANTA CUBIERTAS  
CORTE A-A' / CORTE B-B'  
FACHADA ESTE  
FACHADA NORTE

ESCALA	INDICADA	CONFORME	AR
FECHA	JUNIO 2021	JUNIO	DE
		08	15

**SELLOS MUNICIPALES**

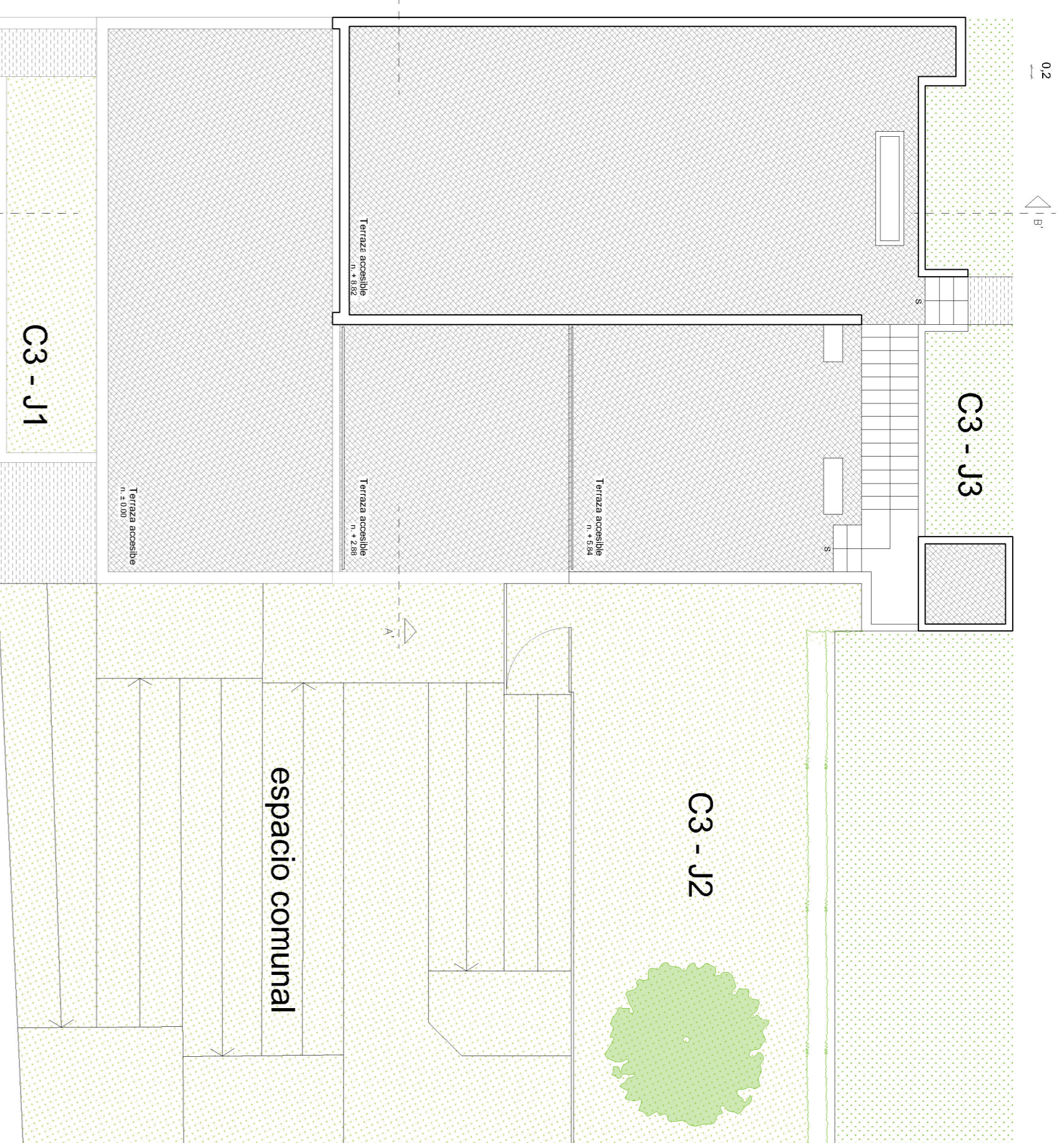
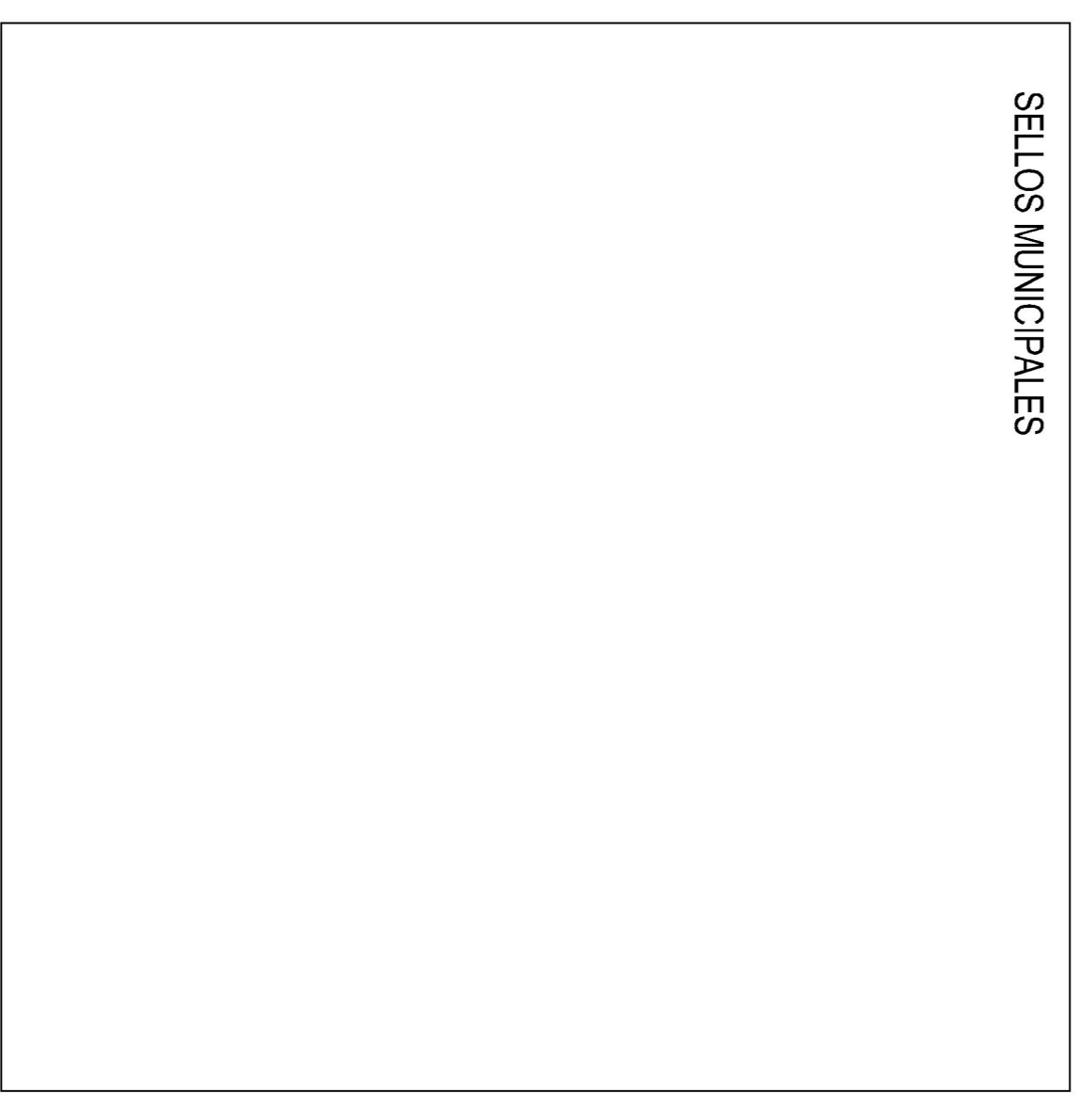

**PLANTA DE CUBIERTAS**  
Esc. 1:100

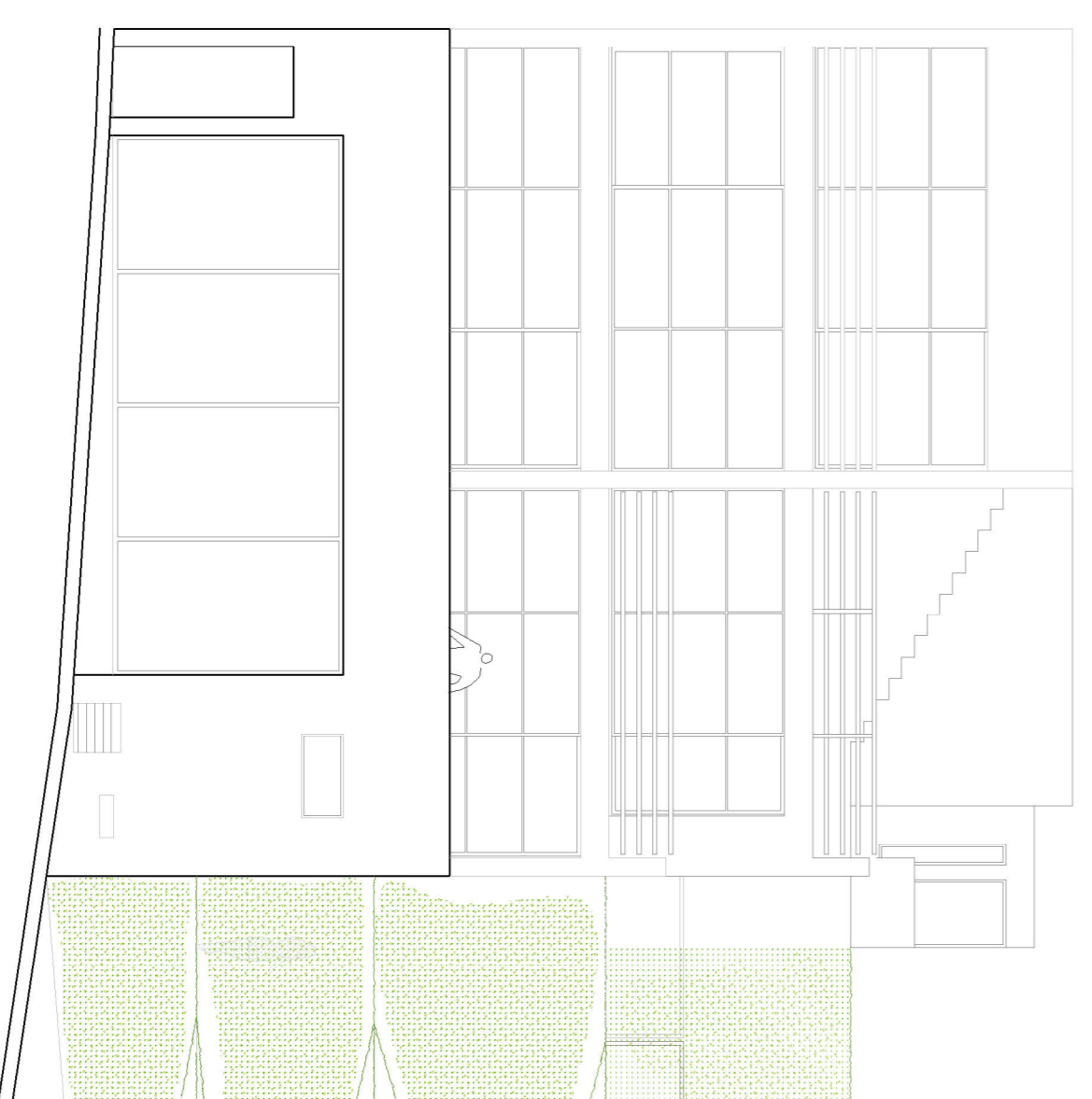

**FACHADA ESTE**  
Esc. 1:100

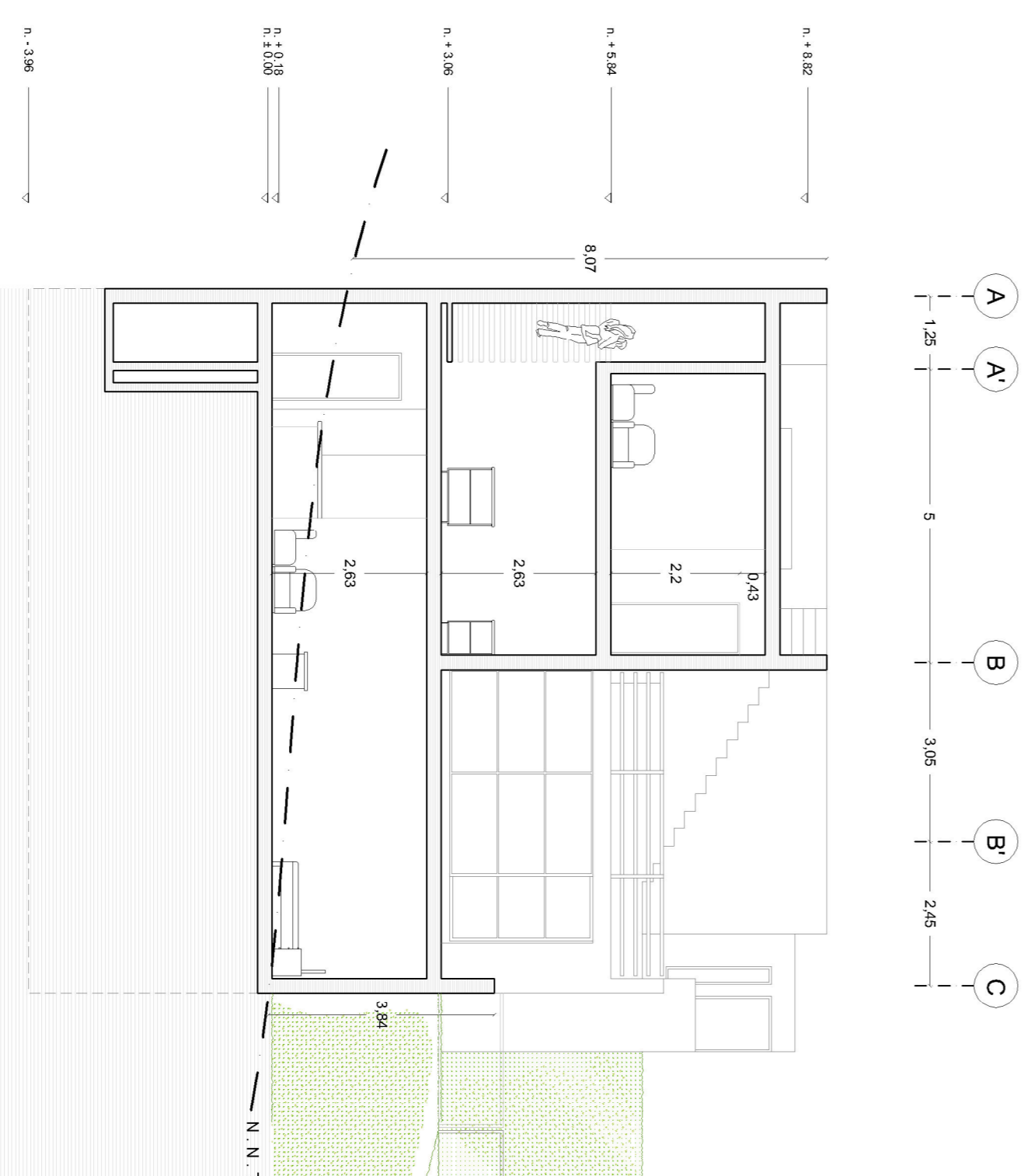

**CORTE A - A'**  
Esc. 1:100

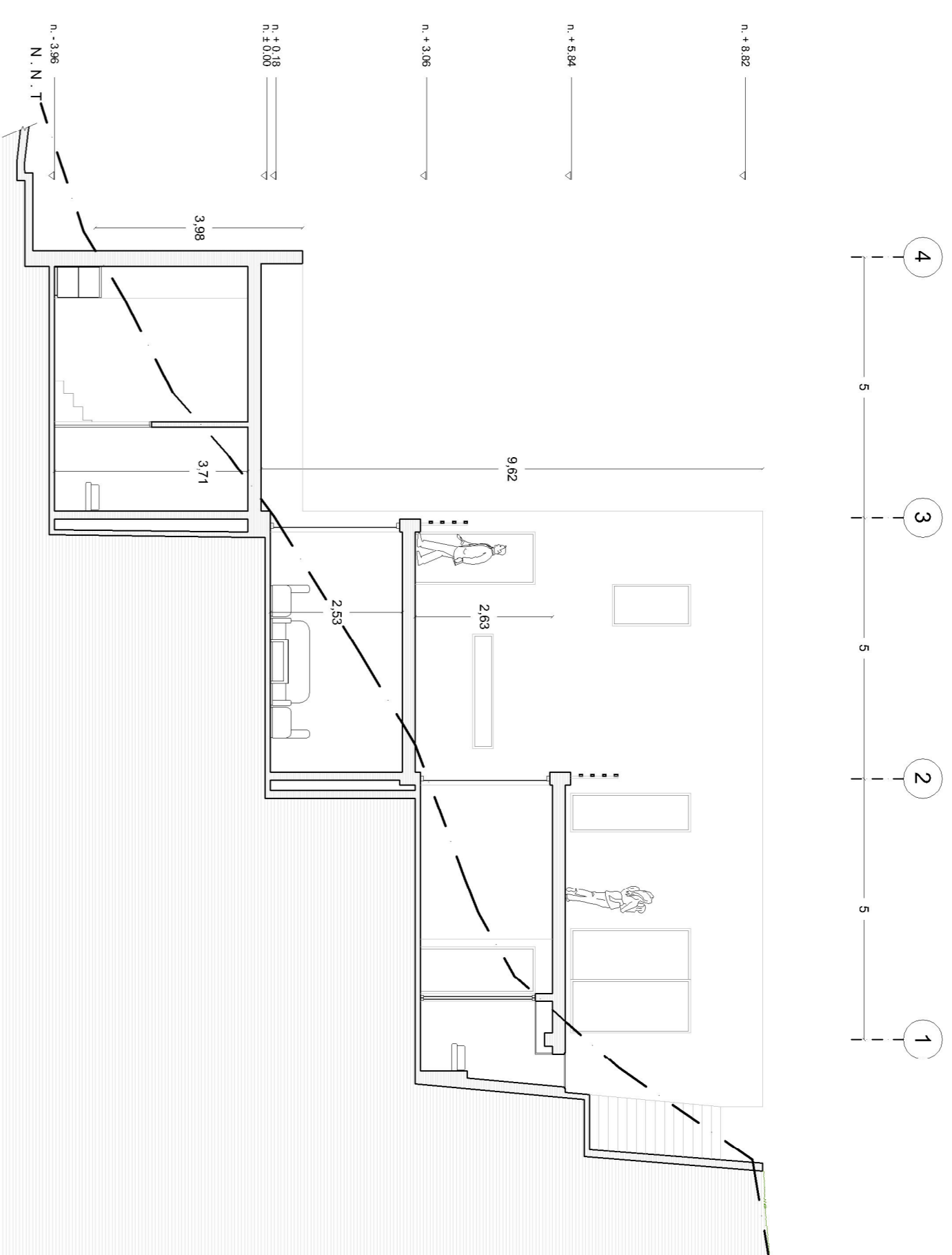

**CORTE FACHADA NORTE**  
Esc. 1:100

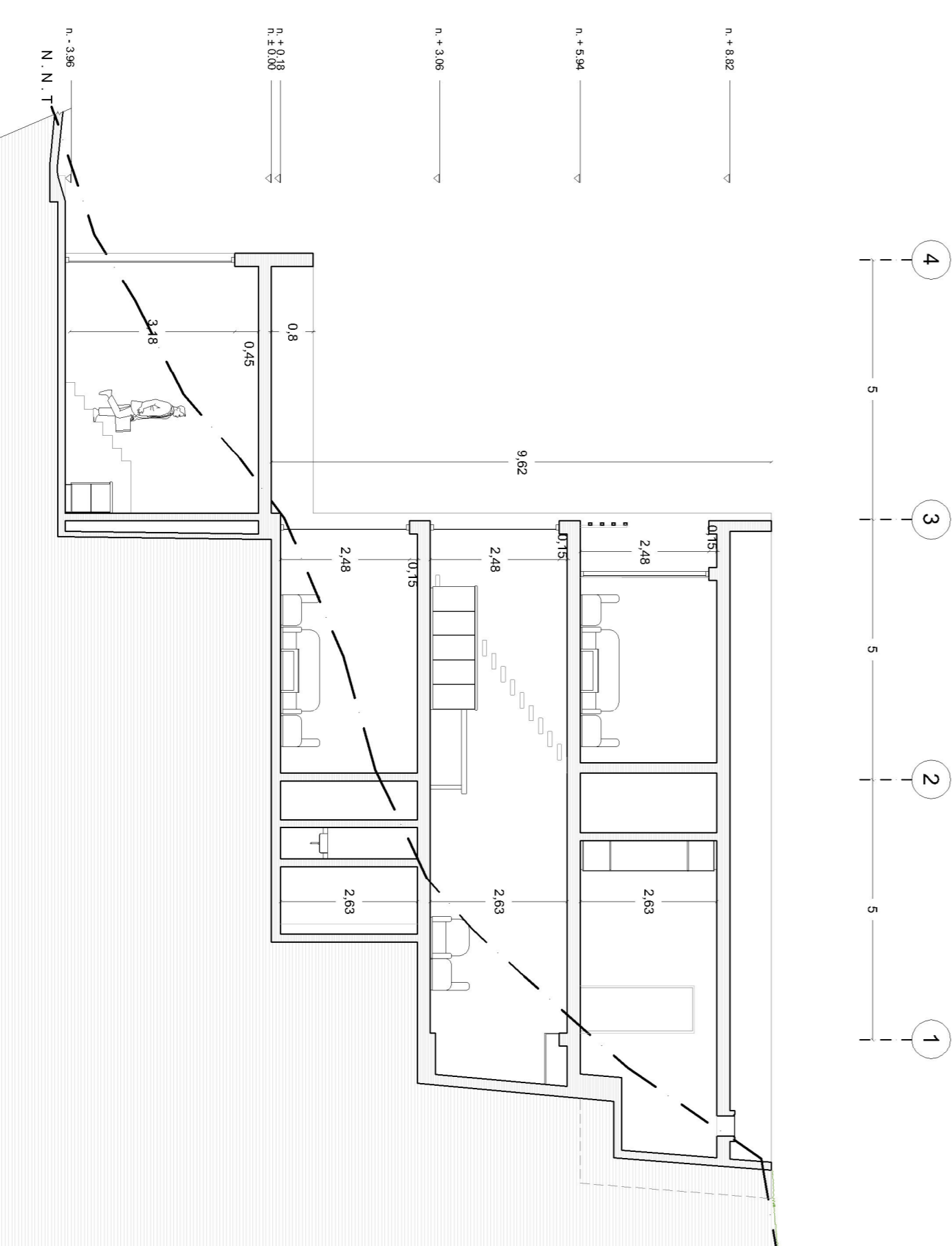

**CORTE B - B'**  
Esc. 1:100