

**SUBSUELO**  
Esc. 1:100

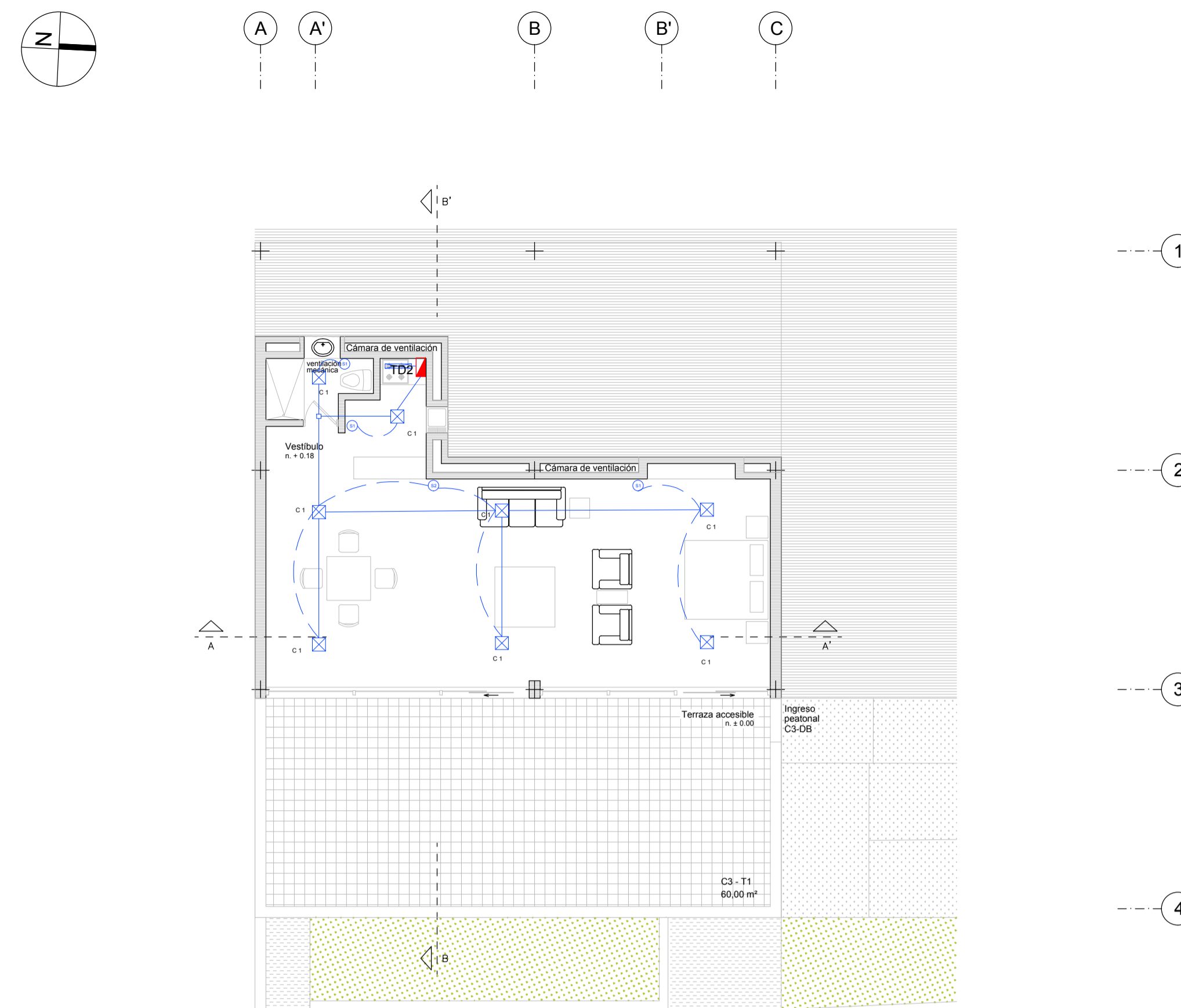

**PLANTA BAJA**  
Esc. 1:100

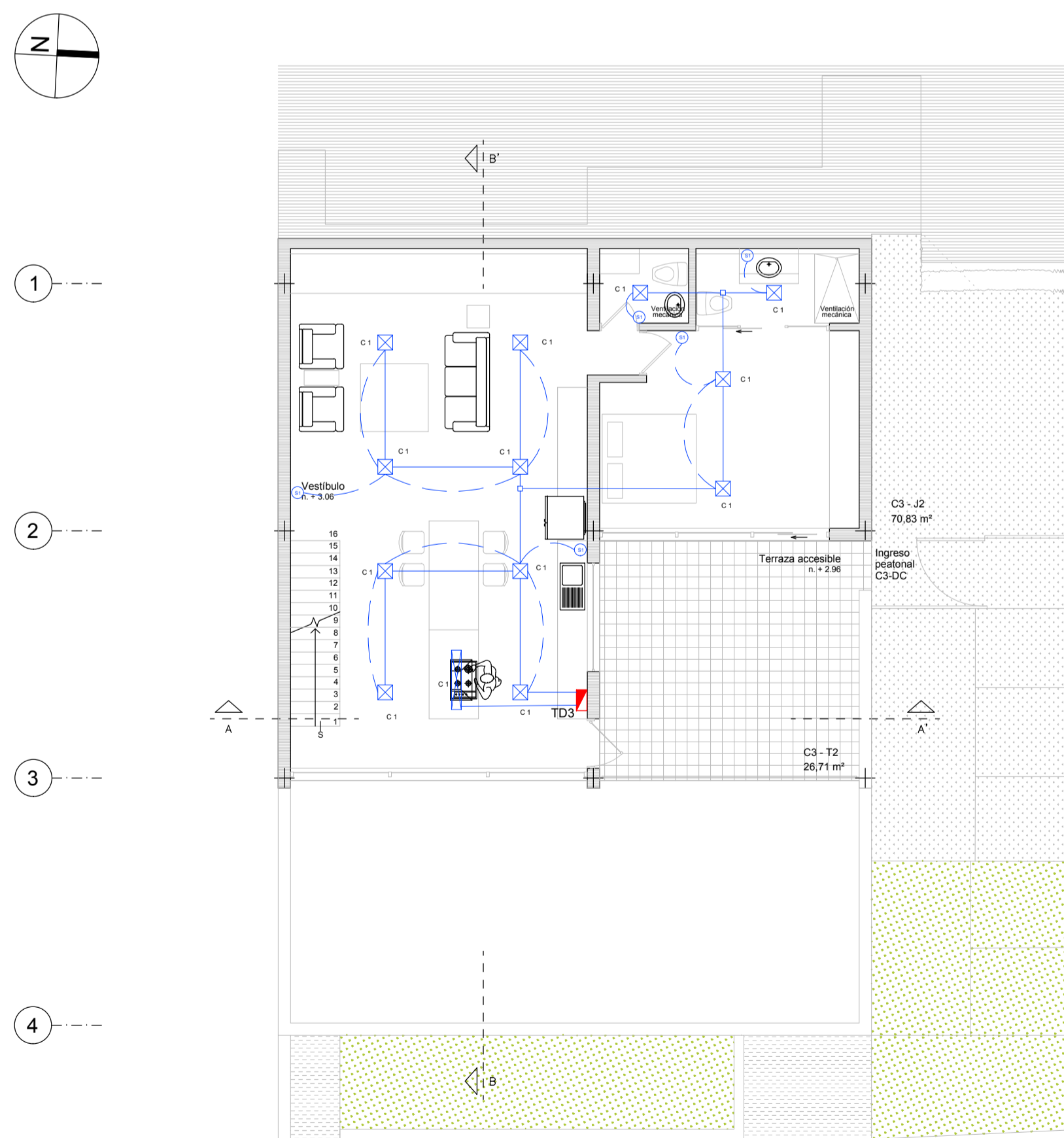

**PRIMERA PLANTA ALTA**  
Esc. 1:100

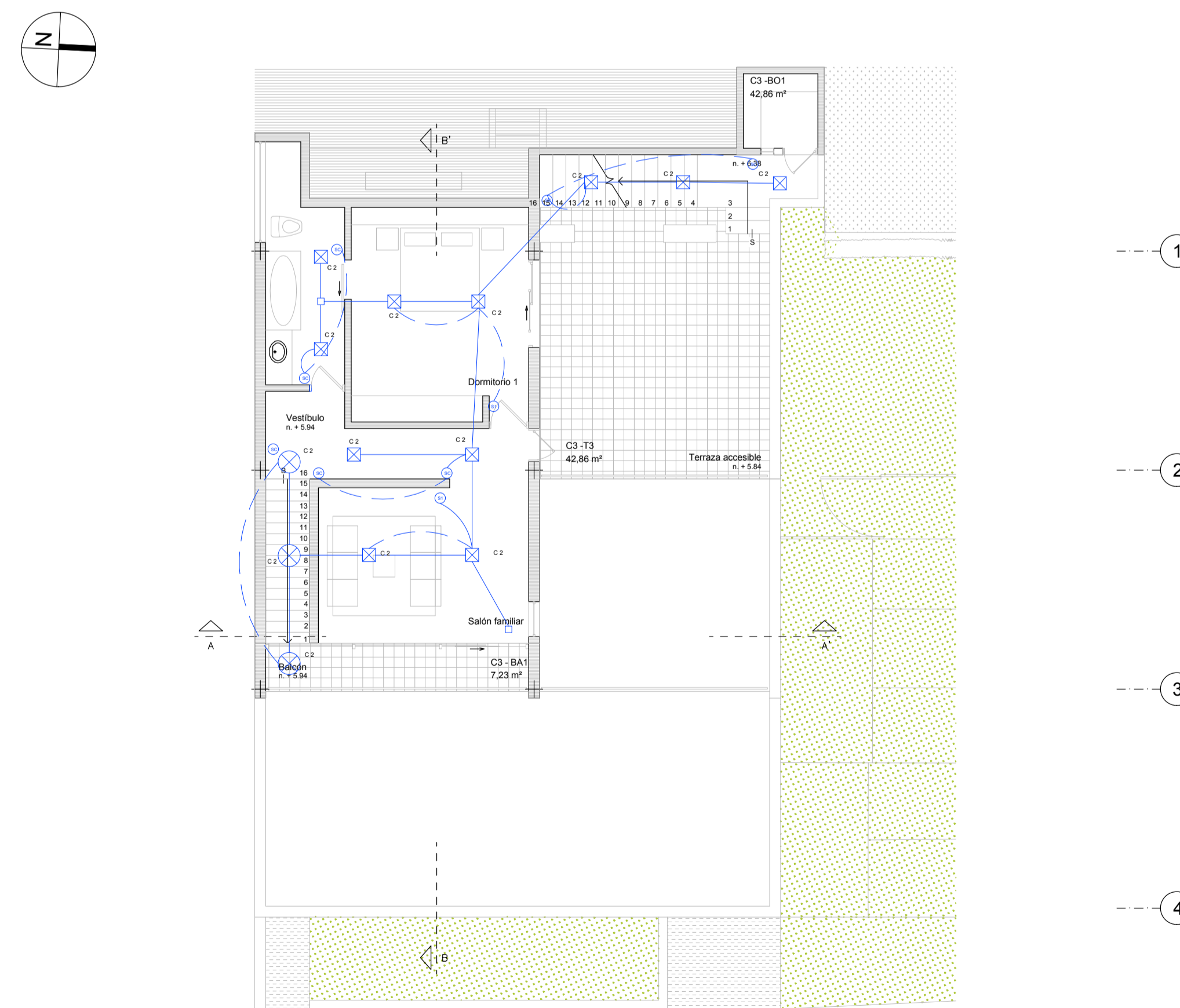

**SEGUNDA PLANTA ALTA**  
Esc. 1:100

\* Áreas modificadas / ampliadas

**PROPIETARIO**  
Arq. Handel Guayasamín C. C.I. 170300341 - 6 Sr. Igor Guayasamín Crespo C.I. 170385295 - 2

**UBICACION**  
Camino de Orellana S/N - Guápulo / Itchimbia  
Administración Zonal Centro (Manuela Sáenz)  
Número de predio 530987 Clave catastral 10407 04 015 000 000 000  
IRM N° 737360 de 2021 - 01 - 29  
Zonificación A8 (A603 - 35) / H2 (D203H - 70)

**PROYECTO ELECTRICO**  
CIRCUITOS ILUMINACION CASA 3 (C3)  
**PLANTA SUBSUELO**  
**PLANTA BAJA**  
**PRIMERA PLANTA ALTA**  
**SEGUNDA PLANTA ALTA**

**CONSULTOR** Pablo Calderón Ulloa  
Ingeniero Eléctrico  
SENESCYT 1005-08-851467

- LEYENDA:**
- PUNTO DE LUZ LED 75 W. 120 VOLTIOS EN LOSA
  - PUNTO DE LUZ LED 50 W. 120 VOLTIOS EN LOSA
  - TUBERIA METALICA GALVANIZADA EMT 1/2", 3/4", 1", 2"
  - TUBERIA METALICA GALVANIZADA EMT POR PISO 2" Y 3/4"
  - INTERRUPTOR SIMPLE
  - INTERRUPTOR CON SENSOR DE MOVIMIENTO INCORPORADO
  - CONMUTADOR
  - TABLERO DE DISTRIBUCION LOAD CENTER
  - CAJA DE PASO CUADRADA DE 10"10 Y 15"15 CMTS
  - INTERRUPTOR TOMACORRIENTE MIXTO
  - FLUORESCENTE 2"32 W
  - INTERRUPTOR DOBLE
  - INTERRUPTOR TRIPLE
  - CIRCUITO n
  - CAJA DE PASO 15"15 CMT

ESCALA INDICADA  
FECHA JUNIO 2021

CODIGO **IE**  
LAMINA DE **08 20**

SELLOS MUNICIPALES