

# GUAPULO - LOMA

MODIFICATORIOS Y AMPLIATORIOS

### PROPIETARIO

Arq. Handel Guayasamín C.  
C.I. 170300341 - 6

Sr. Igor Guayasamín Crespo  
C.I. 170385295 - 2

### UBICACION

Camino de Orellana S/N - Guápulo / Itchimbia  
Administración Zonal Centro (Manuela Sáenz)  
Número de predio 530987 Clave catastral 10407 04 015 000 000 000  
IRM N° 737360 de 2021 - 01 - 29  
Zonificación A8 (A603 - 35) / H2 (D203H - 70)

### PROYECTO ELECTRICO CIRCUITOS TOMACORRIENTES CASA 2 (C2)

PLANTA SUBSUELO

PLANTA BAJA

PRIMERA PLANTA ALTA

SEGUNDA PLANTA ALTA

### CONSULTOR

Pablo Calderón Ulloa  
Ingeniero Eléctrico  
SENESCYT 1005-08-851467

### LEYENDA:

- TOMACORRIENTE DOBLE POLARIZADO 15 A. 120 V.
- TOMA ALTO MICROONDA Y CAMPANA EXTRACTORA
- TUBERÍA EMT 1/2" POR PISO (3 N° 12 AWG THHN)
- TUBERÍA EMT 1" POR PISO (3 N° 12 AWG THHN)
- CAJA DE PASO 15"15 CMT
- TABLERO DE DISTRIBUCION LOAD CENTER
- VARILLA COPPERWELD DE PUESTA A TIERRA

ESCALA INDICADA

FECHA JUNIO 2021

CODIGO

IE

LAMINA

06

DE

20

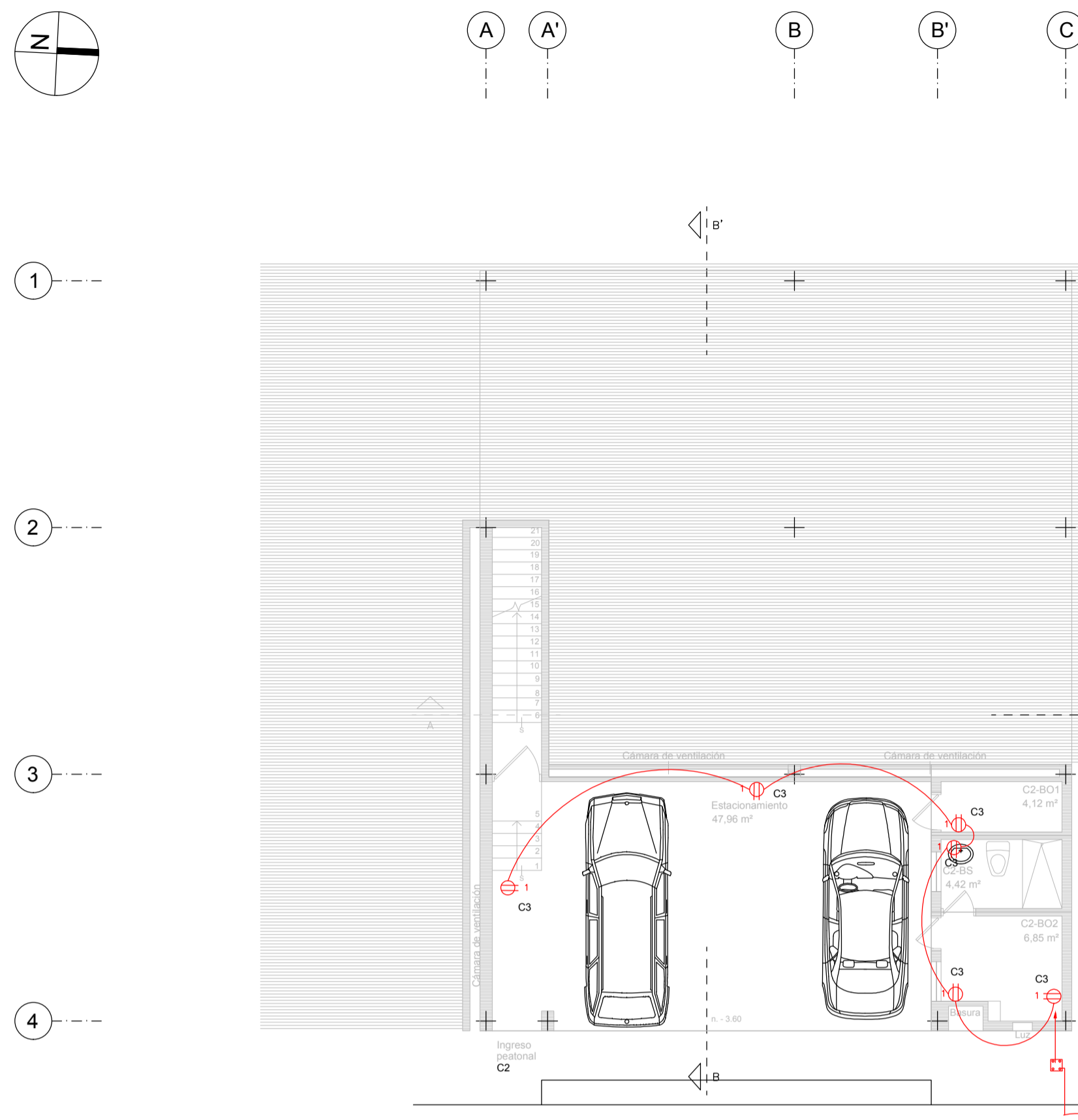

### SUBSUELO

Esc. 1:100

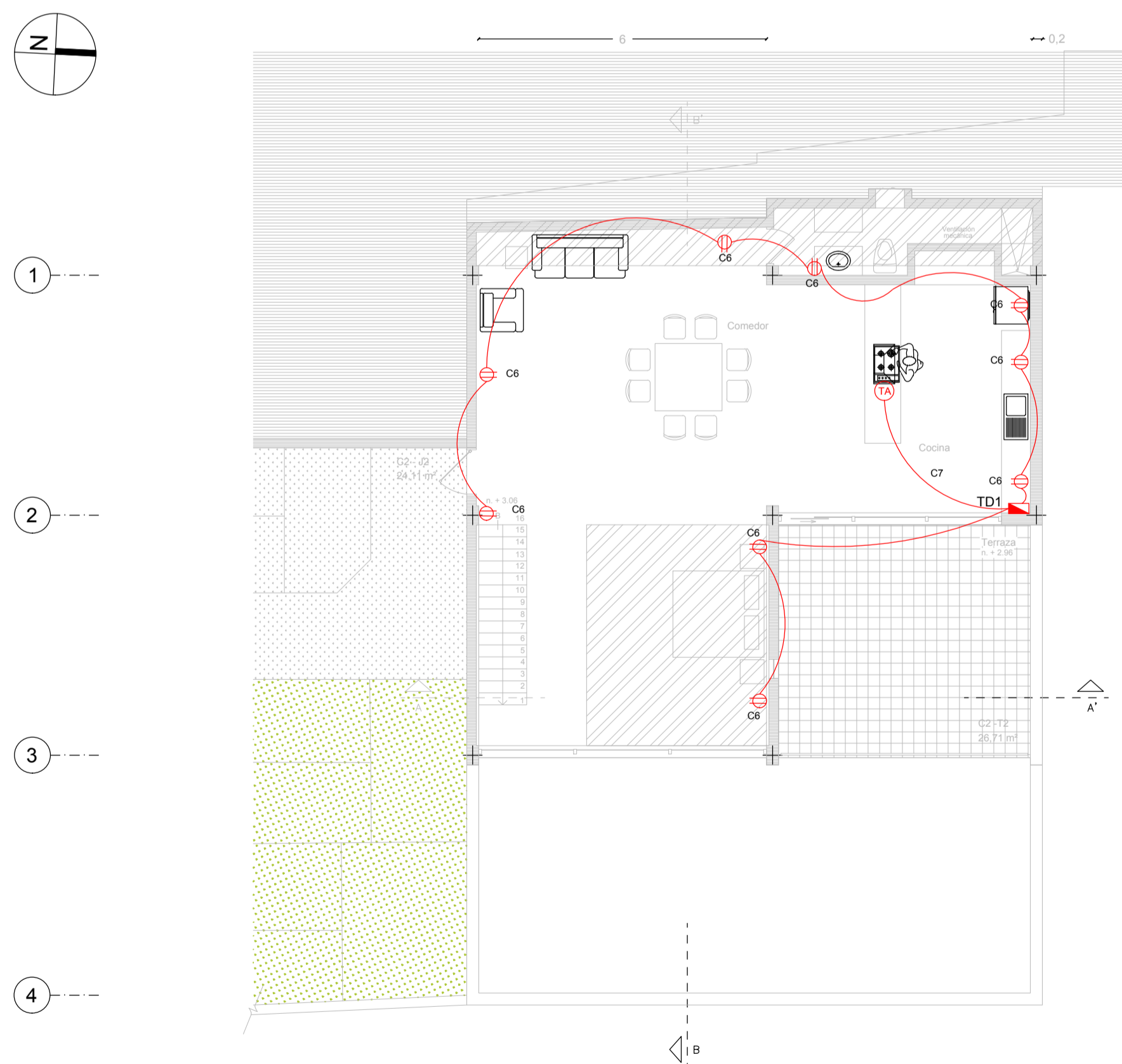

### PRIMERA PLANTA ALTA

Esc. 1:100

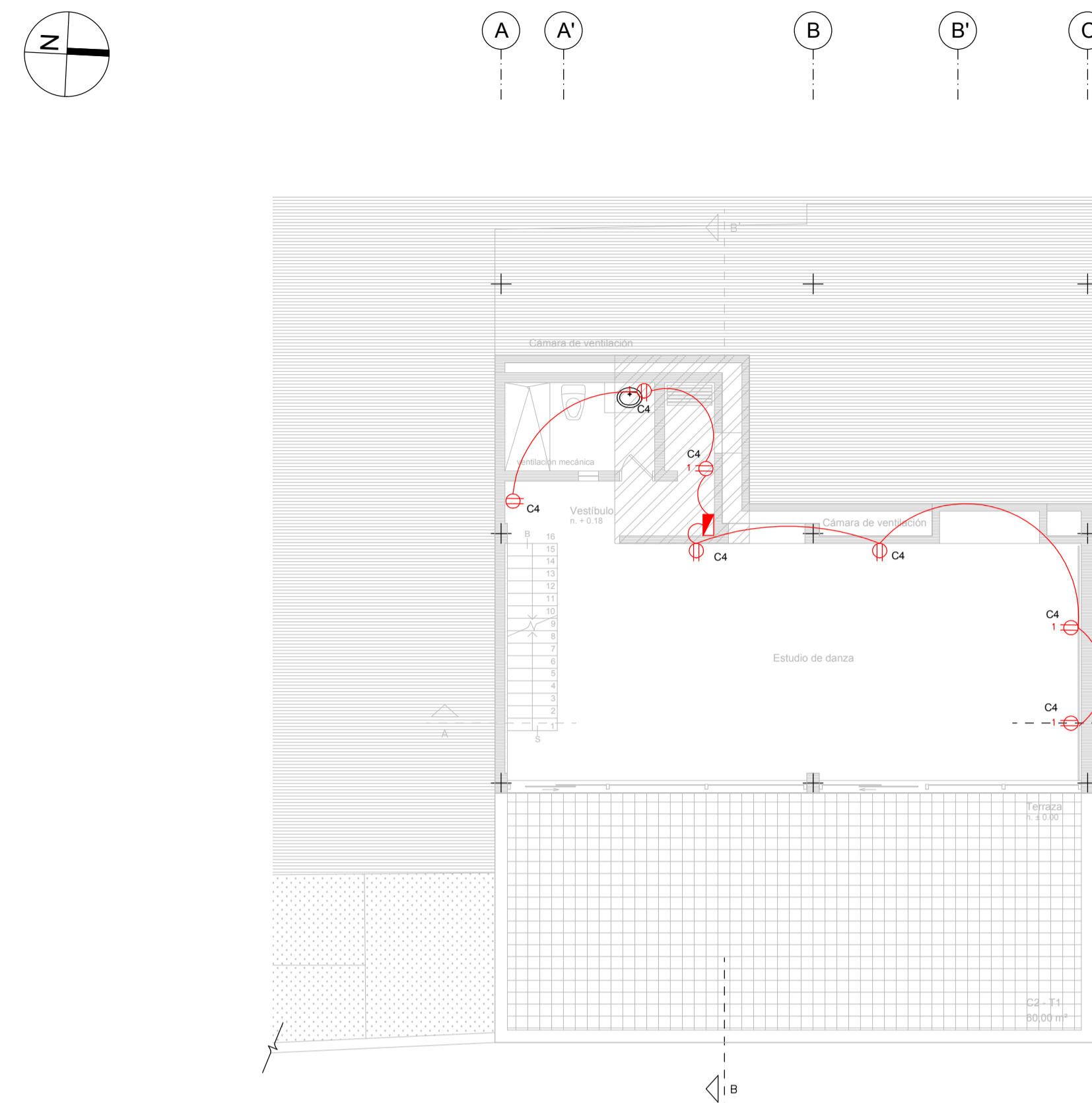
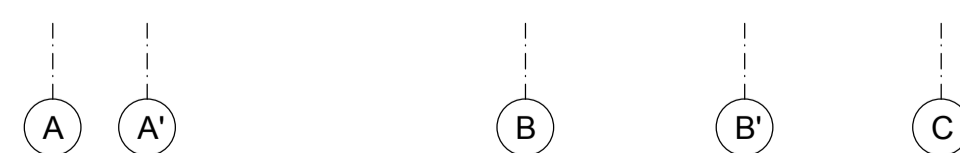

### PLANTA BAJA

Esc. 1:100

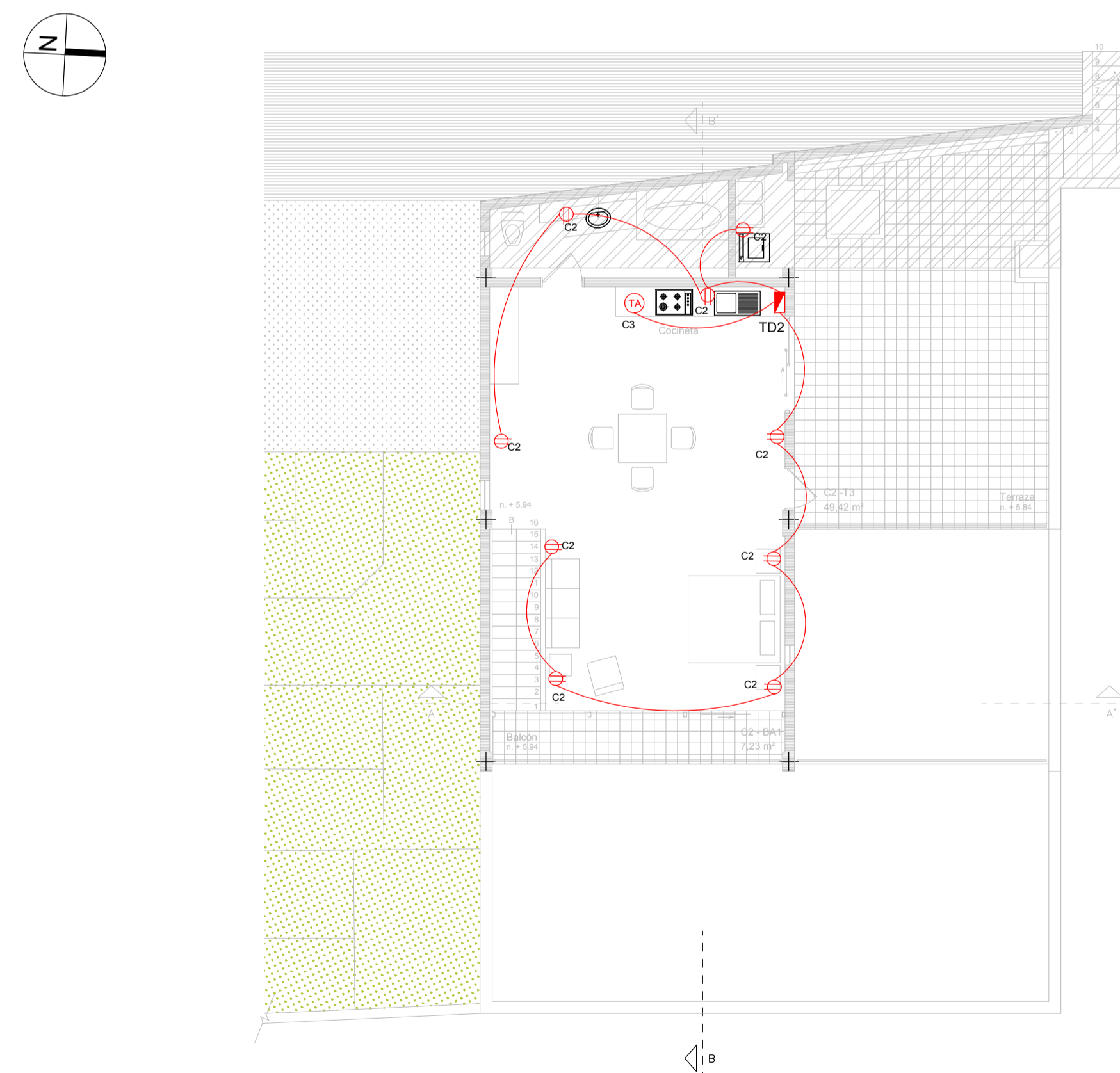

### SEGUNDA PLANTA ALTA

Esc. 1:100

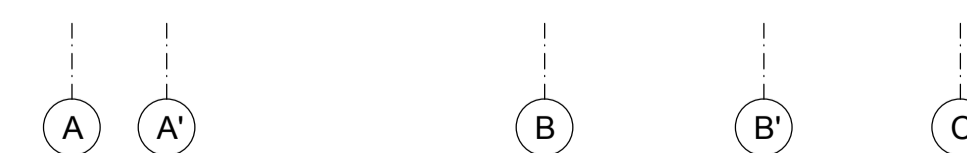

\* Áreas modificadas / ampliadas