

SUBSUELO
Esc. 1:100

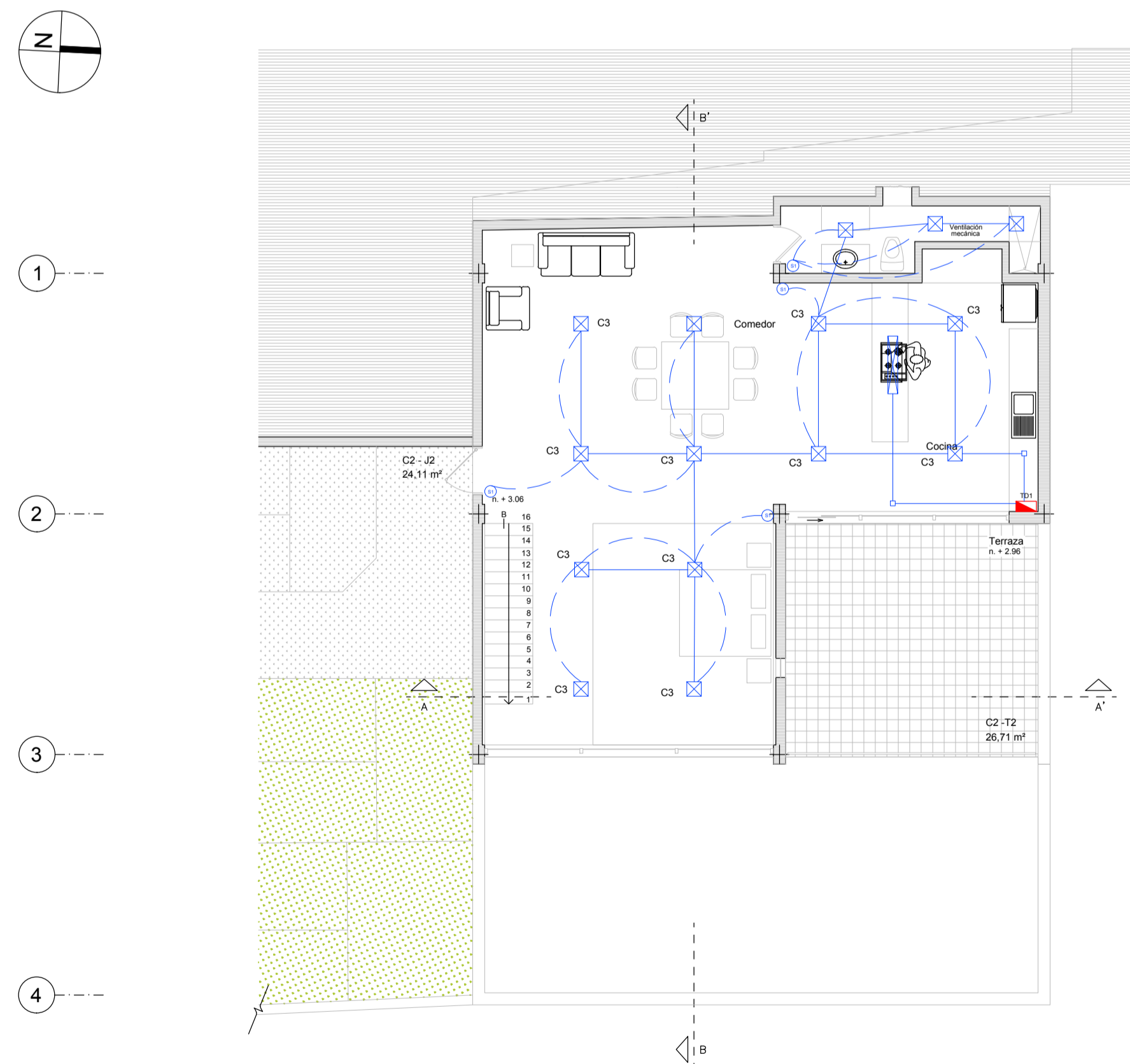

PRIMERA PLANTA ALTA
Esc. 1:100

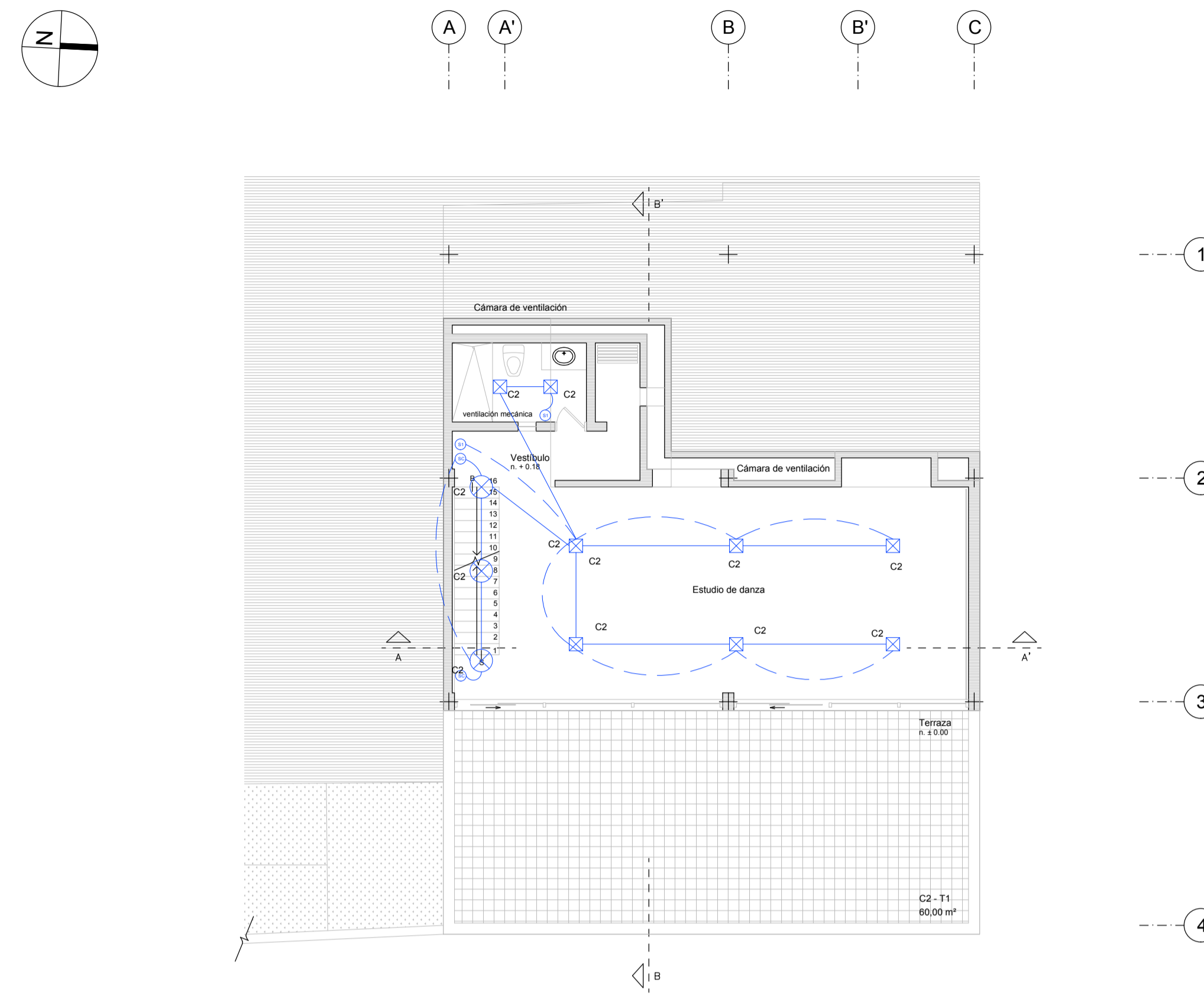

PLANTA BAJA
Esc. 1:100

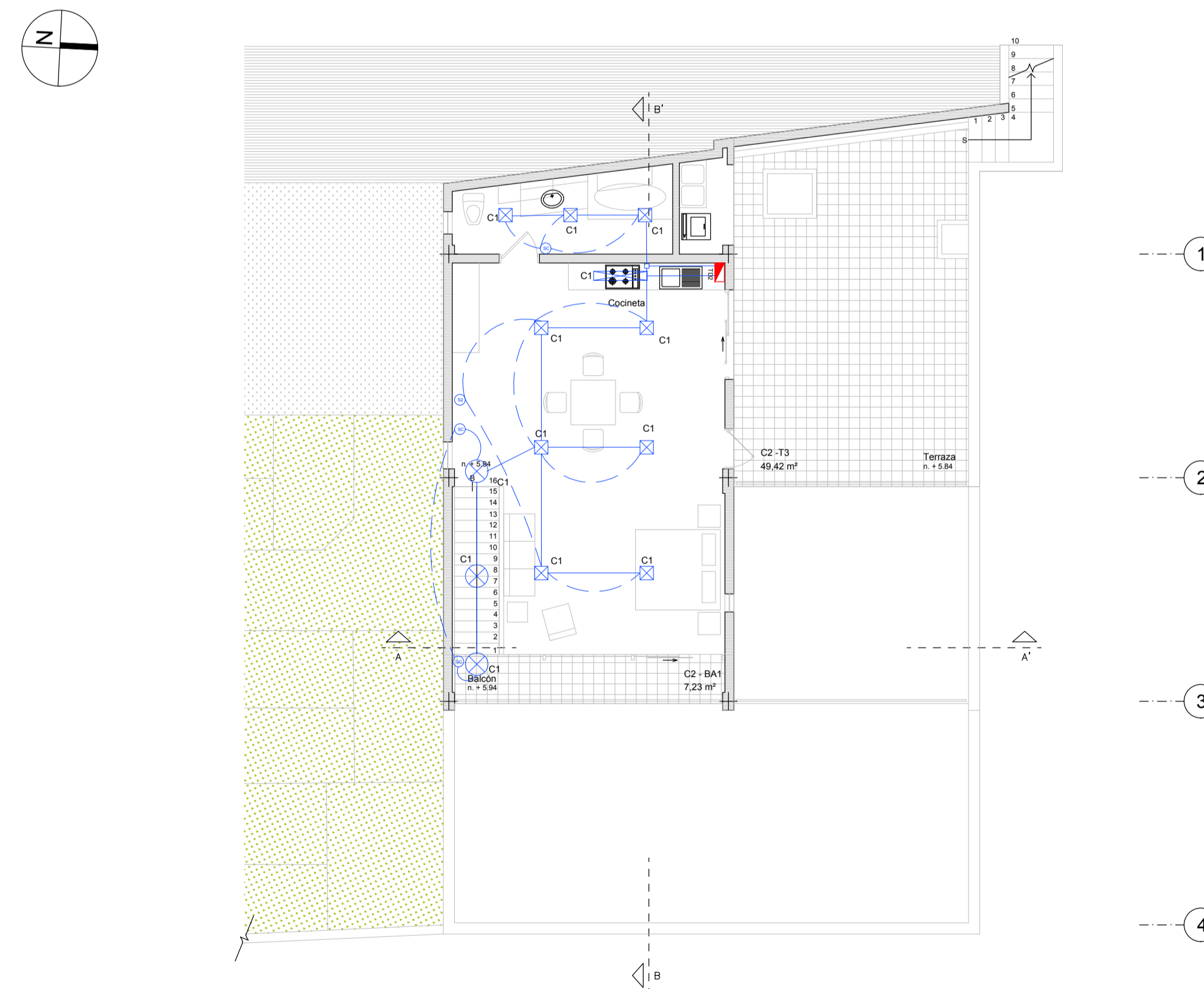

SEGUNDA PLANTA ALTA
Esc. 1:100

PROPIETARIO
Arq. Handel Guayasamín C. C.I. 170300341 - 6 Sr. Igor Guayasamín Crespo C.I. 170385295 - 2

UBICACION
Camino de Orellana S/N - Guápulo / Itchimbia
Administración Zonal Centro (Manuela Sáenz)
Número de predio 530987 Clave catastral 10407 04 015 000 000 000
IRM N° 737360 de 2021 - 01 - 29
Zonificación A8 (A603 - 35) / H2 (D203H - 70)

PROYECTO ELECTRICO
CIRCUITOS ILUMINACION CASA 2 (C2)
PLANTA SUBSUELO
PRIMERA PLANTA ALTA
SEGUNDA PLANTA ALTA

CONSULTOR Pablo Calderón Ulloa
Ingeniero Eléctrico
SENECYT 1005-08-851467

- LEYENDA:**
- PUNTO DE LUZ LED 75 W. 120 VOLTIOS EN LOSA
 - PUNTO DE LUZ LED 50 W. 120 VOLTIOS EN LOSA
 - TUBERIA METALICA GALVANIZADA EMT 1/2" - 3/4" - 1" - 2"
 - TUBERIA METALICA GALVANIZADA EMT POR PISO 2" Y 3/4"
 - INTERRUPTOR SIMPLE
 - INTERRUPTOR CON SENSOR DE MOVIMIENTO INCORPORADO
 - CONMUTADOR
 - TABLERO DE DISTRIBUCION LOAD CENTER
 - CAJA DE PASO CUADRADA DE 10"10 Y 15"15 CMTS
 - INTERRUPTOR TOMACORRIENTE MIXTO
 - FLUORESCENTE 2"32 W
 - INTERRUPTOR DOBLE
 - INTERRUPTOR TRIPLE
 - CIRCUITO n
 - CAJA DE PASO 15"15 CMT

ESCALA INDICADA
FECHA JUNIO 2021

CODIGO **IE**
LAMINA DE **05** DE **20**

SELLOS MUNICIPALES

* Áreas modificadas / ampliadas