

**GUAPULO - LOMA**  
MODIFICATORIOS Y AMPLIATORIOS

PROPIETARIOS Y APODERADOS

Sr. Handel Guayasamin Crespo C.I. 170300341 - 6  
Sr. Igor Guayasamin Crespo C.I. 170382395 - 2

UBICACION

Camino de Orellana S/N - Guápulo / Itchimbia  
Administración Zonal Centro (Mariana Sáenz)  
Número de Predio 530987 Clave catastral 10407 04 015 000 000 000  
RMI N° 73/350 de 2021 - 01 - 29  
Zonificación A8 (A603 - 35) / H2 (D203H - 70)

PROYECTO ARQUITECTÓNICO

Handel Guayasamin C., Arq.  
CAE P887 / AM 1402 SENESCOT 1005-08-851487  
Santiago Cuena B. Arq.  
CAE P5768 / AM 7302 SENESCOT 1027-04-545091  
COLABORACION: Ricardo González Vargas. Arq.



CONSULTOR

CONTIENE  
**CASA 1 (C1)**  
PLANTA CUBIERTAS  
CORTE A-A' / CORTE B-B'  
FACHADA ESTE  
FACHADA NORTE

ESCALA INDICADA

FECHA JUNIO 2021

SELLOS MUNICIPALES

CONDOMINIO  
**AR**

JUNIO DE  
**04 15**

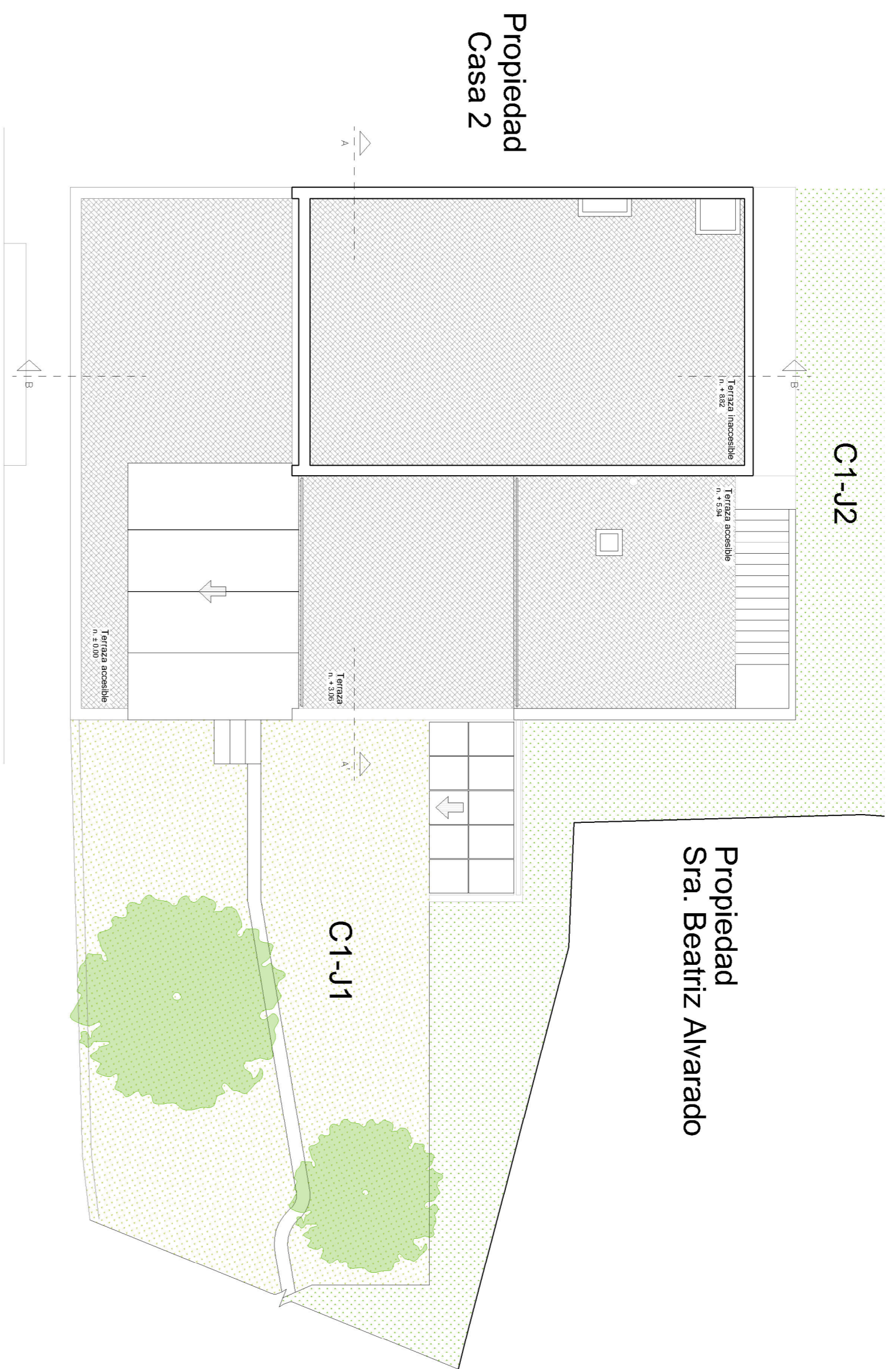

PLANTA DE CUBIERTAS  
Esc. 1:100

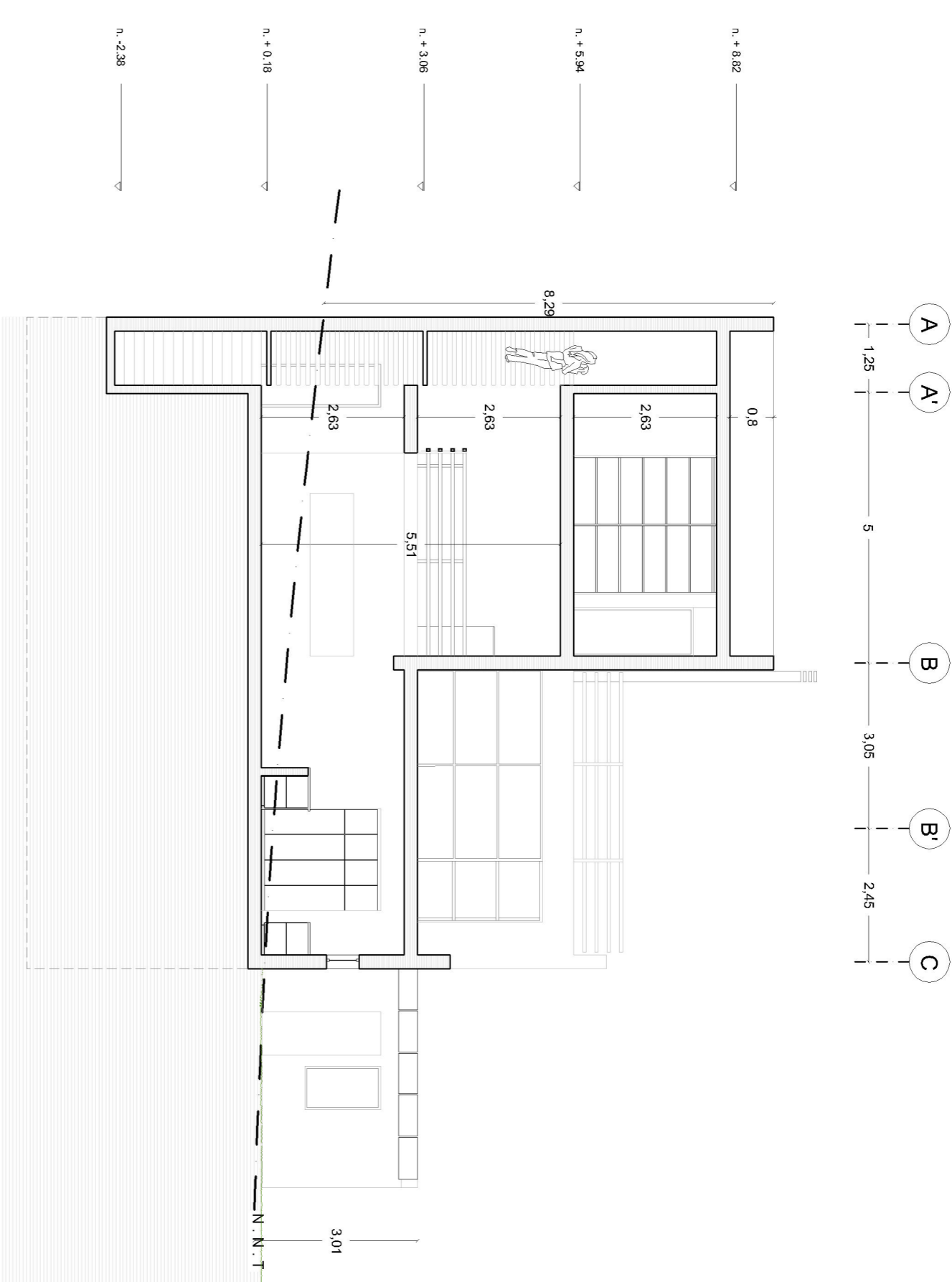

CORTE FACHADA A - A'  
Esc. 1:100

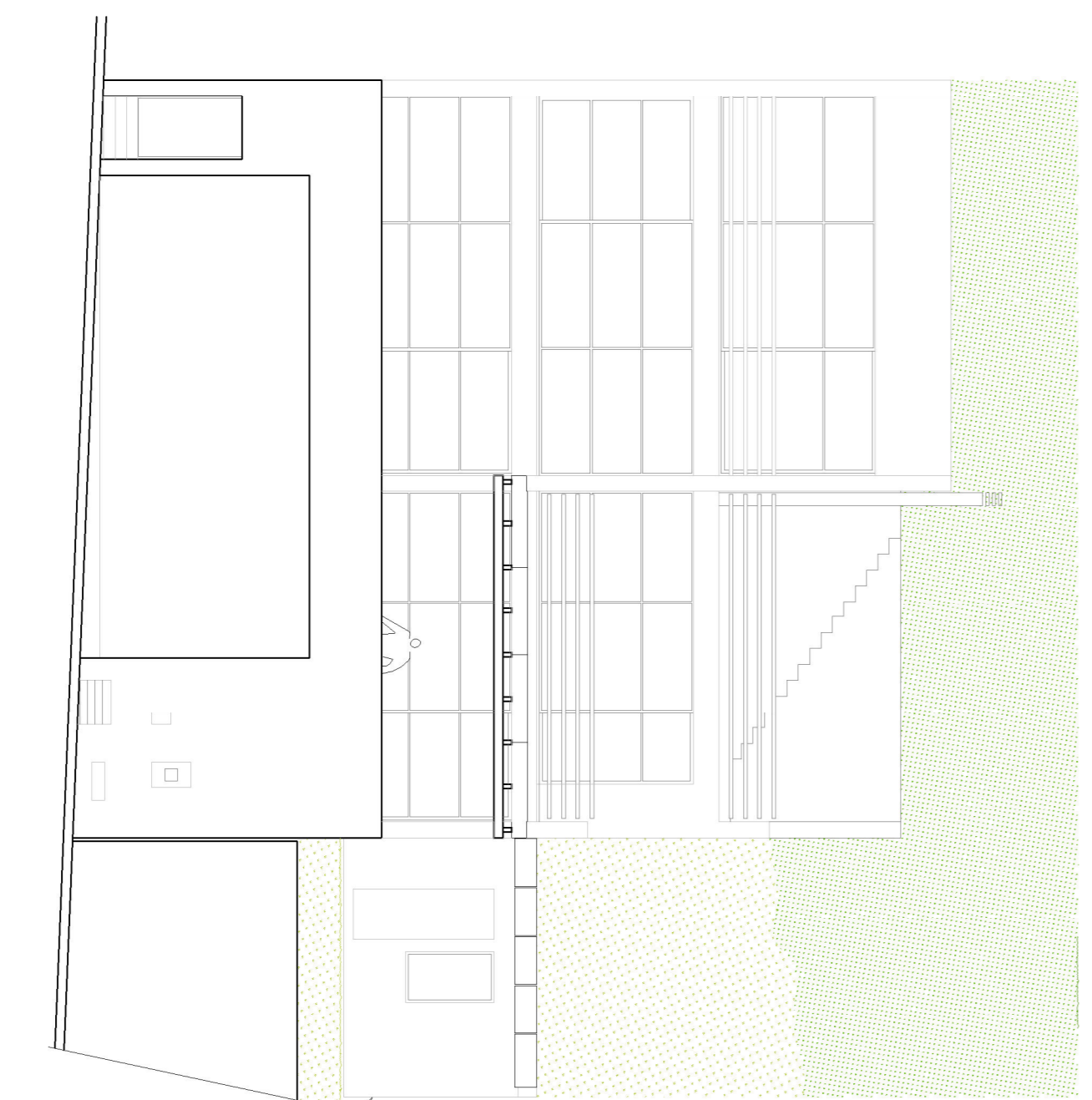

FACHADA ESTE  
Esc. 1:100

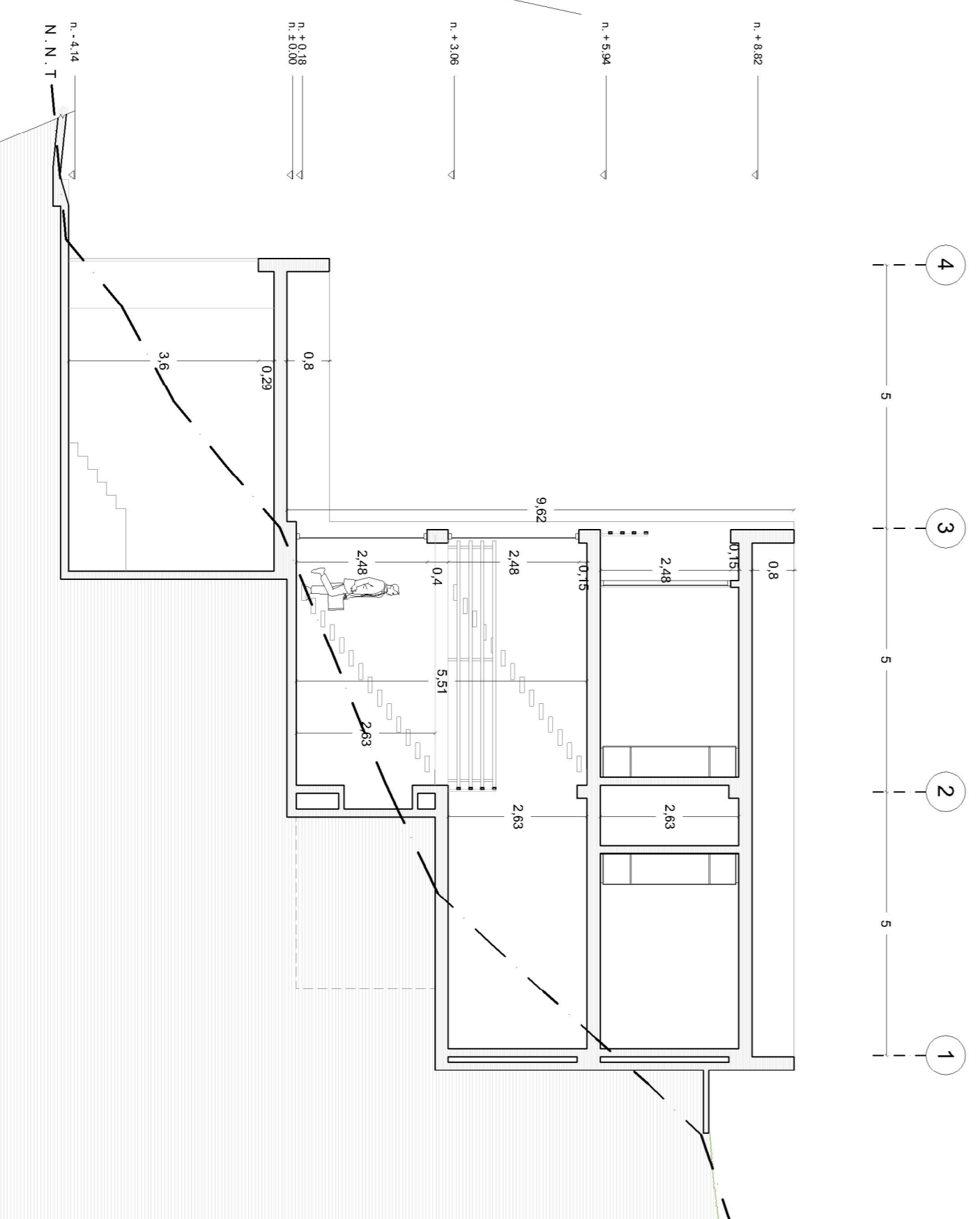

CORTE B - B'  
Esc. 1:100

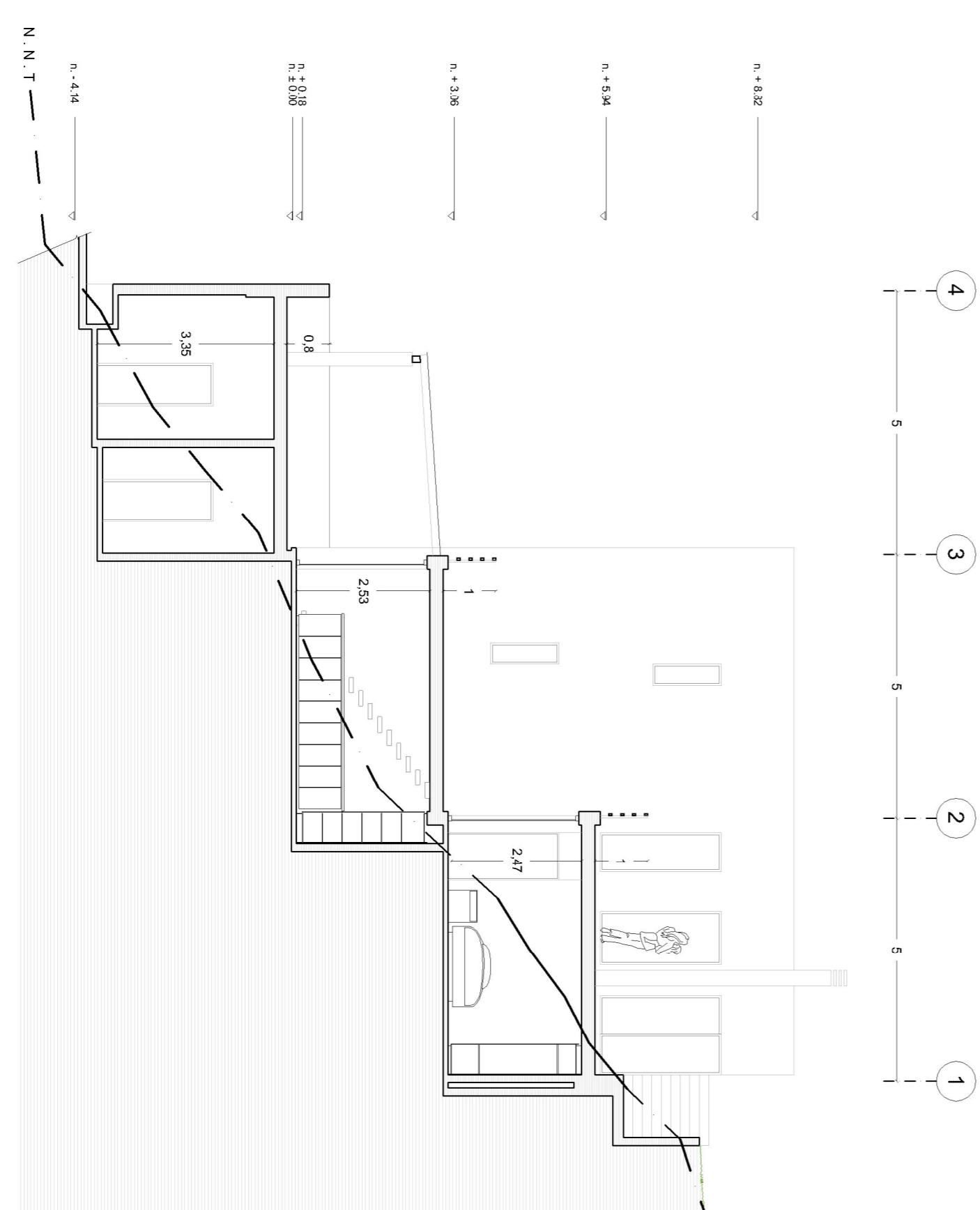

CORTE FACHADA NORTE  
Esc. 1:100