

GUAPULO - LOMA

MODIFICATORIOS Y AMPLIATORIOS

PROPIETARIO

Arq. Handal Guayasamín C.
C.I. 170300341 - 6

Sr. Igor Guayasamín Crespo
C.I. 170385295 - 2

UBICACION

Camino de Orellana S/N - Guápulo / Itchimbia
Administración Zonal Centro (Manuela Sáenz)
Número de predio 530987 Clave catastral 10407 04 015 000 000 000
IRM N° 737360 de 2021 - 01 - 29
Zonificación A8 (A603 - 35) / H2 (D203H - 70)

PROYECTO ELECTRICO
CIRCUITOS DE ILUMINACION CASA 1 (C1)
PLANTA SUBSUELO
PLANTA BAJA
PRIMERA PLANTA ALTA
SEGUNDA PLANTA ALTA

CONSULTOR

Pablo Calderón Ulloa
Ingeniero Eléctrico
SENESCYT 1005-08-851467

LEYENDA:

- TOMACORRIENTE DOBLE POLARIZADO 15 A. 120 V.
- TOMA ALTO MICROONDA Y CAMPANA EXTRACTORA
- TUBERÍA EMT 1/2" POR PISO (3 N° 12 AWG THHN)
- TUBERÍA EMT 1" POR PISO (3 N° 12 AWG THHN)
- CAJA DE PASO 15"15 CMT
- TABLERO DE DISTRIBUCION LOAD CENTER
- VARILLA COPPERWELD DE PUESTA A TIERRA

ESCALA INDICADA

FECHA JUNIO 2021

CODIGO

IE

LAMINA

03

DE

20

SELLOS MUNICIPALES

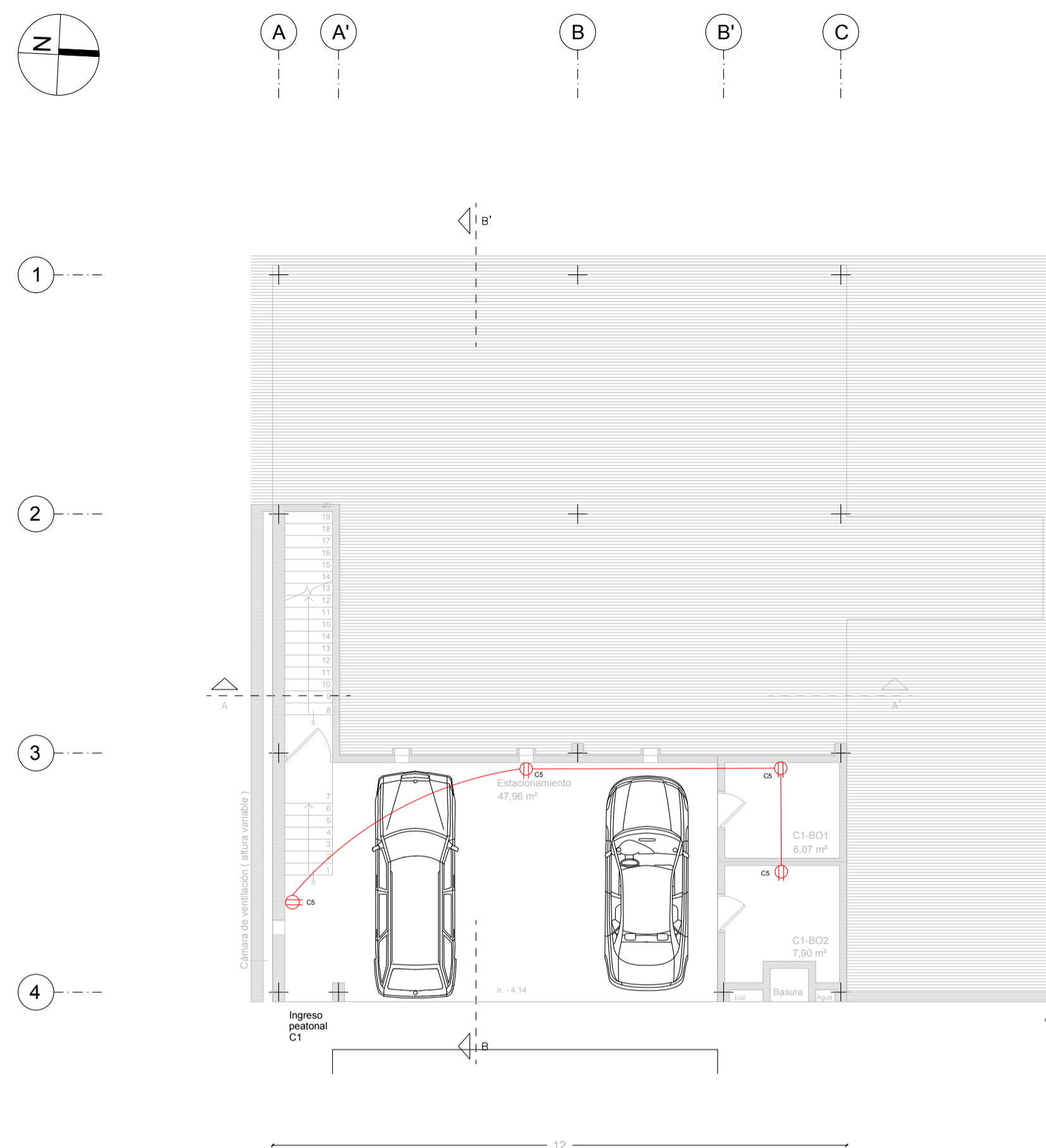

SUBSUELO

Esc. 1:100

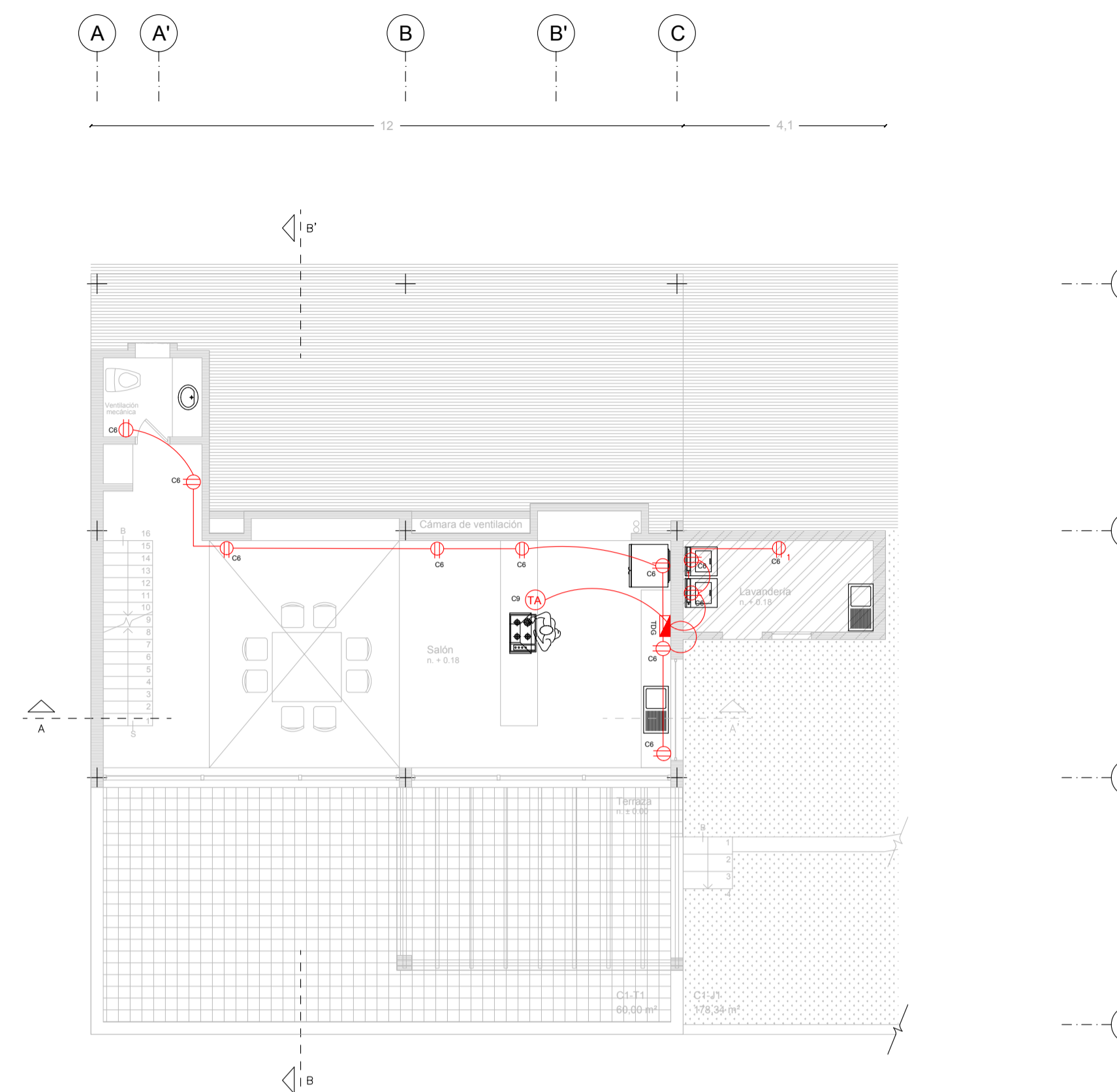

PLANTA BAJA

Esc. 1:100

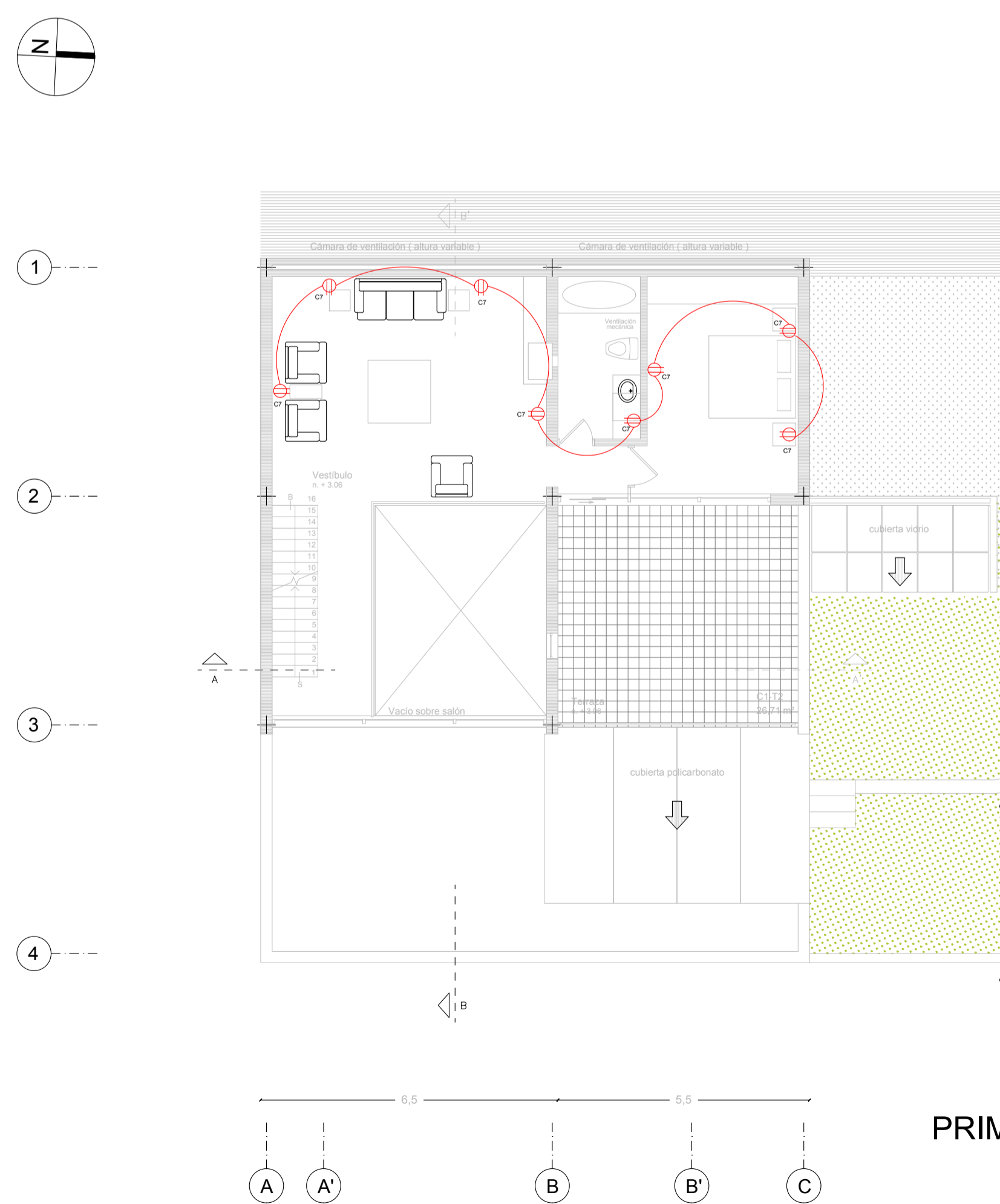

PRIMERA PLANTA ALTA

Esc. 1:100

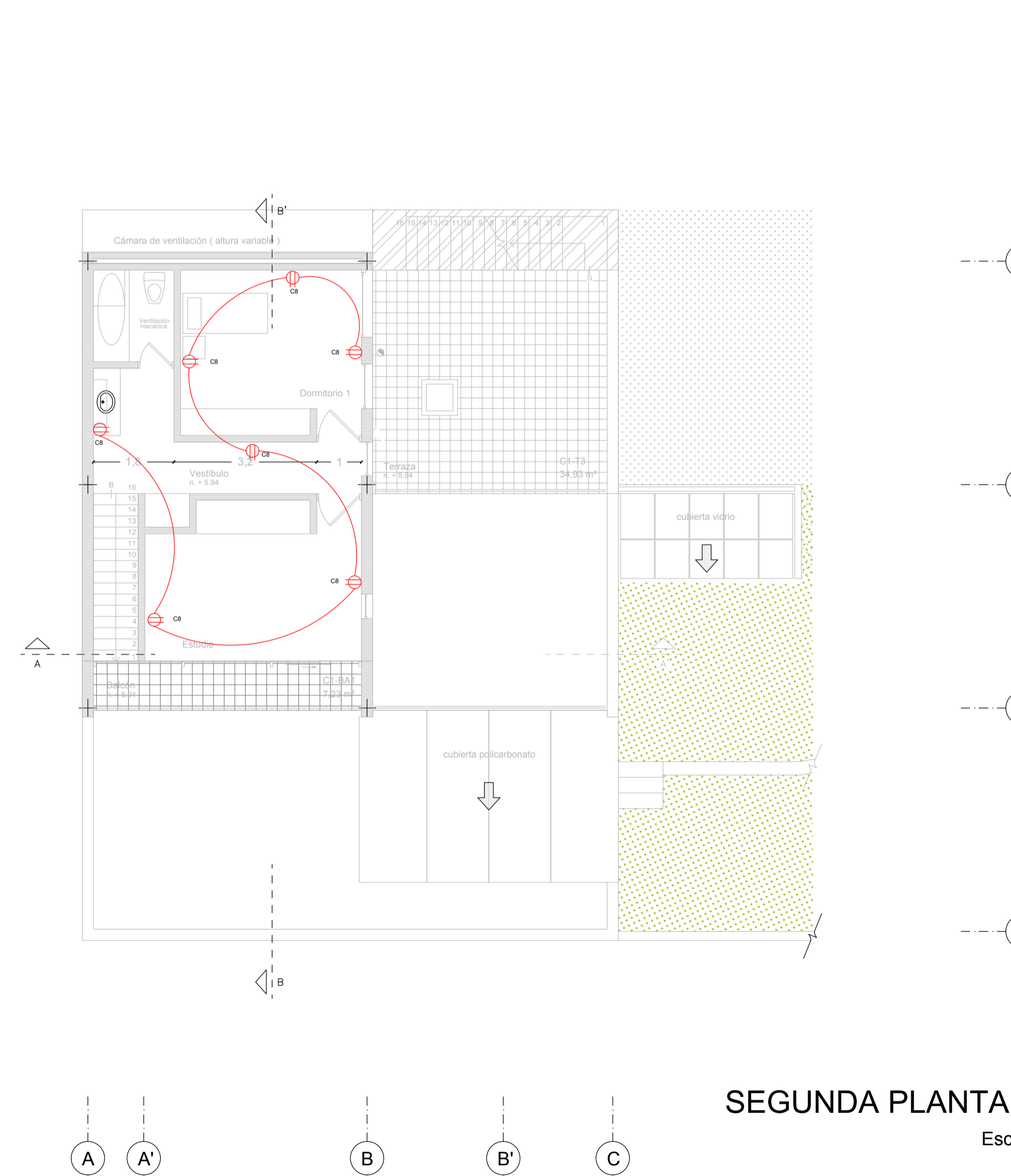

SEGUNDA PLANTA ALTA

Esc. 1:100

* Áreas modificadas / ampliadas