

SUBSUELO
Esc. 1:100

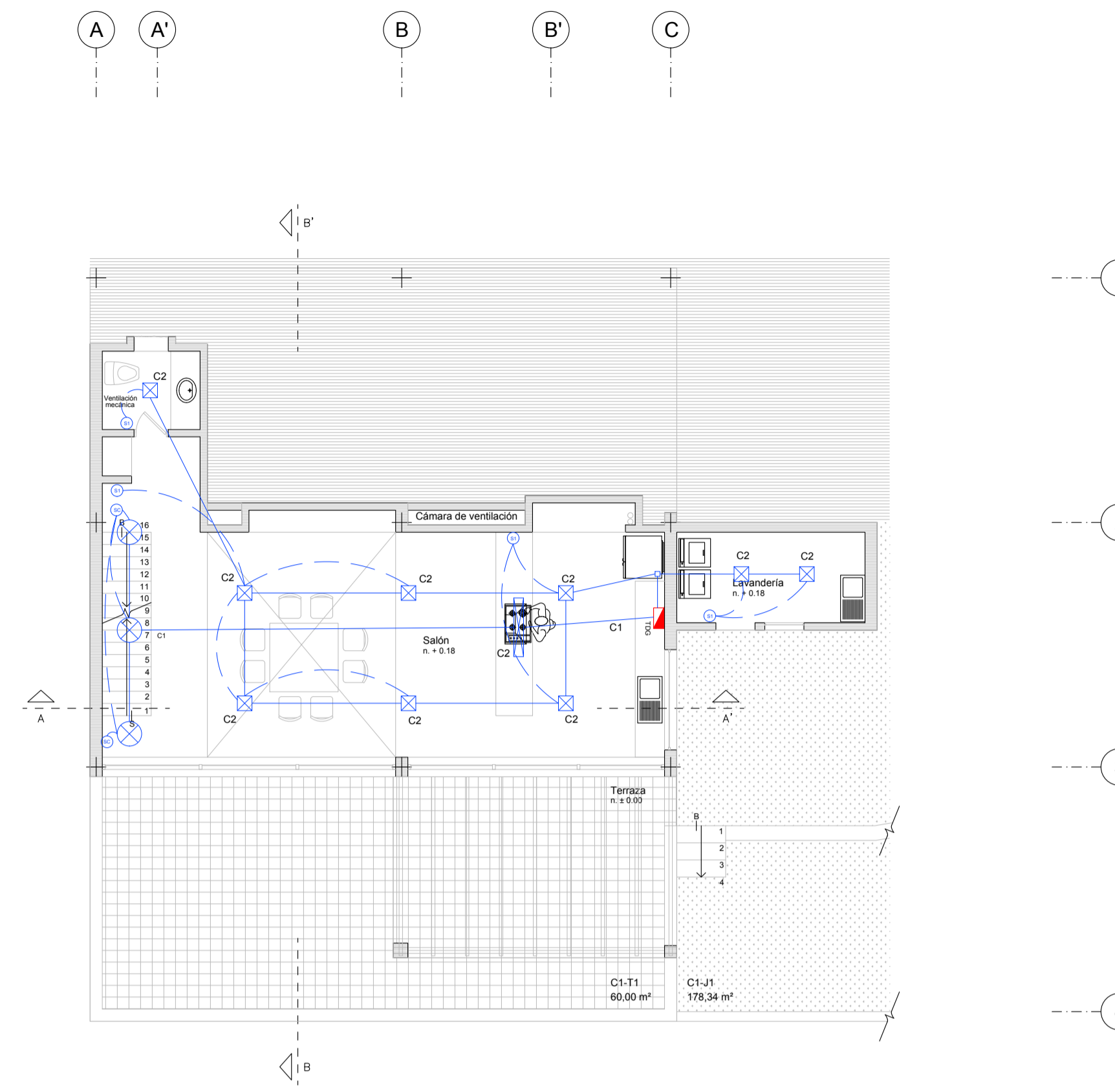

PLANTA BAJA
Esc. 1:100

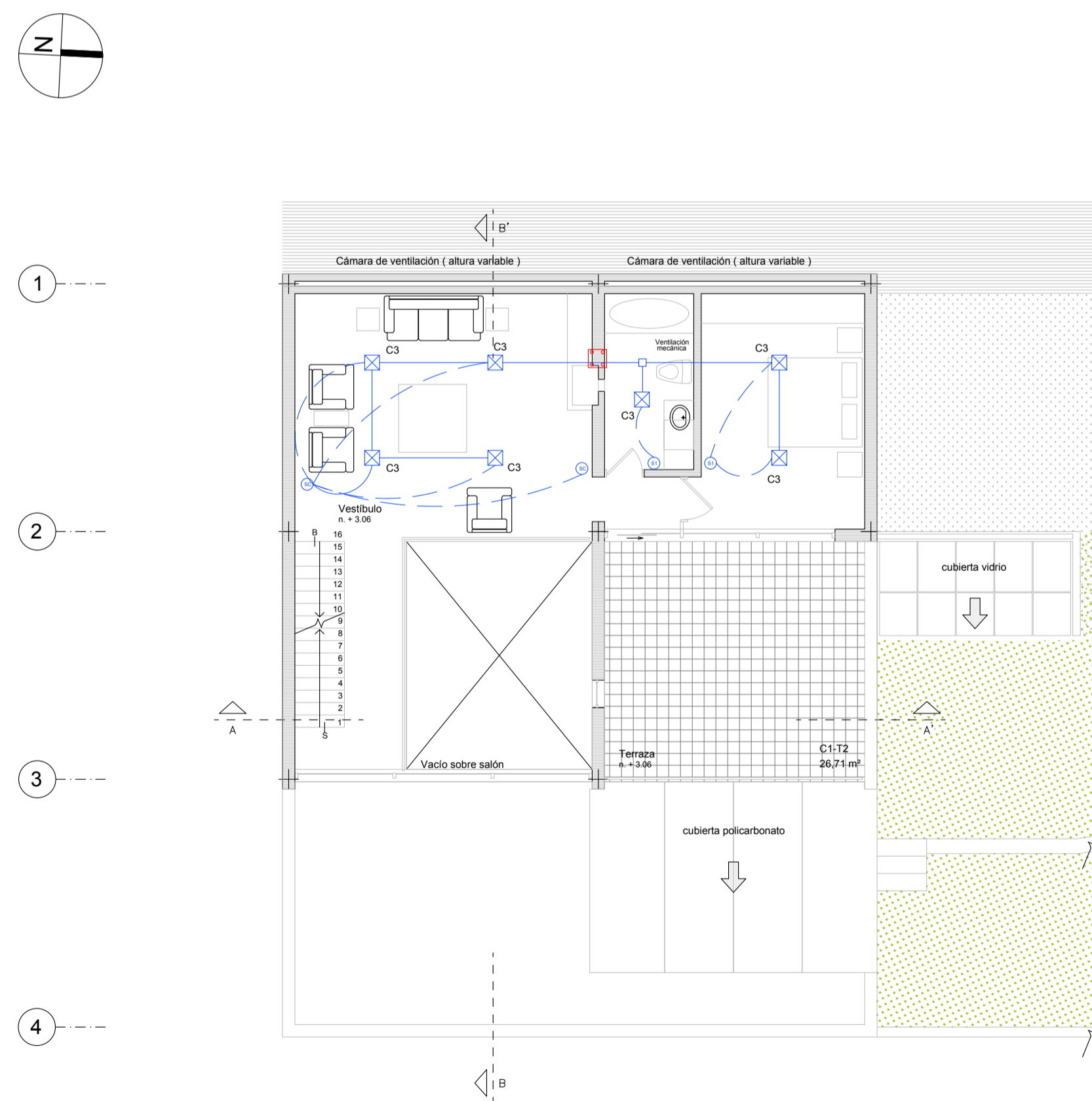

PRIMERA PLANTA ALTA
Esc. 1:100

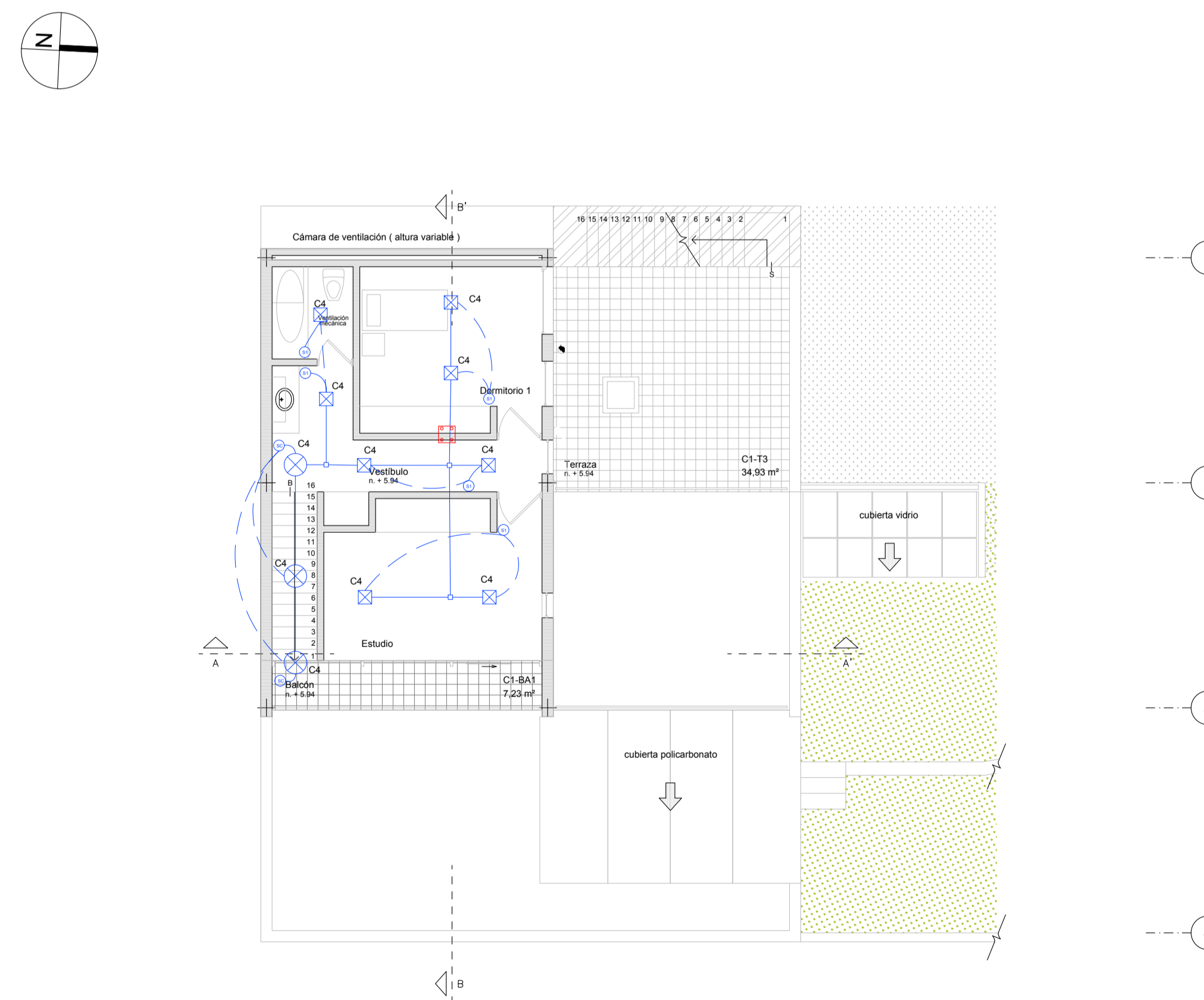

SEGUNDA PLANTA ALTA
Esc. 1:100

PROPIETARIO
Arq. Handel Guayasamín C. C.I. 170300341 - 6 Sr. Igor Guayasamín Crespo C.I. 170385295 - 2

UBICACION
Camino de Orellana S/N - Guápulo / Itchimbia
Administración Zonal Centro (Manuela Sáenz)
Número de predio 530987 Clave catastral 10407 04 015 000 000 000
IRM N° 737360 de 2021 - 01 - 29
Zonificación A8 (A603 - 35) / H2 (D203H - 70)

PROYECTO ELECTRICO
CIRCUITOS DE ILUMINACION CASA 1 (C1)
PLANTA SUBSUELO
PLANTA BAJA
PRIMERA PLANTA ALTA
SEGUNDA PLANTA ALTA

CONSULTOR
Pablo Calderón Ulloa
Ingeniero Eléctrico
SENESCYT 1005-08-851467

- LEYENDA:**
- PUNTO DE LUZ LED 75 W. 120 VOLTIOS EN LOSA
 - PUNTO DE LUZ LED 50 W. 120 VOLTIOS EN LOSA
 - TUBERIA METALICA GALVANIZADA EMT 1/2", 3/4", 1", 2"
 - TUBERIA METALICA GALVANIZADA EMT POR PISO 2" Y 3/4"
 - INTERRUPTOR SIMPLE
 - INTERRUPTOR CON SENSOR DE MOVIMIENTO INCORPORADO
 - COMUTADOR
 - TABLERO DE DISTRIBUCION LOAD CENTER
 - CAJA DE PASO CUADRADA DE 10*10 Y 15*15 CMTS
 - INTERRUPTOR TOMACORRIENTE MIXTO
 - FLUORESCENTE 2*32 W
 - INTERRUPTOR DOBLE
 - INTERRUPTOR TRIPLE
 - CIRCUITO n
 - CAJA DE PASO 15*15 CMT

ESCALA INDICADA
FECHA JUNIO 2021

CODIGO **IE**
LAMINA **02** DE **20**

SELLOS MUNICIPALES

* Áreas modificadas / ampliadas