

**GUAPULO - LOMA**  
MODIFICATORIOS Y AMPLIATORIOS

**PROPIETARIOS Y APODERADOS**

Sr. Handel Guajaresamin Crespo C.I. 170300341 - 6 Sr. Igor Guajaresamin Crespo C.I. 170382595 - 2

**UBICACION**

Camino de Orellana S/N - Guáquina / Itchimbia  
Administración Zonal Centro (Mannua Sáenz)  
Número de predio 530987 - Clave catastral 10407 04 015 000 000 000  
RMI N° 73/350 de 2021 - 01 - 29  
Zonificación A8 (A603 - 35) / H2 (D203H - 70)

**PROYECTO ARQUITECTÓNICO**

Handel Guajaresamin C., Arq.  
CAE P887 / AM 1402 SENESCOT 1005-08-851487  
Santiago Cuena B. Arq.  
CAE P5768 / AM 7302 SENESCOT 1027-04-545091  
COLABORACION: Rolando González Vargas, Arq.



**CONSULTOR**

CONTIENE  
**CASA 6 (C6)**  
PLANTA SUBSUELO  
PLANTA BAJA  
PRIMERA PLANTA ALTA  
SEGUNDA PLANTA ALTA

**ESCALA INDICADA**

CONJUNTO  
**AR**

**FECHA**

JUNIO DE  
**14 15**

**SELLOS MUNICIPALES**

A 6.25 B 5.5 C

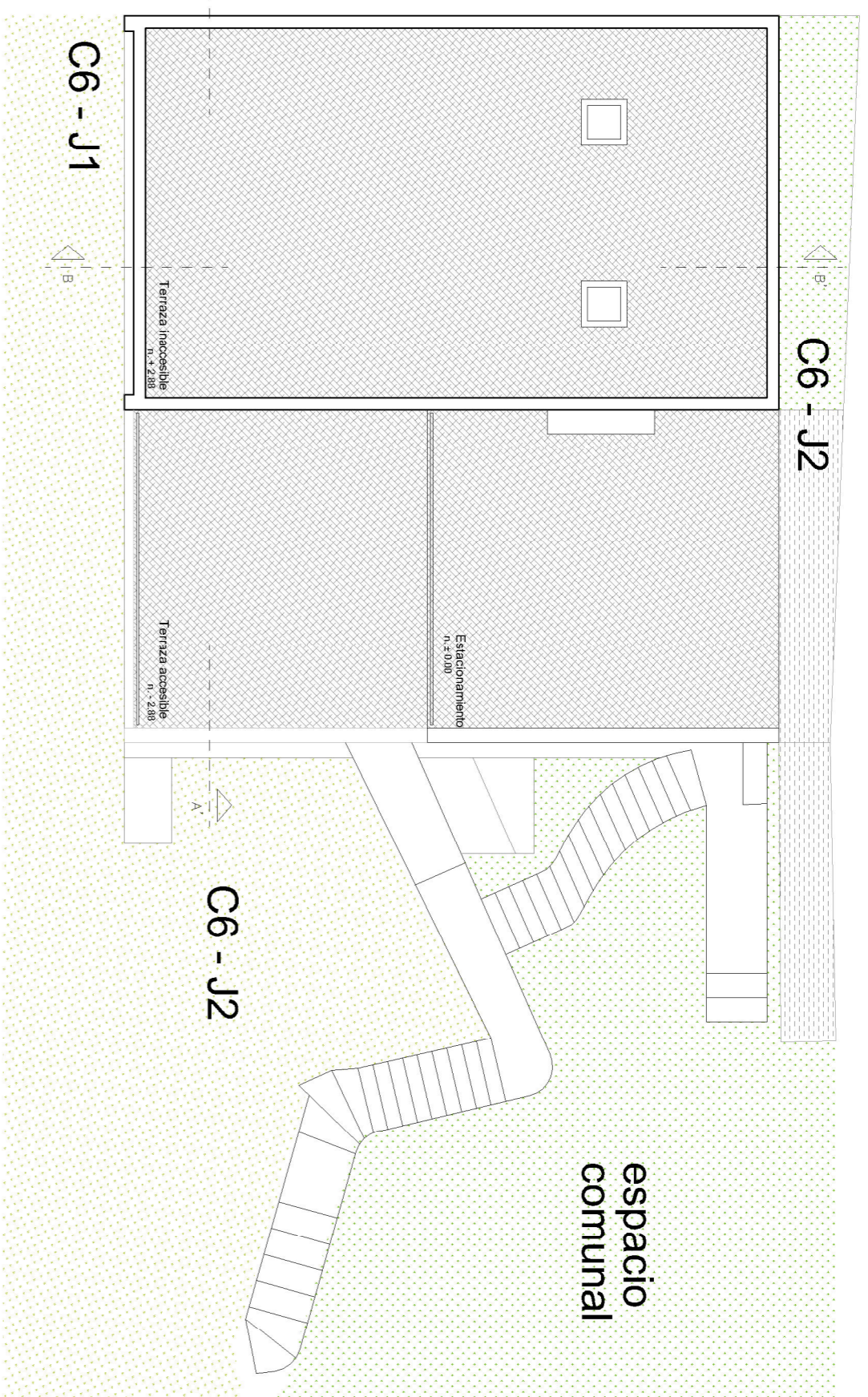

**PLANTA DE CUBIERTAS**  
Esc. 1:100

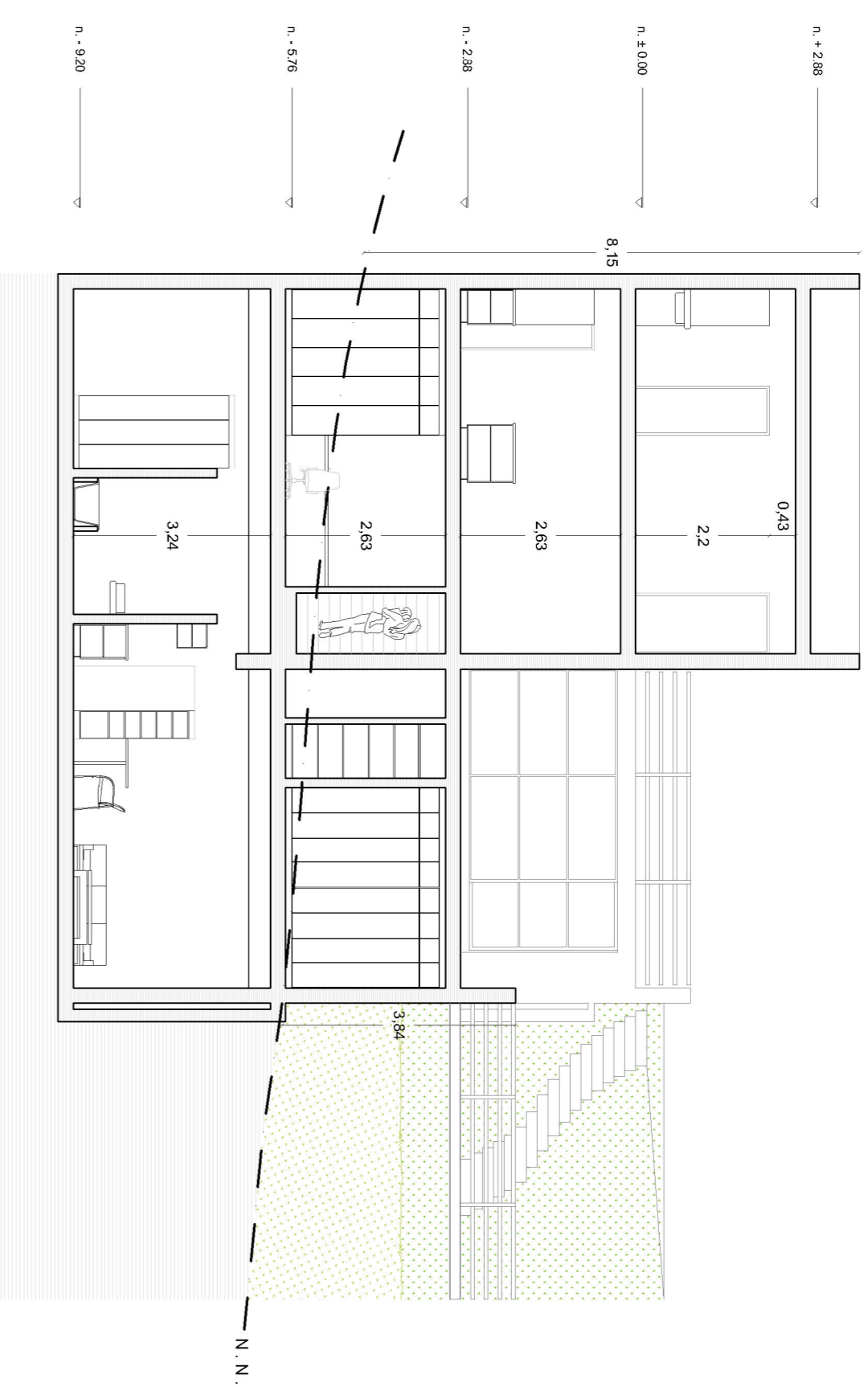

**CORTE A - A'**  
Esc. 1:100

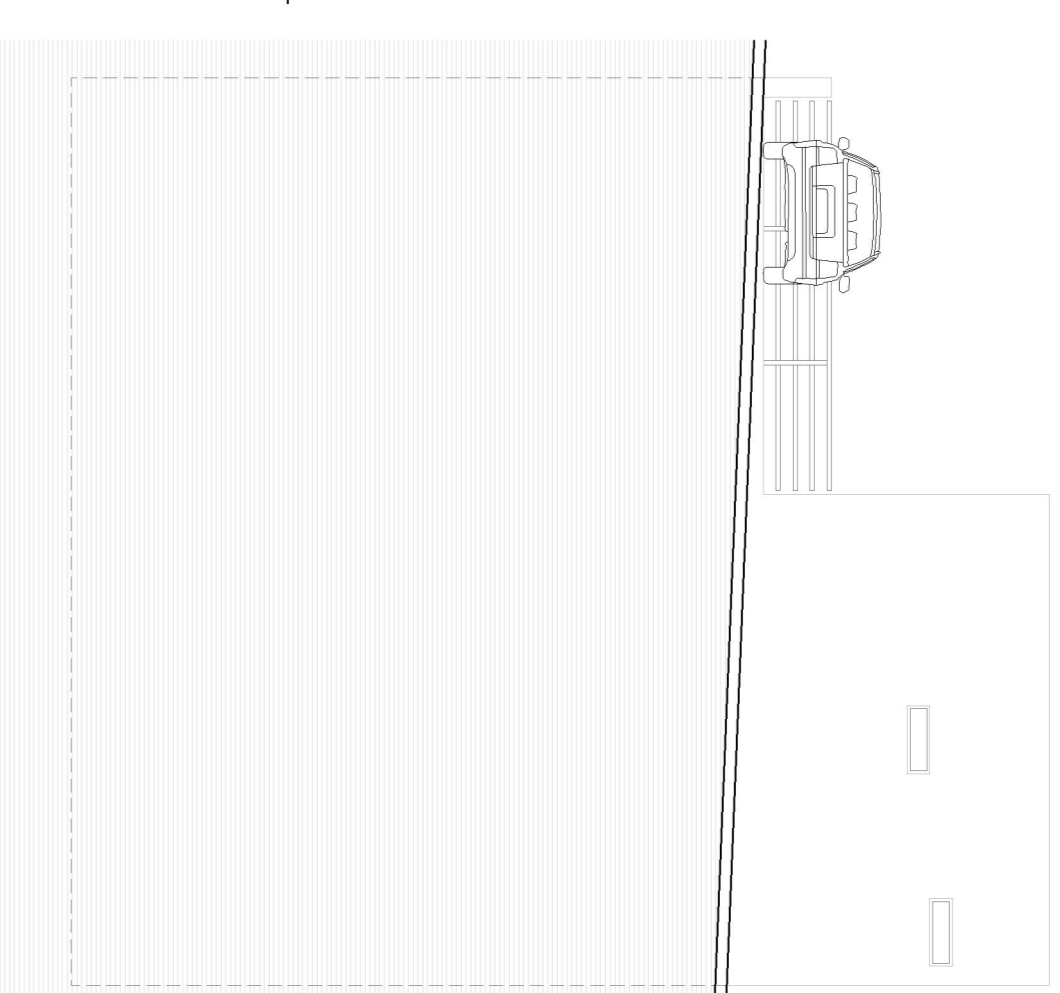

**FACHADA OESTE**  
Esc. 1:100

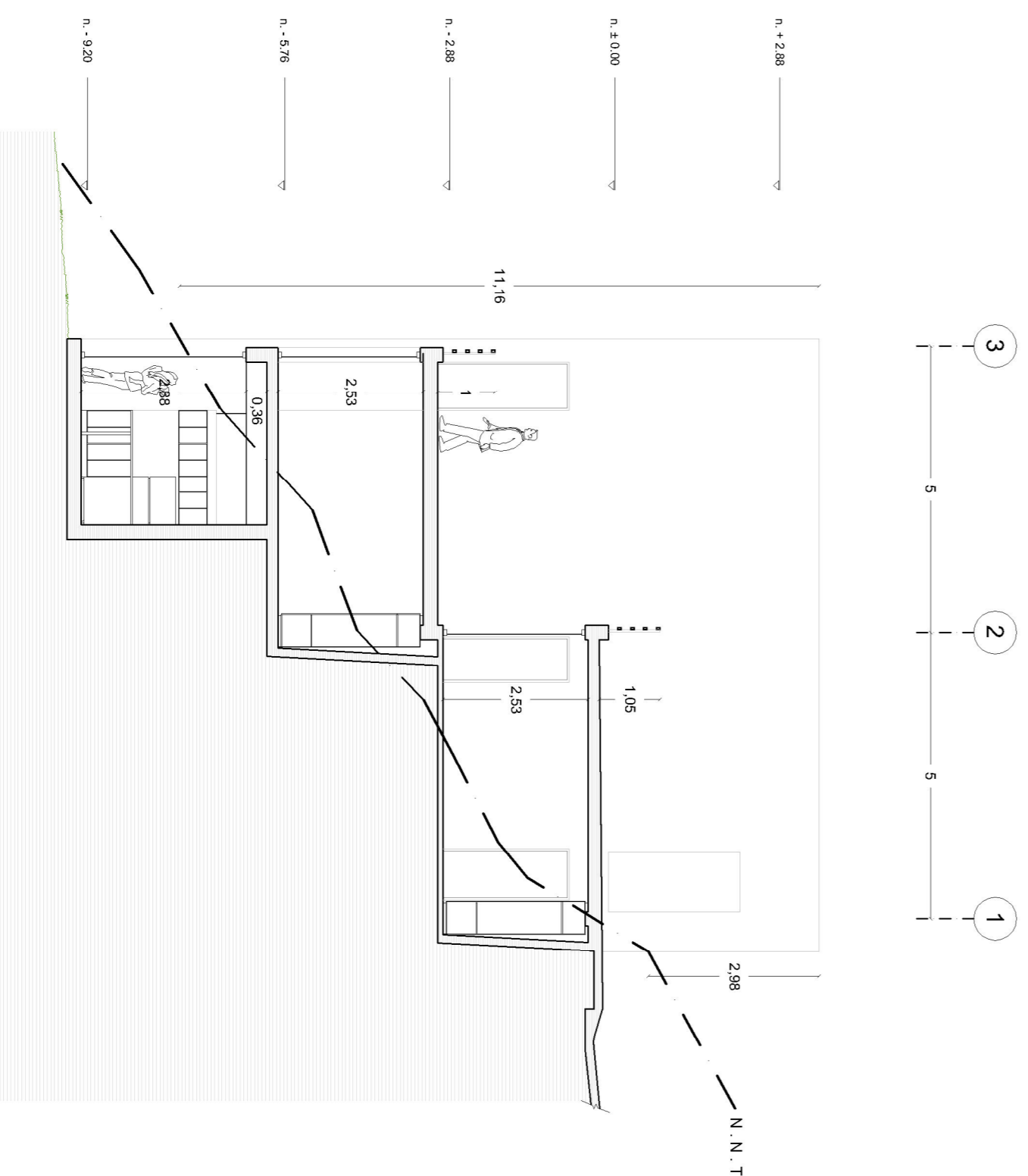

**CORTE FACHADA NORTE**  
Esc. 1:100

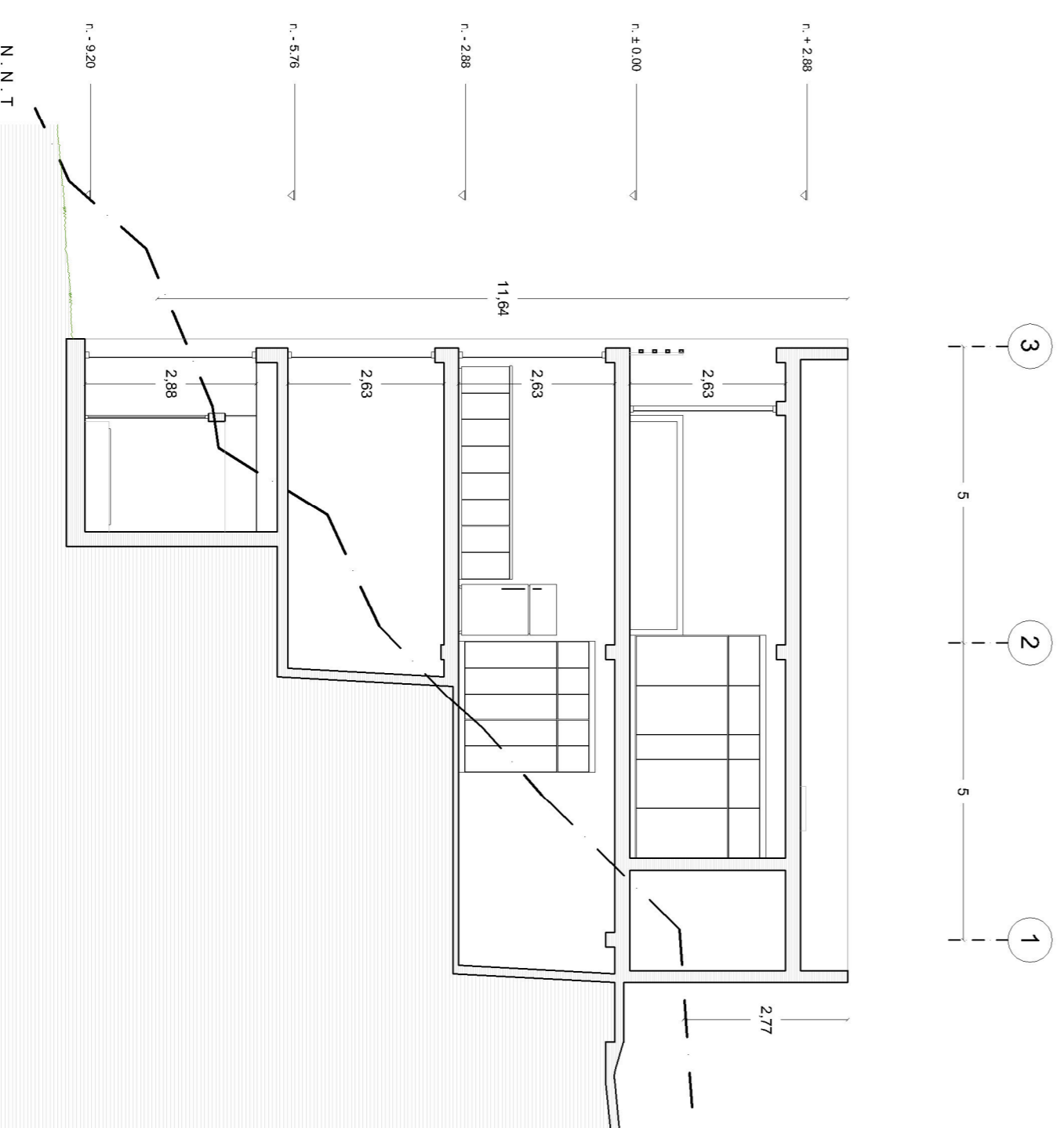

**CORTE B - B'**  
Esc. 1:100

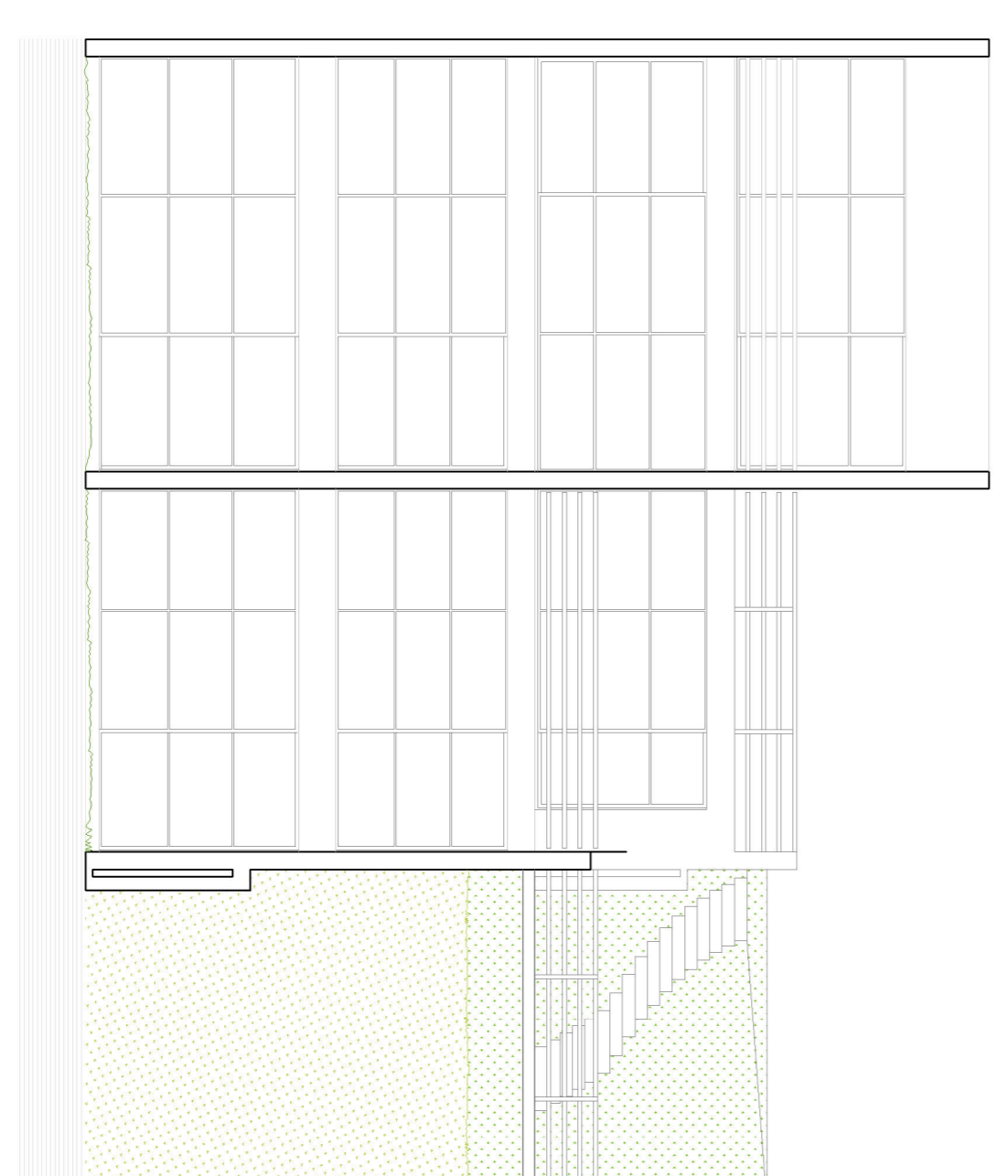

**FACHADA ESTE**  
Esc. 1:100