

GUAPULO - LOMA
MODIFICATORIOS Y AMPLIATORIOS

PROPIETARIOS Y APODERADOS

Sr. Handel Guayasamin Crespo C.I. 170300341 - 6
Sr. Igor Guayasamin Crespo C.I. 170382395 - 2

UBICACION

Camino de Orellana SIN - Guápulo / Itchimbia
Administración Zonal Centro (Manuela Sáenz)
Número de predio 530987 Clave catastral 10407 04 015 000 000 000
RIM N° 73/350 de 2021 - 01 - 29
Zonificación A8 (A605 - 35) / H2 (D203H - 70)

PROYECTO ARQUITECTÓNICO

Handel Guayasamin C., Arq.
CAE P887 / AM 1402 SENESCOT 1005-08-851487
Santiago Cuervo B. Arq.
CAE P5768 / AM 7302 SENESCOT 1027-04-545091
COLABORACION: Ricardo González Vargas, Arq.



CONSULTOR

CONTIENE
CASA 4 (C4)
PLANTA CUBIERTAS
CORTE A-A' / CORTE B-B'
FACHADA ESTE
FACHADA NORTE

ESCALA INDICADA

FECHA JUNIO 2021

SELLOS MUNICIPALES

CONDUJO
AR

JURAMENTO
DE
10 15

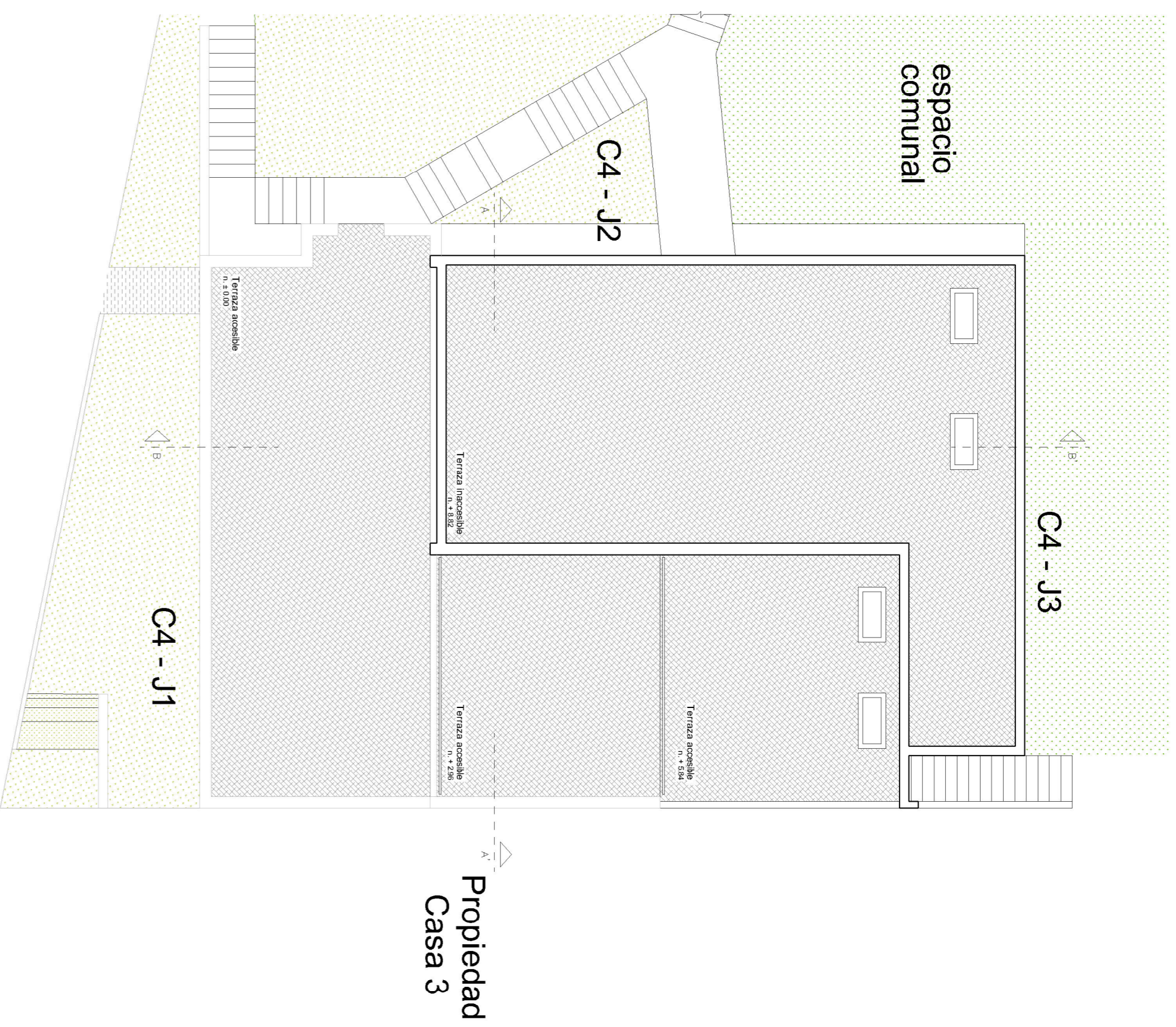

PLANTA DE CUBIERTAS
Esc. 1:100

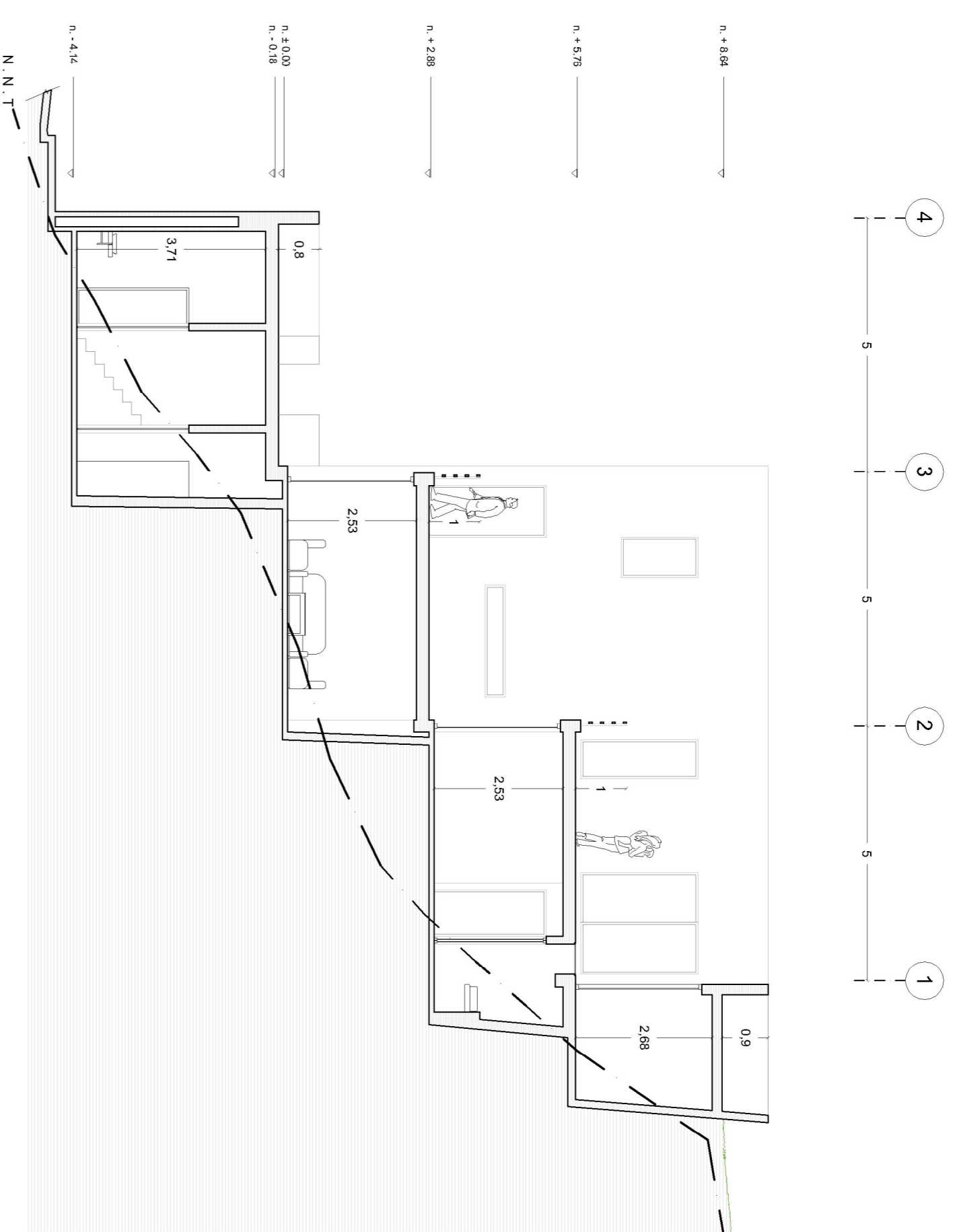

CORTE FACHADA NORTE
Esc. 1:100



FACHADA ESTE
Esc. 1:100

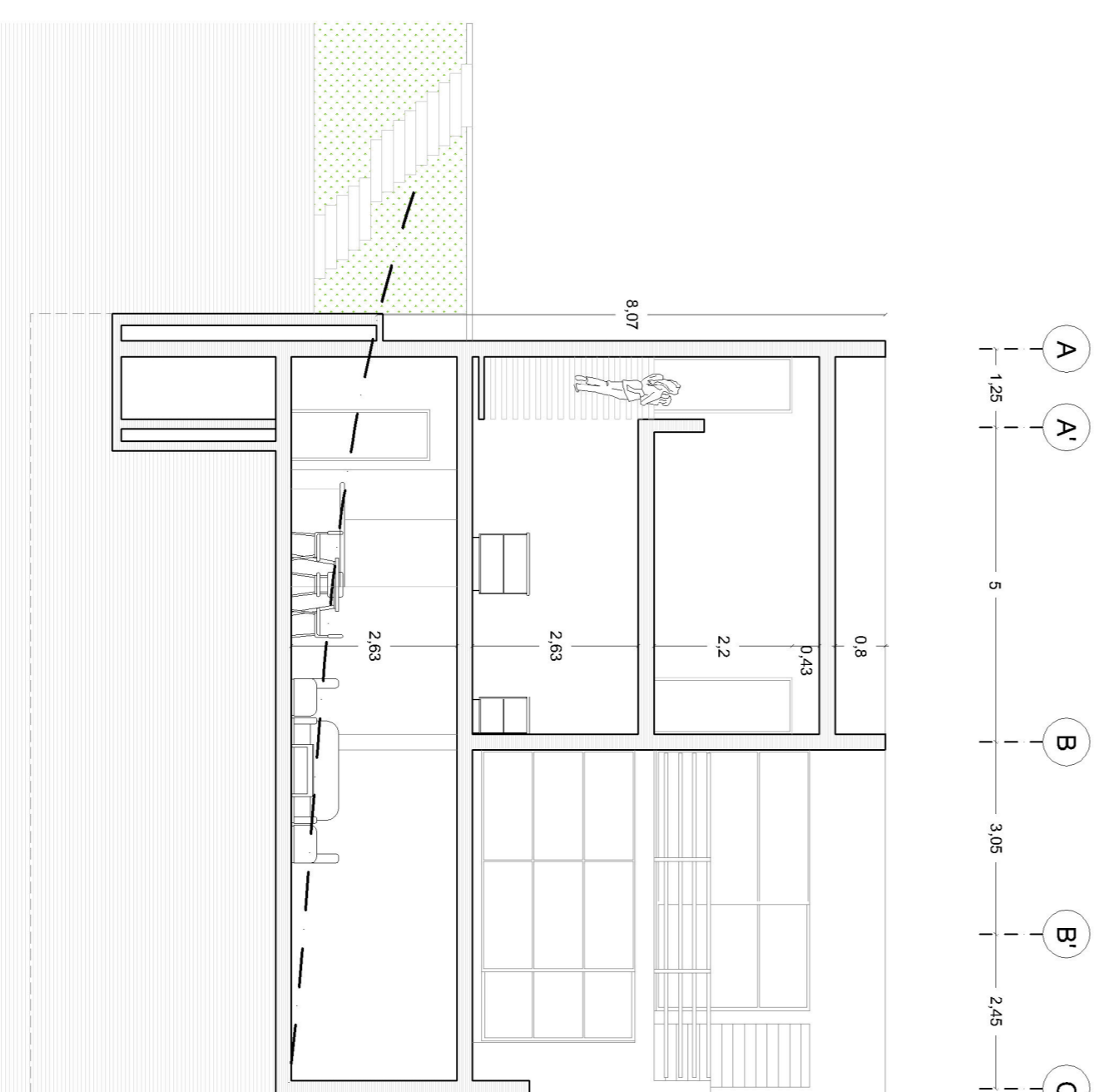

CORTE A - A'
Esc. 1:100

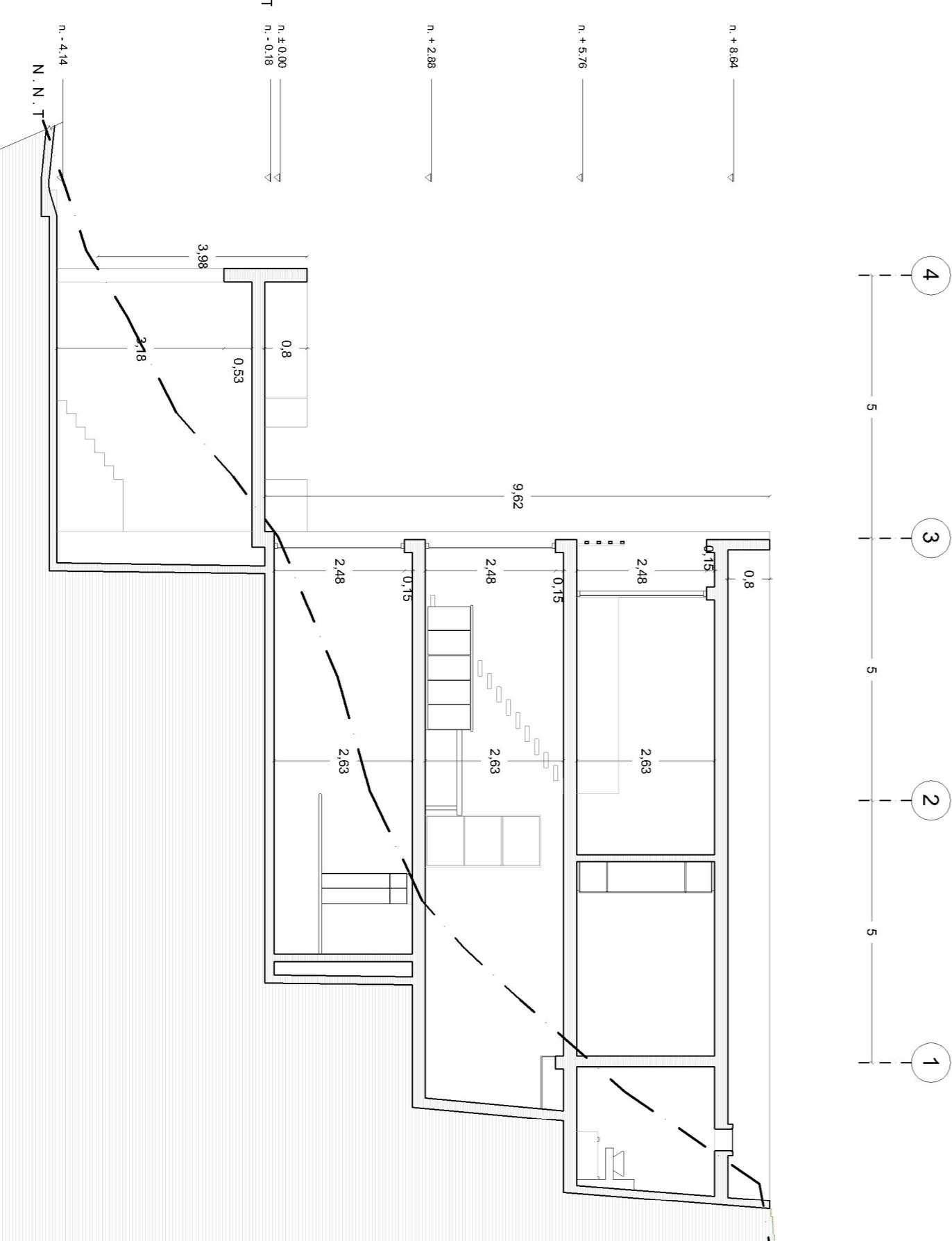

CORTE B - B'
Esc. 1:100