

DANOS	DETERIOROS
A1 Desportillados	B1 Oxidación
A2 Rotura	B2 Estallamiento
A3 Hundiimiento	B3 Deformación
A4 Fisura	B4 Efluviancia
A5 Derrame	B5 Desprendimiento
A6 Colapso	B6 Desplazamiento
A7 Perforaciones	B7 Pudrición
A8 Desgaste	B8 Abolsamiento
A9 Faltantes	B9 Fisuras

DEFECTOS	AGENTES DE DETERIORO
C1 Edificación precaria	D1 Biológicos
C2 Sujeción precaria	D2 Vegetales
C3 Instalación vista	D3 Basura
C4 Madera desprotegida	D4 Desechos industriales
C5 Espacio desprotegido	D5 Empozamiento

DEFECTOS	AGENTES DE DETERIORO
E1 Empozamientos	F1 Humedades
E2 Deslizamientos	F2 Combustibles
E3 Hundiimientos	F3 Eruentes
E4 Desprendimientos	F4 Gases
E5 Precariedad	F5 Basura/escombros
E6 Cables	F6 Excretas
E7 Pudrición	F7 Desechos
E8 Desechos	F8 Químicos
	F9 Agua empozada

AGENTES DISTURBANTES
G1 Instalación vista
G2 Edificación precaria
G3 Basura
G4 Anclados

MATERIALES	
Pisos	Paredes
S1 Cemento	P1 Adobe enlucido
S2 Baldaosa granítica	P2 Ladrillo enlucido
S3 Alfombra	P3 Ladrillo enlucido
S4 Vinyl	P4 Ladrillo visto
S5 Tierra	P5 Madera/zinc
S6 Madera	P6 Madera/vidrio
S7 Hierro	P7 Madera
	P8 Azulejo
	P9 Piedra
	P10 Hierro

Cielo raso
R1 Madera/zinc
R2 Hierro/zinc
R3 Hormigón
R4 Madera/asbesto

Planta de Silos y casa de maquinas N=+25.26
esc 1:100

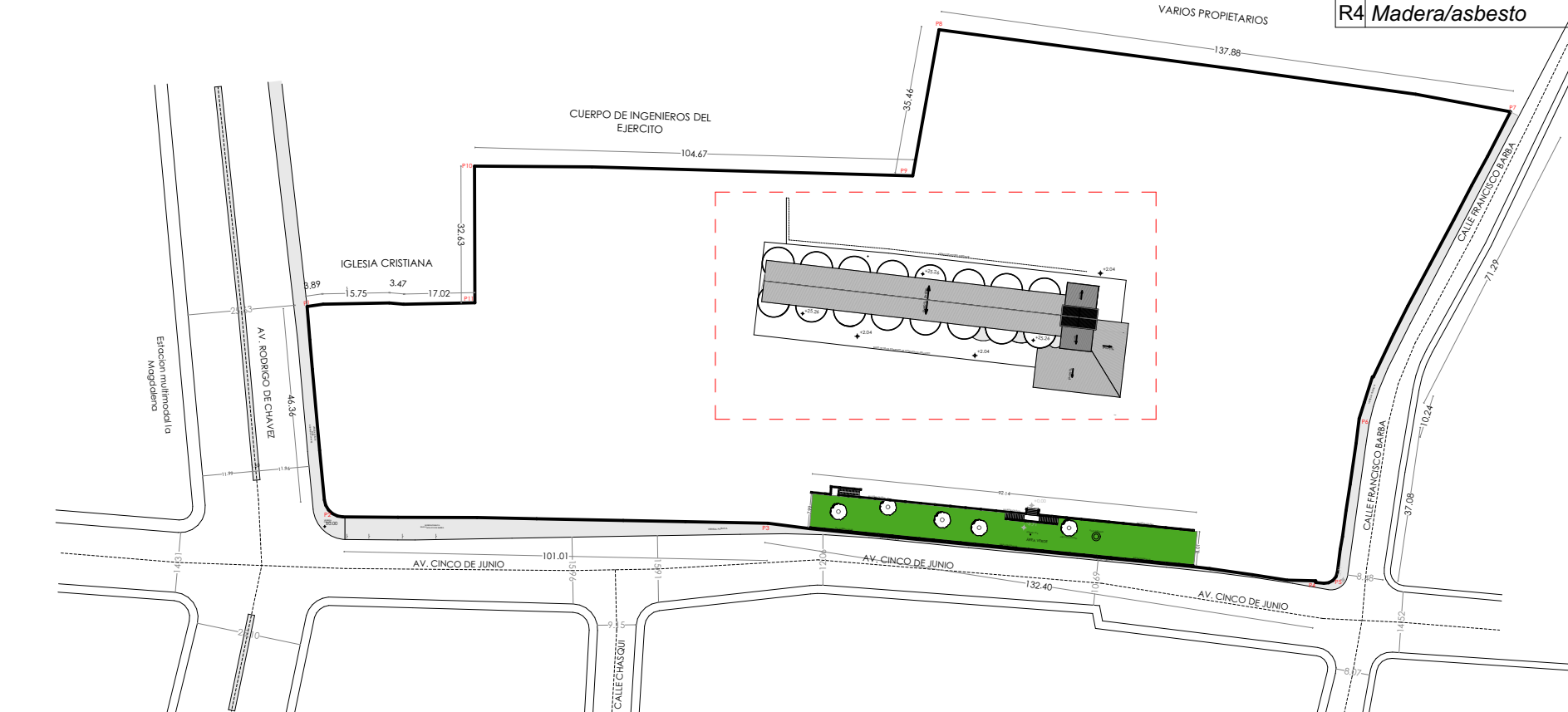

Ubicación en planta
esc 1:1500



Vista hacia casa de maquinas.

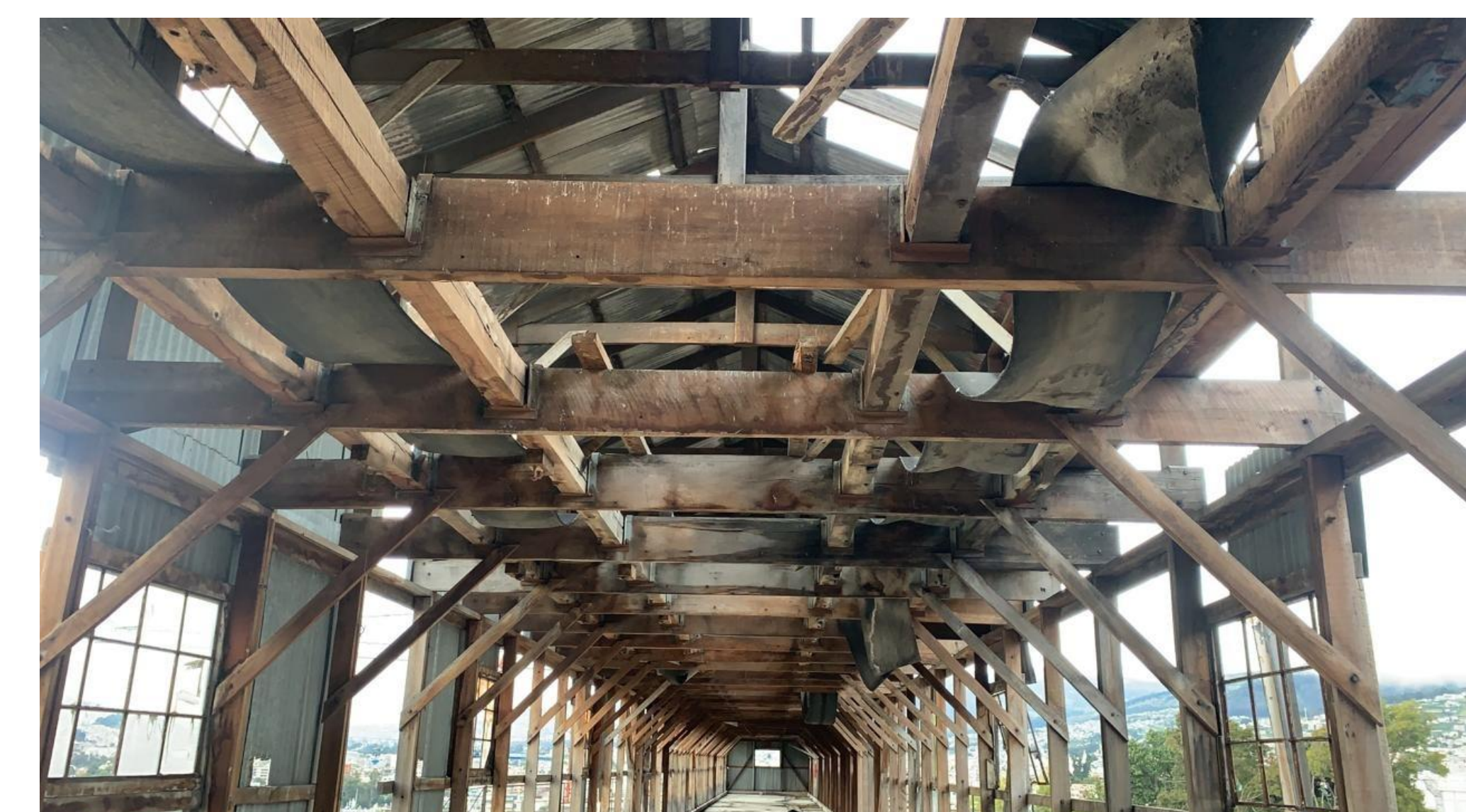

Silos nivel +25.26, estructura de madera deteriorada.



Silos nivel +25.26, paredes revestidas con plancha de zinc



Vista interior casa de maquinas, cubierta con planchas de zinc.



Silos nivel +25.26, estructuras deteriorada.



1 2 3

- 1.- Paredes revestidas de planchas de zinc en mal estado.
- 2.- Estructura de madera
- 3.- Perforaciones en losa de Silos

PROYECTO ARQUITECTONICO
"CENTRO COMERCIAL LA MAGDALENA"

Ubicación: AV RODRIGO DE CHAVEZ Y CINCO DE JUNIO

Contiene:
- Planta de Silos y casa de maquinas N=+25.26.
- Imágenes descriptivas.
- Ubicación en planta.
- Cuadro de patologías.

Fecha: MAYO 2021
Escala: LAS INDICADAS
Número de predio: 3697430
Clave catastral anterior: 3463-03-050-000-000-000

Propietario: [Logo]
Profesional: [Logo]
Lámina: P.03

REPRESENTANTE LEGAL: [Logo]
ARQ. ESTEBAN CORDERO
C.C. 10010214
SINERCHI 1007-05-04407

SELLOS MUNICIPALES: