

INTERVENCION (Casa de trabajo, clasificadores, elevadores y Silos para cebada)

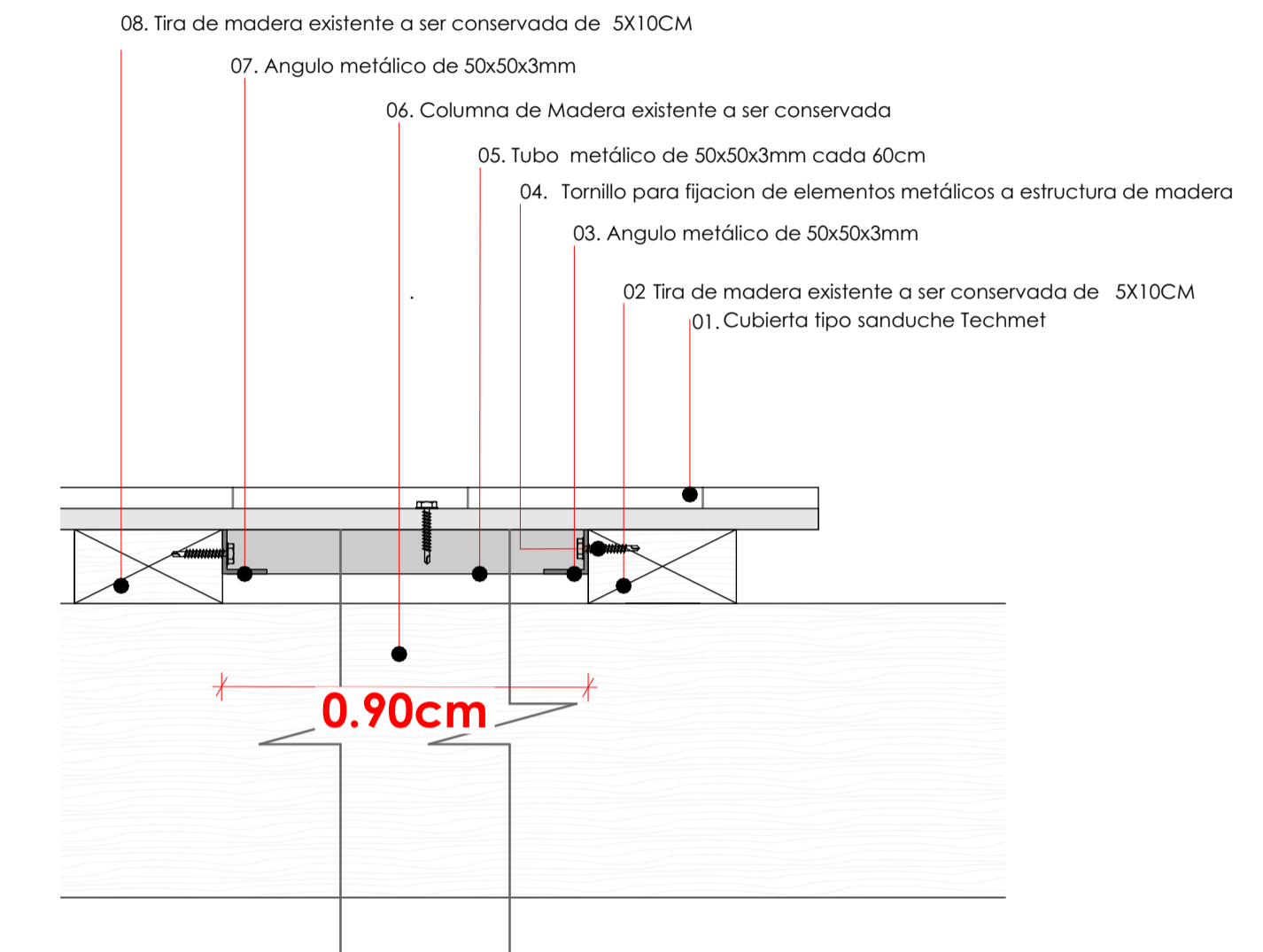

PROPUESTA (Elevaciones)

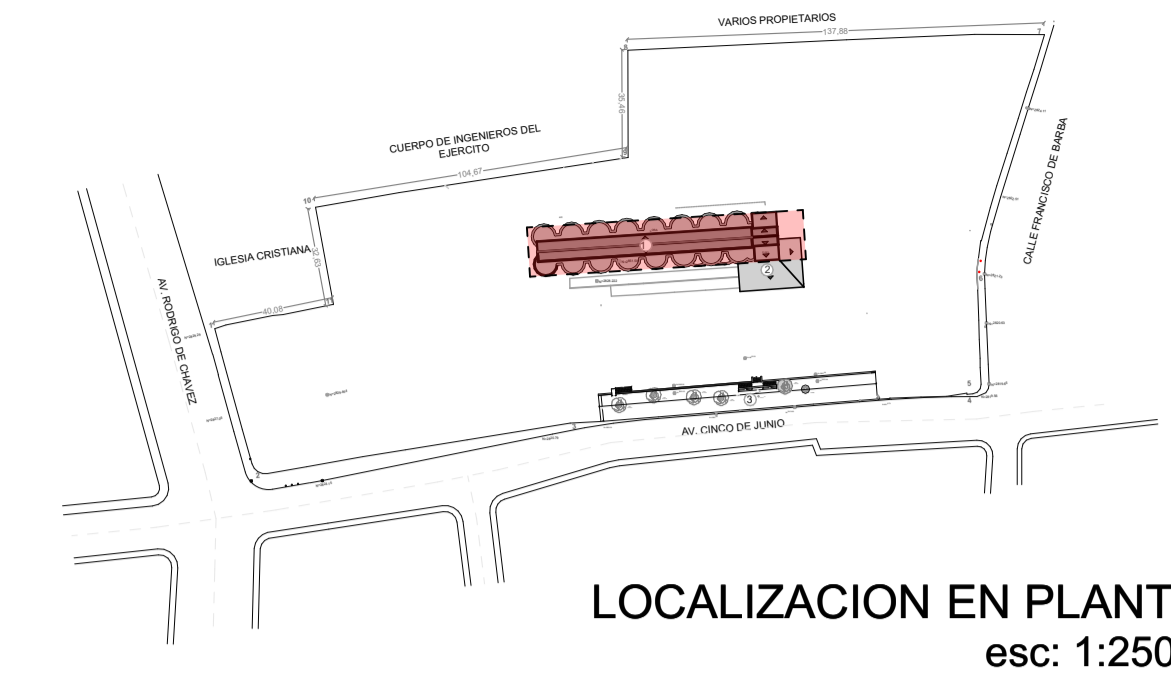
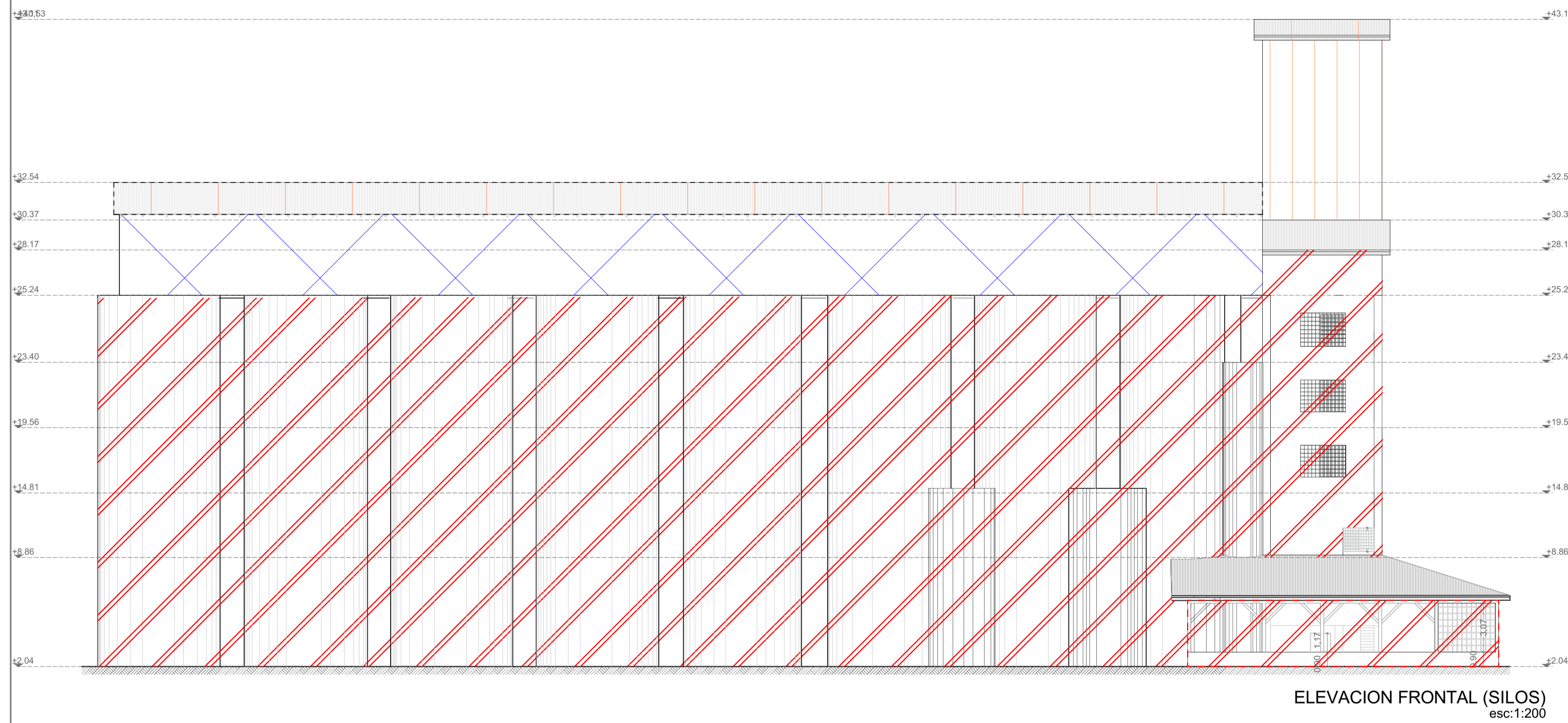
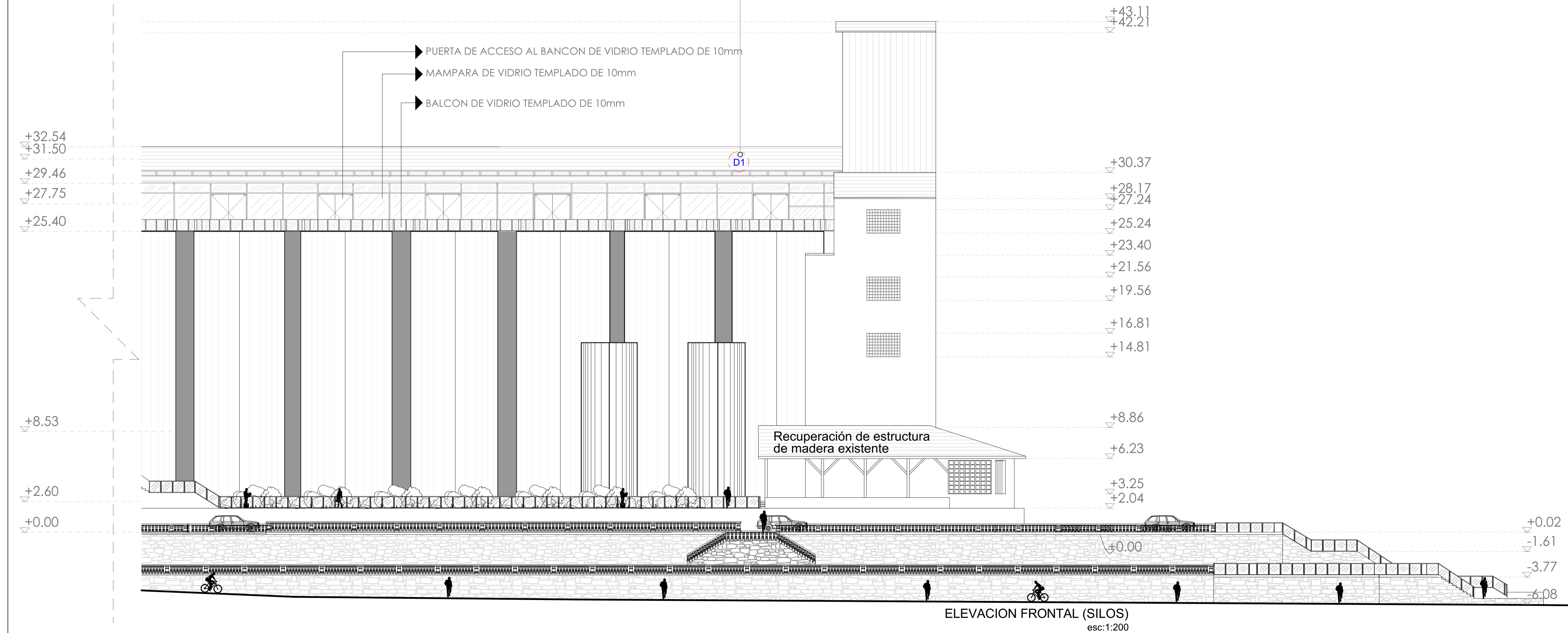

SIMBOLOGIA INTERVENCION

- Mantenimiento
- Integración
- Liberación
- Sustitución
- Obra Nueva

PROYECTO ARQUITECTONICO "CENTRO COMERCIAL LA MAGDALENA"		
Ubicación: AV RODRIGO DE CHAVEZ Y CINCO DE JUNIO		
Contiene: -ESTADO ACTUAL -ELEVACIONES -INTERVENCION -ELEVACIONES	Fecha: MAYO 2021	Escala: LAS INDICADAS
Numero de predio: 3697430		
Propietario:	Profesional:	Lámina: 1.07
REPRESENTANTE LEGAL Rc: 0194533901 Cord Intermediadora Cto. Ltda.	ARG. ESTEBAN CORDERO C.I.: 010185234 SINDECIT: 1007894947	
SELLOS MUNICIPALES:		