

INTERVENCION (Casa de trabajo, clasificadores, elevadores y Silos para cebada)

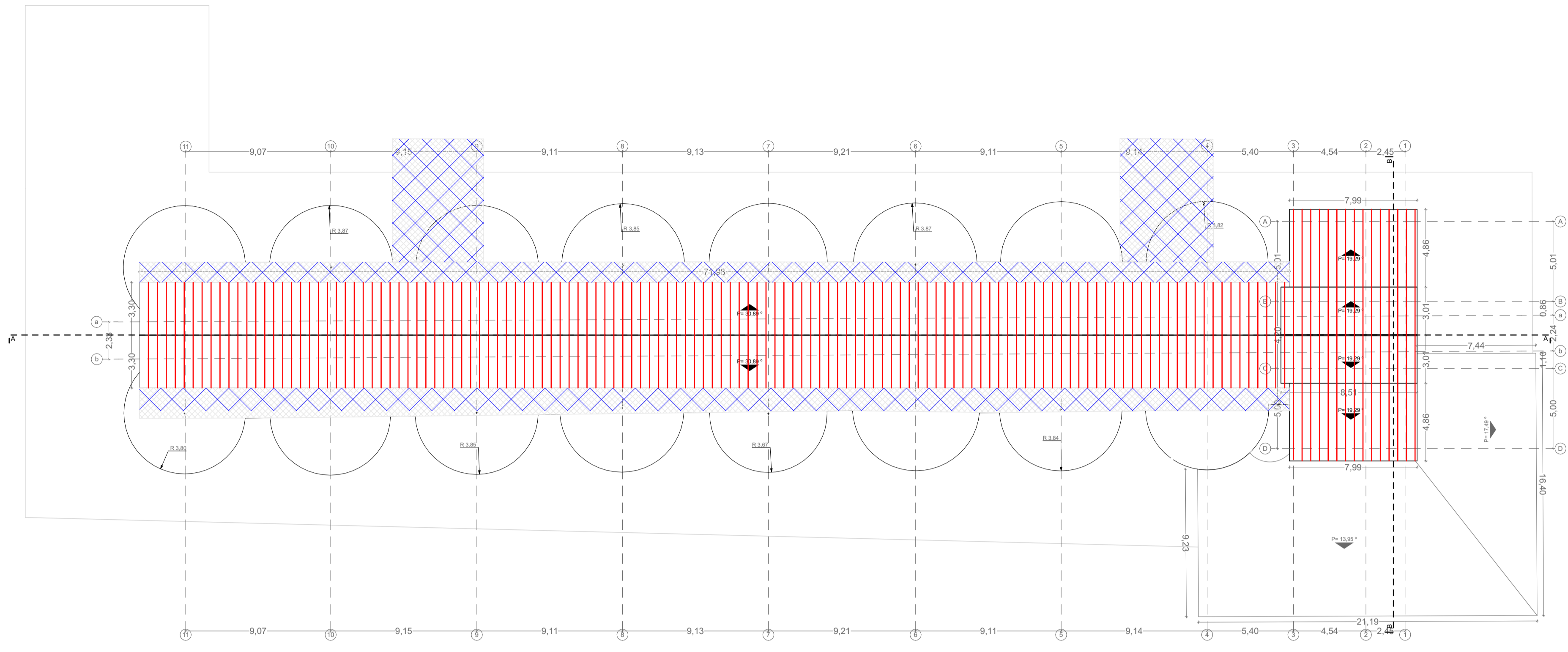

PLANTA DE CUBIERTAS
esc:1:200

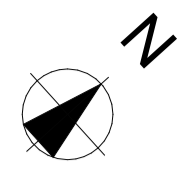
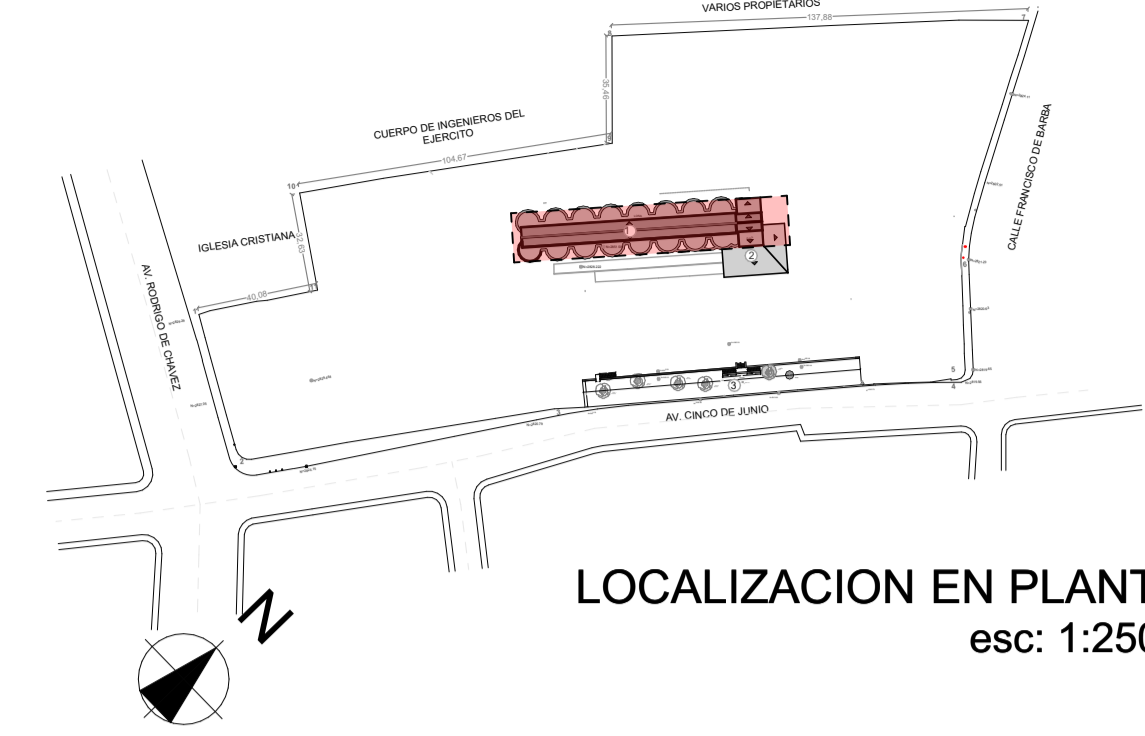

LOCALIZACION EN PLANTA
esc: 1:250

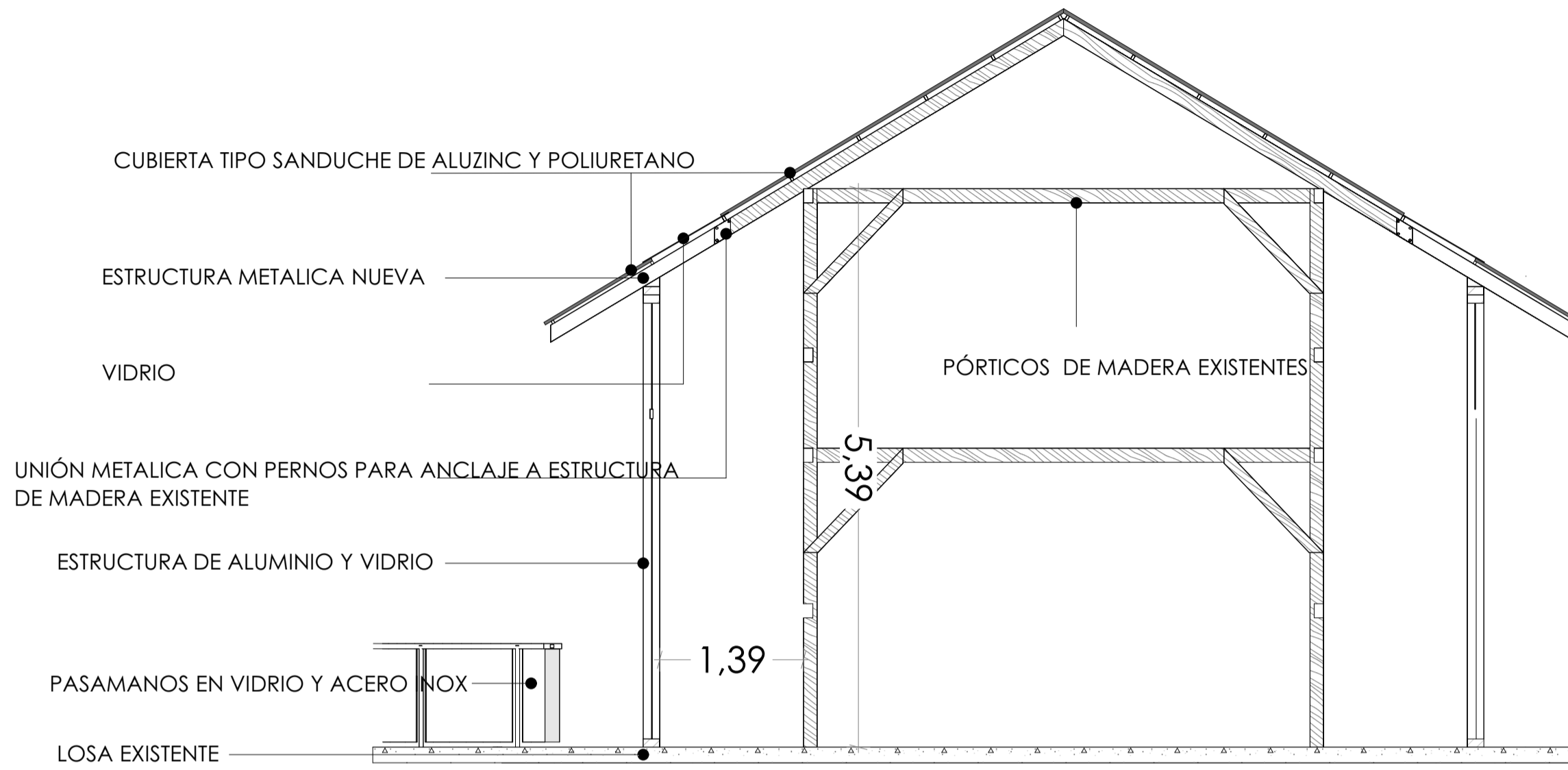

D1 Propuesta de Reabilitación de Pórticos Existentes
esc 1:100

PROPUESTA (Cubierta)

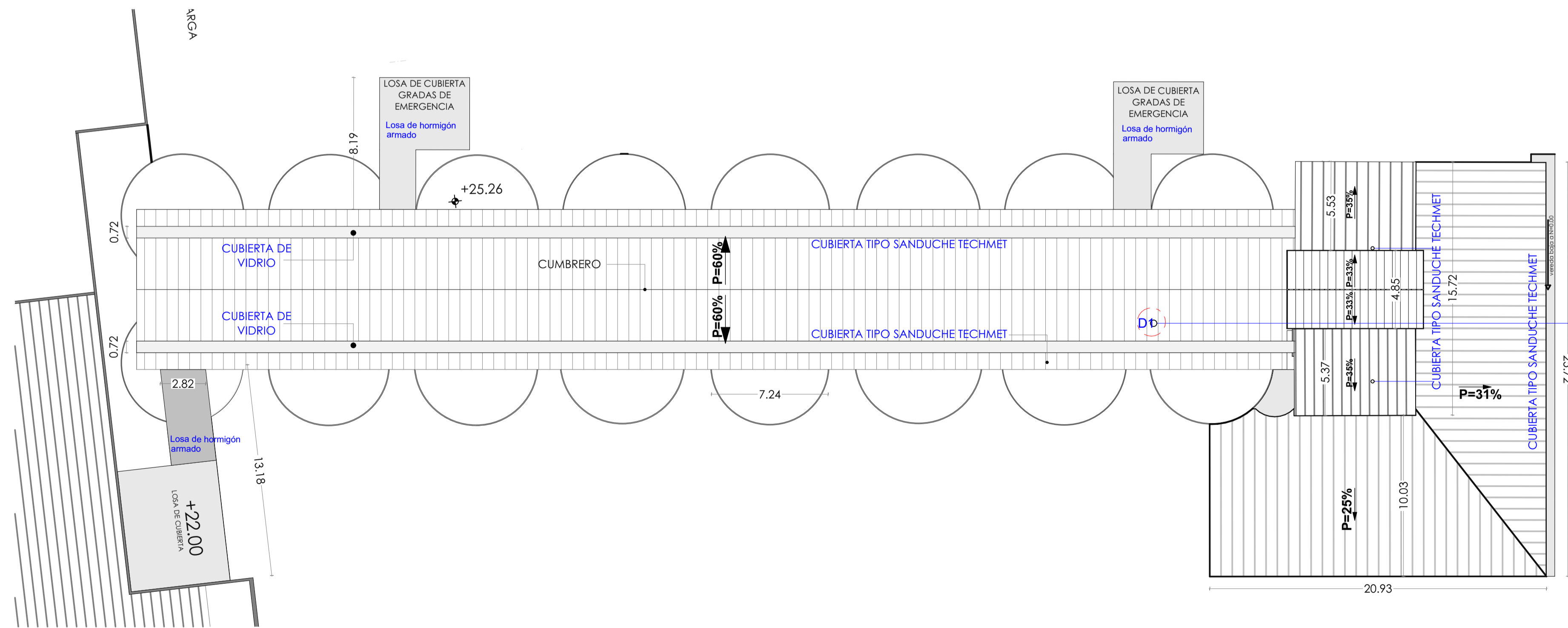
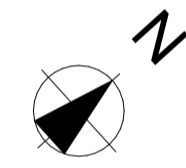

PLANTA DE CUBIERTAS
esc:1:200

SIMBOLOGIA INTERVENCION

- Mantenimiento
- Integración
- Liberación
- Sustitución
- Obra Nueva

PROYECTO ARQUITECTONICO		
"CENTRO COMERCIAL LA MAGDALENA"		
Ubicación: AV RODRIGO DE CHAVEZ Y CINCO DE JUNIO		
Contiene: -ESTADO ACTUAL -CUBIERTAS -INTERVENCION -CUBIERTAS	Fecha: MAYO 2021	Escala: LAS INDICADAS
Número de predio: 3697430		
Propietario:	Profesional:	Lámina: 1.05
REPRESENTANTE LEGAL RUC: 010000330001 Coral Hipermercados Cía. Ltda.	ARQ. ESTEBAN CORDERO C: 0100002024 SENECYT: 1037-03-394897	
SELLOS MUNICIPALES:		