

Elevación hacia la Av. 5 de junio.
esc 1:200

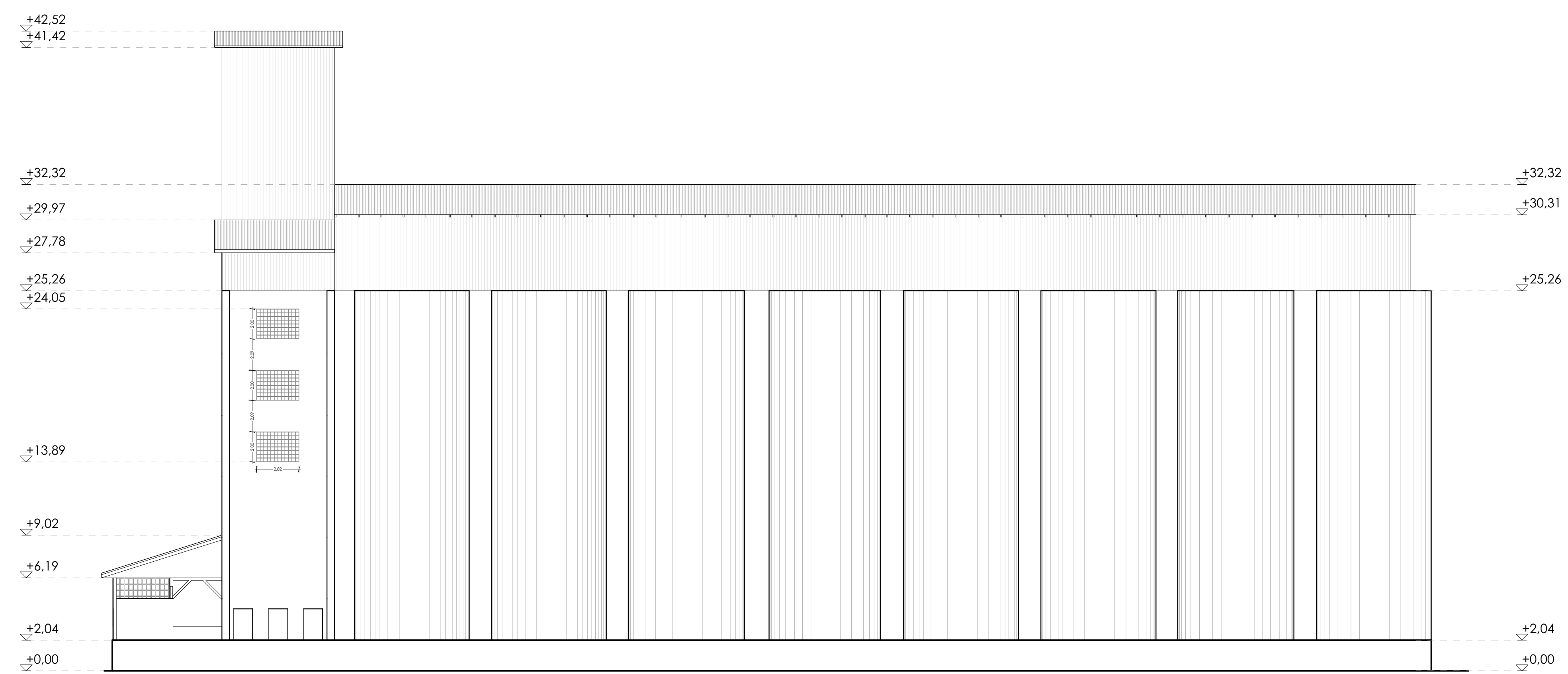

Elevación posterior de Silos.
esc 1:200

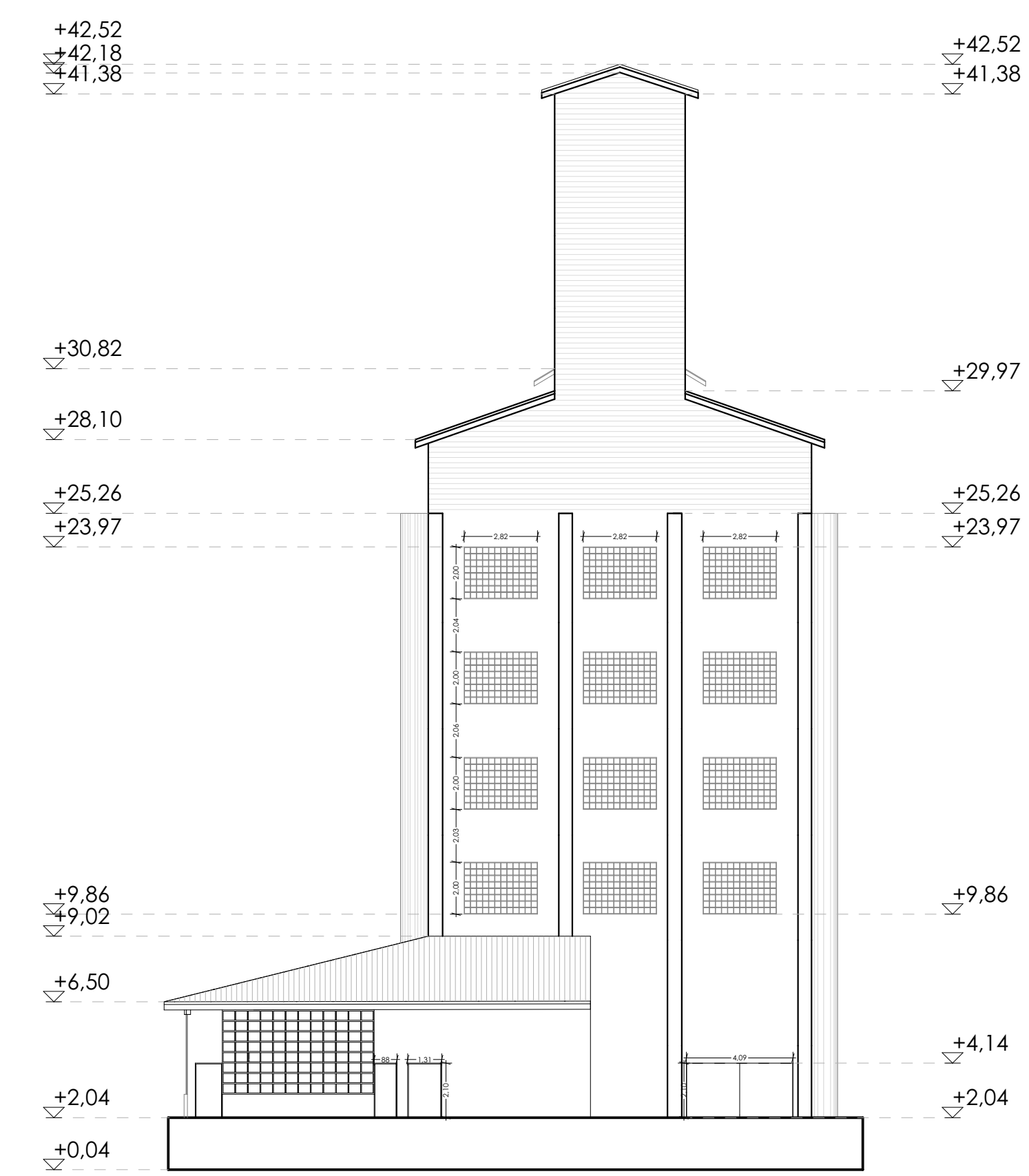

Elevación hacia la la calle Francisco Barba
esc 1:200

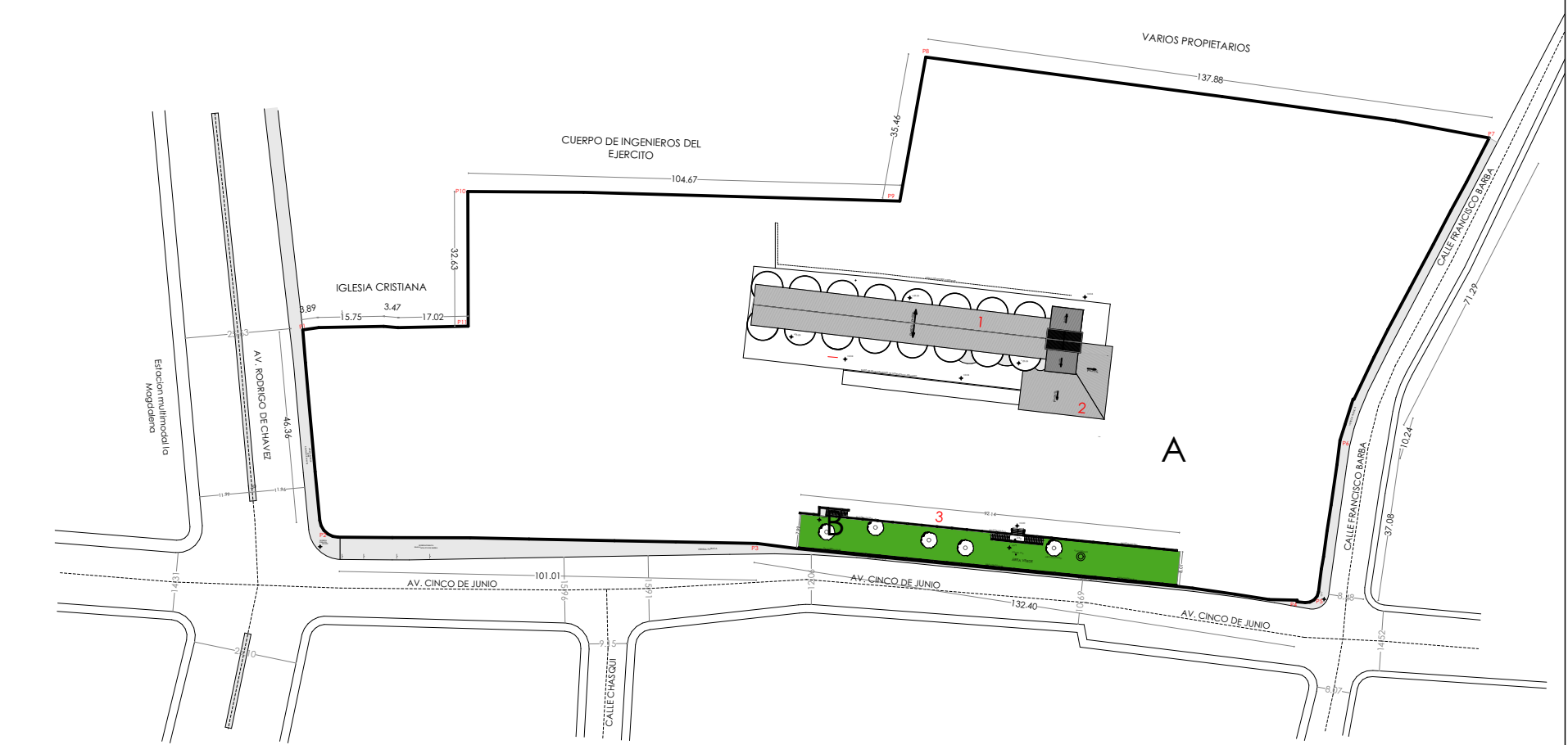

Ubicación en planta
esc 1:1500

PROYECTO ARQUITECTONICO "CENTRO COMERCIAL LA MAGDALENA"		
Ubicación: AV RODRIGO DE CHAVEZ Y CINCO DE JUNIO		
Contiene:	Fecha:	Escala:
- Elevación hacia la Av. 5 de junio - Elevación hacia la la calle Francisco Barba - Elevación posterior de Silos	MAYO 2021	LAS INDICADAS
	Numero de predio:	3697430
	Clave catastral anterior:	30403-03-050-000-000-000
Propietario:	Profesional:	Lámina:
		EA.04
REPRESENTANTE LEGAL R.O. 0194203981 Carr. Páramo-Cajas Viejas	ARG. ESTEBAN CORDERO C.I. 101082044 SINSECHI 10103-01867	
SELLOS MUNICIPALES:		