

ELEVACIÓN FRONTAL HACIA LA CALLE 5 DE JUNIO
TRAMO 1
 escala: 1:150

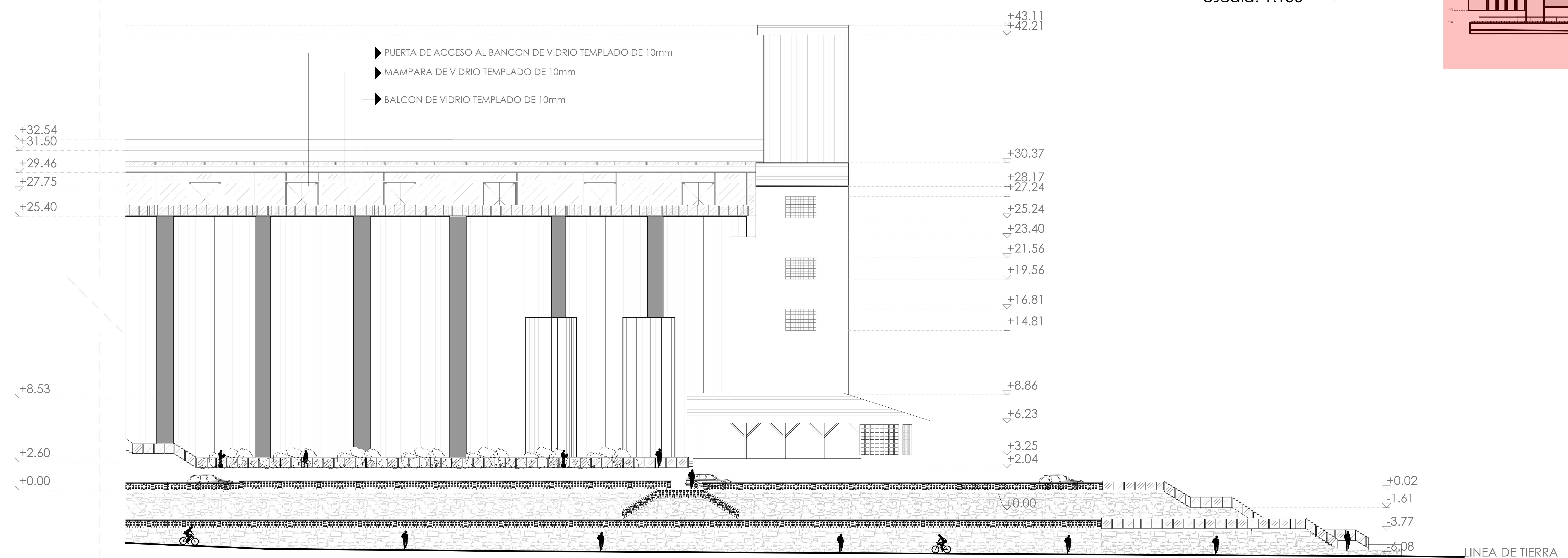

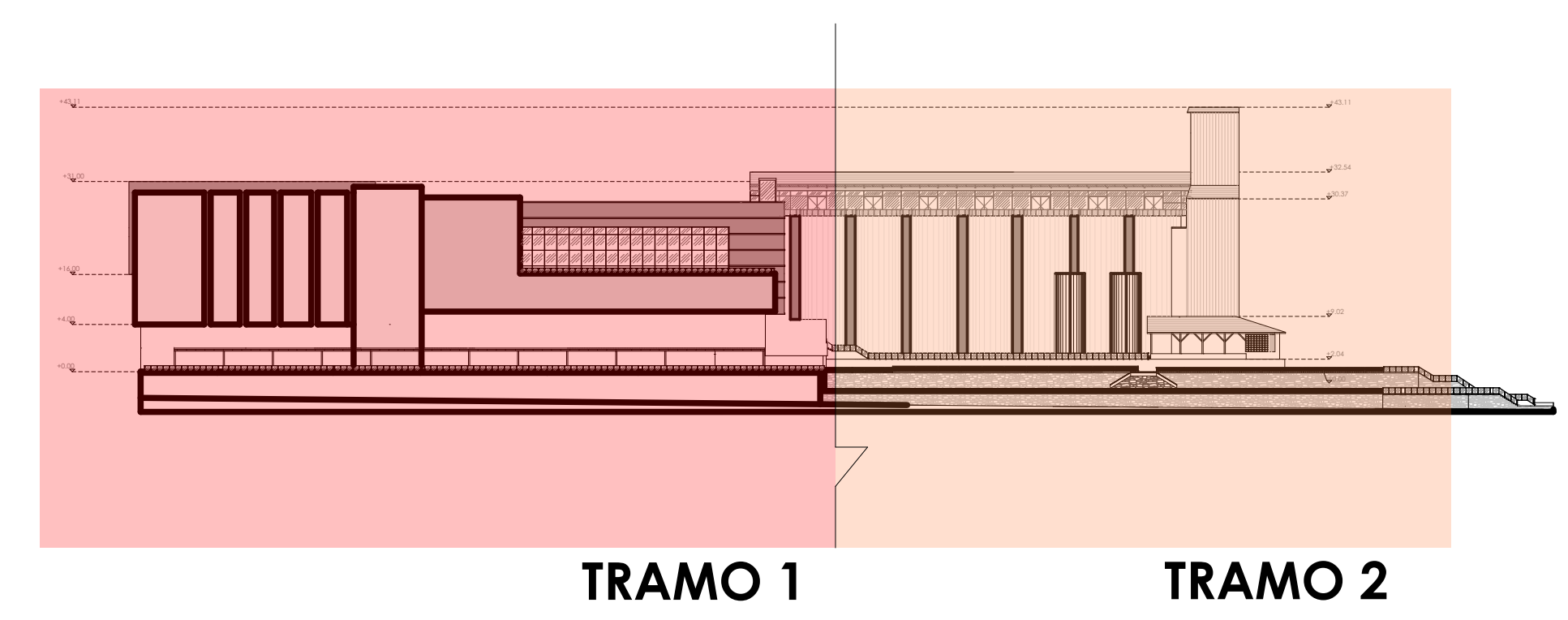
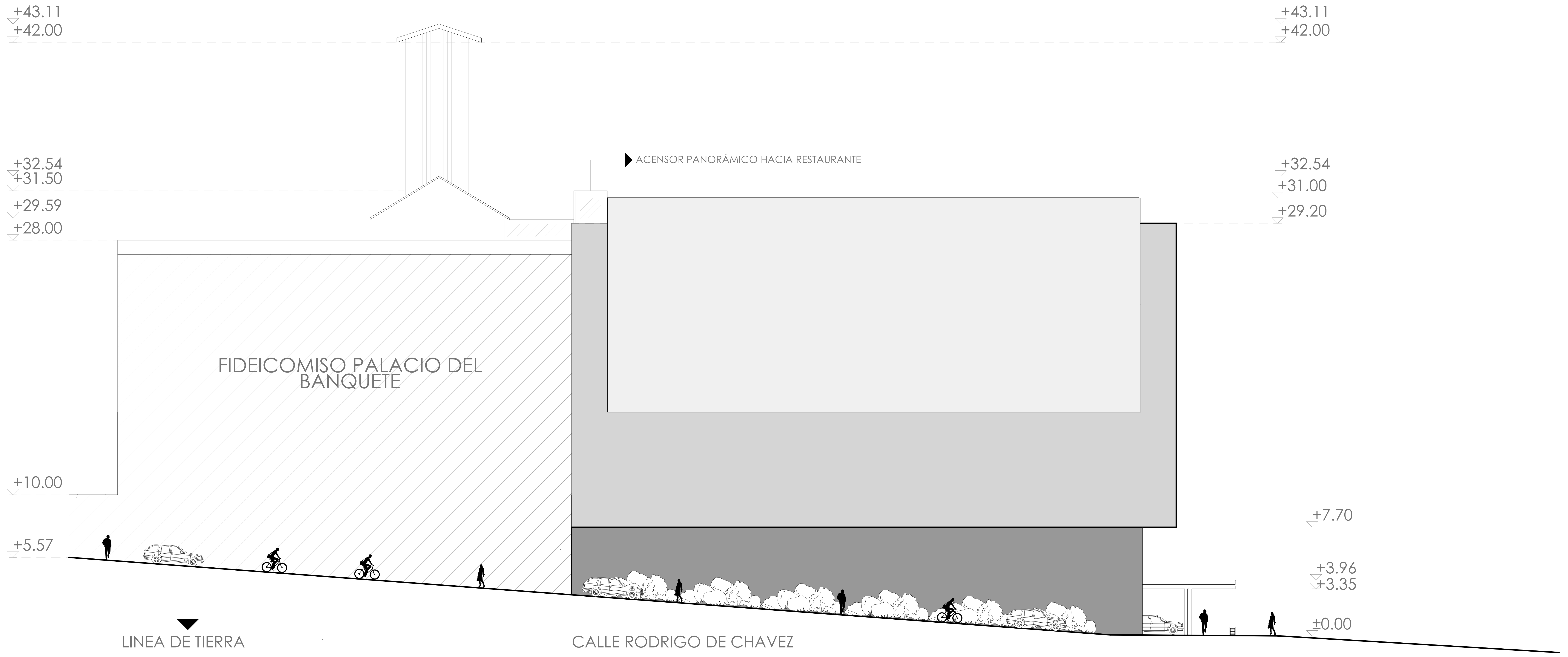

ELEVACIÓN FRONTAL HACIA LA CALLE 5 DE JUNIO
TRAMO 2
 escala: 1:150

PROYECTO ARQUITECTONICO "CENTRO COMERCIAL LA MAGDALENA"		
Ubicación: AV RODRIGO DE CHAVEZ Y CINCO DE JUNIO		
Contiene: ELEVACIÓN FRONTAL HACIA LA CALLE 5 DE JUNIO	Fecha: MAYO 2021	Escala: LAS INDICADAS
Número de predio: 3697430		Clave catastral anterior: 30423-03-050-000-000-000
Propietario: 	Profesional: 	Lámina: A.12
SELLOS MUNICIPALES:		



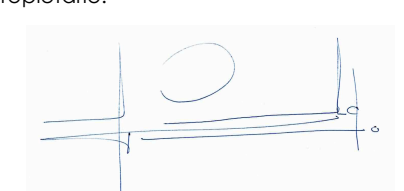

ELEVACIÓN LATERAL IZQUIERDA HACIA LA CALLE RODRIGO DE CHAVEZ
 escala: 1:100

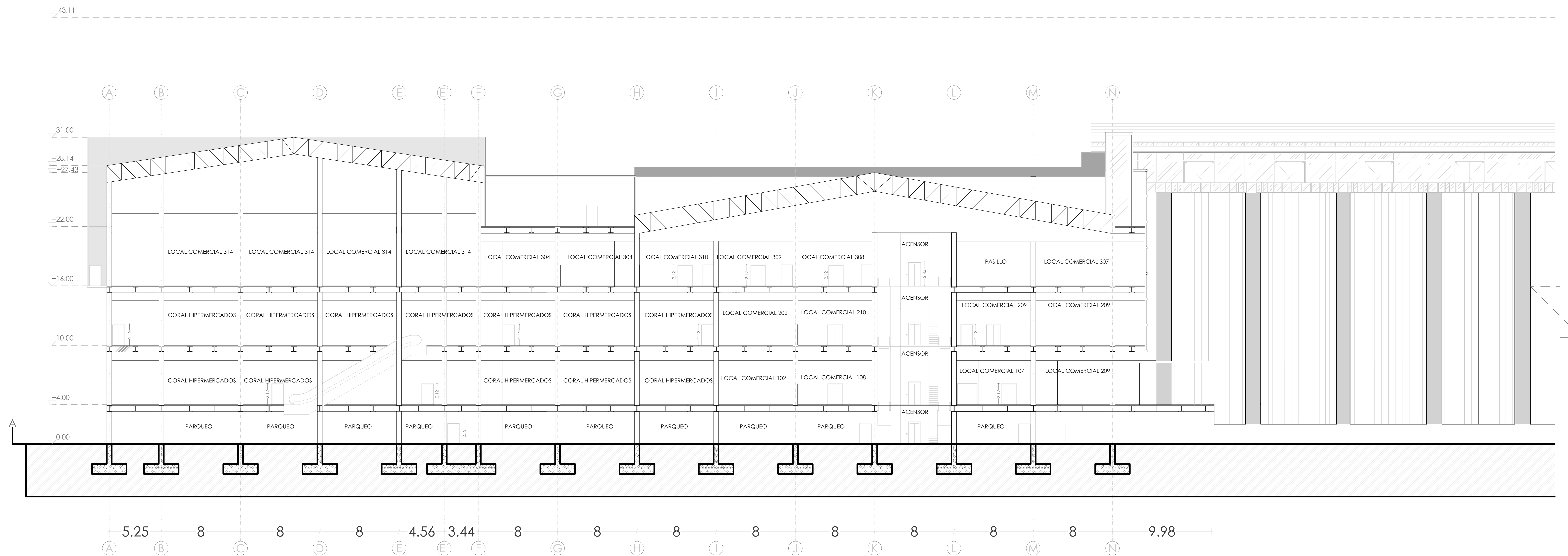
<p>PROYECTO ARQUITECTONICO "CENTRO COMERCIAL LA MAGDALENA"</p>		
<p>Ubicación: AV RODRIGO DE CHAVEZ Y CINCO DE JUNIO</p>		
<p>Contiene: ELEVACIÓN LATERAL IZQUIERDA HACIA CALLE RODRIGO DE CHAVEZ</p>	<p>Fecha: MAYO 2021</p>	<p>Escala: LAS INDICADAS</p>
<p>Numero de predio: 3697430</p>		<p>Clave catastral anterior: 30423-03-050-000-000-000</p>
<p>Propietario: </p>	<p>Profesional: </p>	<p>Lámina: A.13</p>
<p>REPRESENTANTE LEGAL <small>REG. 1116022000</small> <small>Cant. Herrerías Cda. 1996</small></p>	<p>ARG. ESTEBAN CORDERO <small>C. 1000204</small> <small>SENDECIT. 187103.0467</small></p>	
<p>SELLOS MUNICIPALES:</p>		



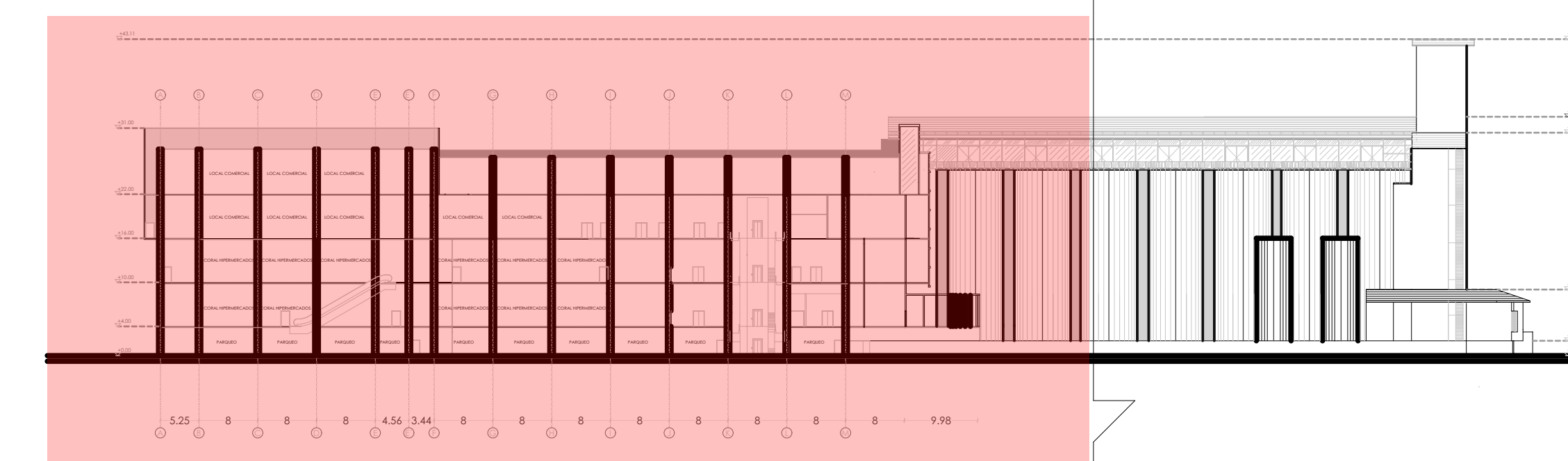

CORTE LONGITUDINAL A-A
escala: 1:150

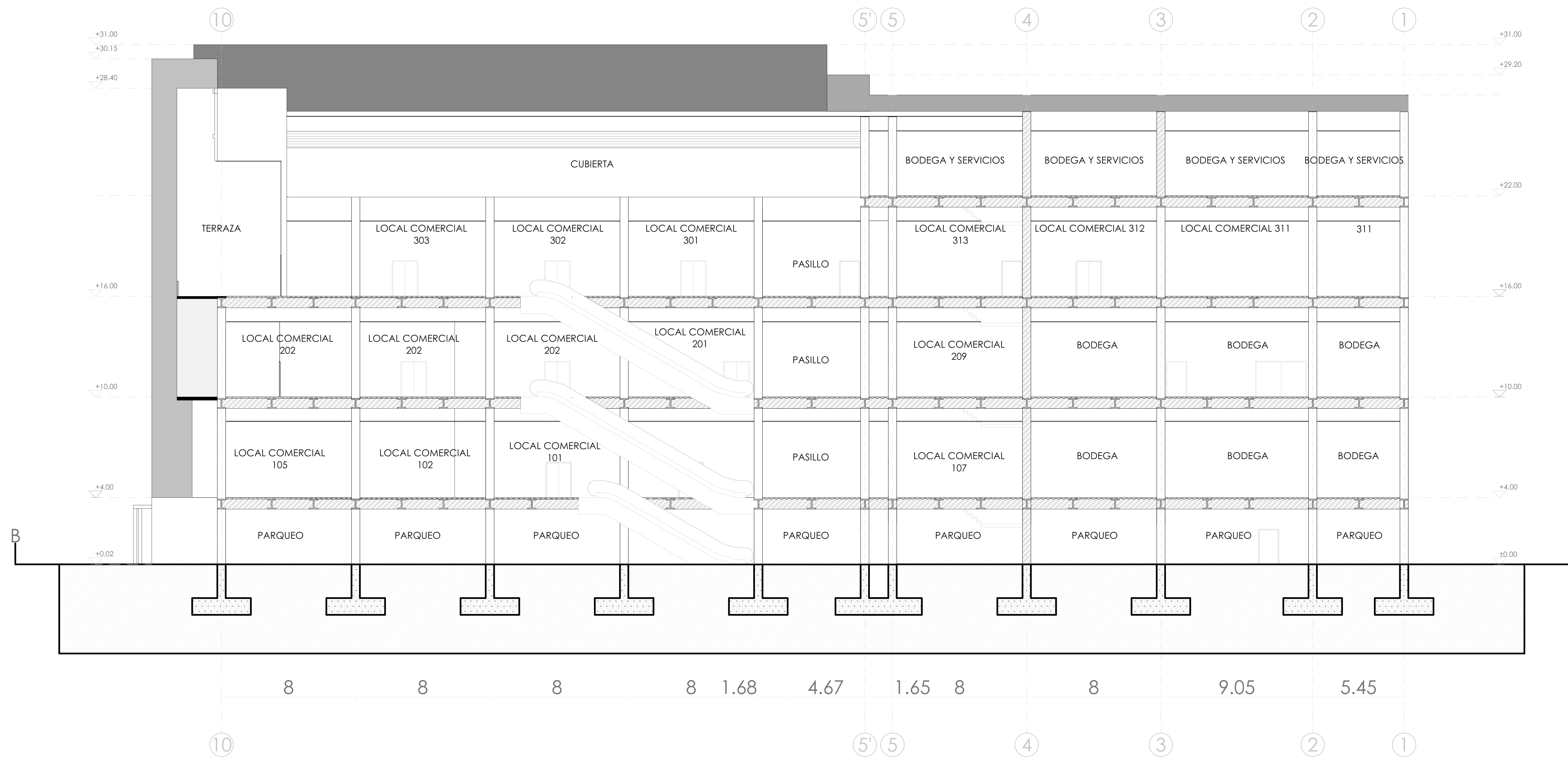

PROYECTO ARQUITECTONICO "CENTRO COMERCIAL LA MAGDALENA"		
Ubicación: AV RODRIGO DE CHAVEZ Y CINCO DE JUNIO		
Contiene: -CORTE LONGITUDINAL A-A	Fecha: MAYO 2021	Escala: LAS INDICADAS
	Numero de predio: 3697430	Clave catastral anterior: 30423-03-050-000-000-000
Propietario:  REPRESENTANTE LEGAL Rafael HERRERA Coral Hipermercados Cía. 1995	Profesional:  ARG. ESTEBAN CORDERO C. 100002014 SIN/ECH/ 1971-05-26/67	Lámina: A.14
SELLOS MUNICIPALES:		



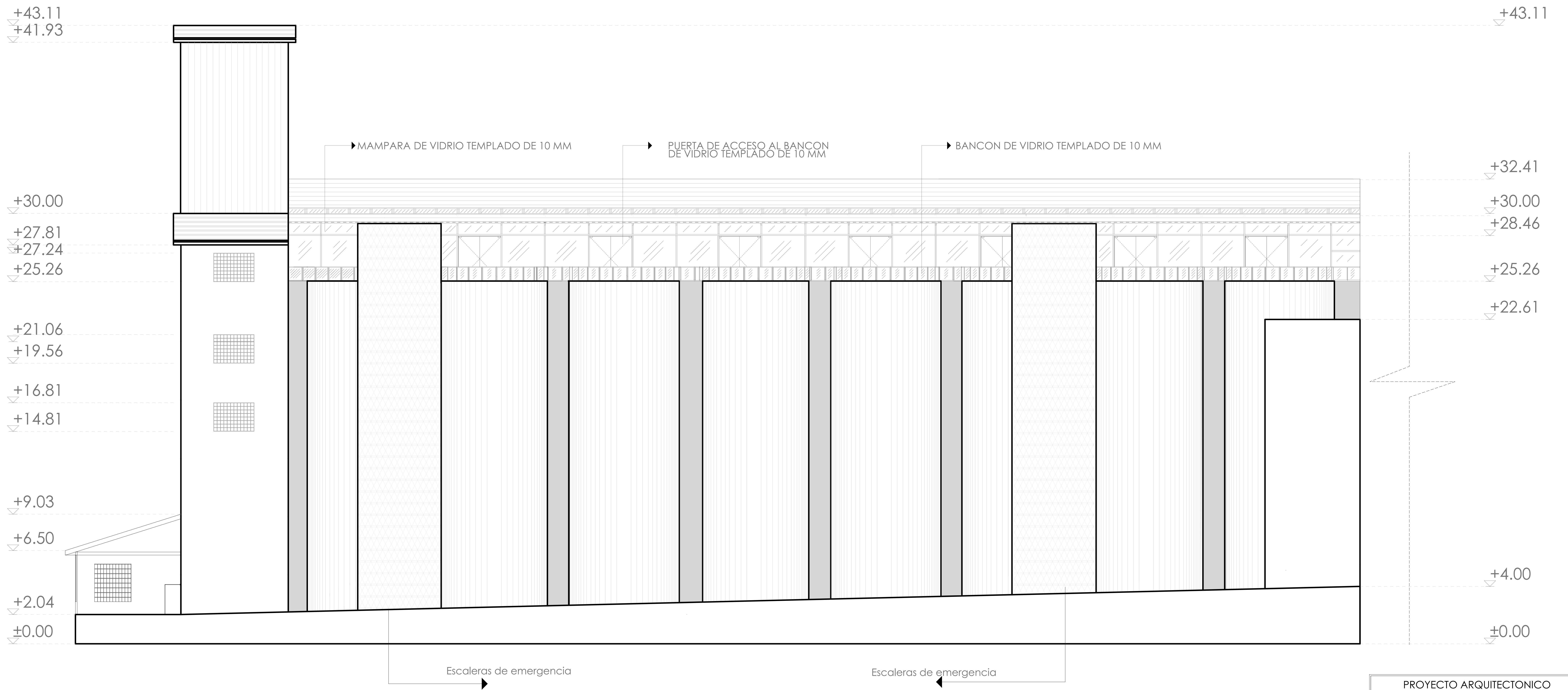

CORTE TRANSVERSAL B-B
 escala: 1:150

PROYECTO ARQUITECTONICO "CENTRO COMERCIAL LA MAGDALENA"		
Ubicación: AV RODRIGO DE CHAVEZ Y CINCO DE JUNIO		
Contiene: -CORTE TRANSVERSAL B-B	Fecha: MAYO 2021	Escala: LAS INDICADAS
Número de predio: 3197430		Clave catastral anterior: 30423-03-050-000-000-000
Propietario: 	Profesional: 	Lámina: A.15
REPRESENTANTE LEGAL <small>RAJ 1116022997</small> <small>CARD HERNANDEZ C.A. S.R.L.</small>		
ARG. ESTEBAN CORDERO <small>C. 10000204</small> <small>SENESCIT 1071030407</small>		
SELOS MUNICIPALES:		

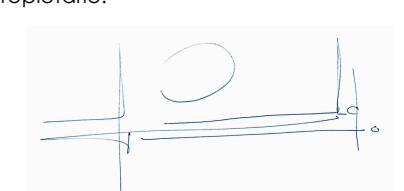

ELEVACIÓN POSTERIOR (SILOS)
 escala: 1:100

PROYECTO ARQUITECTONICO "CENTRO COMERCIAL LA MAGDALENA"		
Ubicación: AV RODRIGO DE CHAVEZ Y CINCO DE JUNIO		
Contiene: -ELEVACIÓN POSTERIOR (SILOS)	Fecha: MAYO 2021	Escala: LAS INDICADAS
Número de predio: 3597430		Clave catastral anterior: 30423-03-050-000-000-000
Propietario: 	Profesional: 	Lámina: A.16
REPRESENTANTE LEGAL R.O. 1116022000 Coral Herrera Robledo Cta. 1995	ARG. ESTEBAN CORDERO C. 10101214 SIN REG. 19710 28467	
SELLOS MUNICIPALES:		

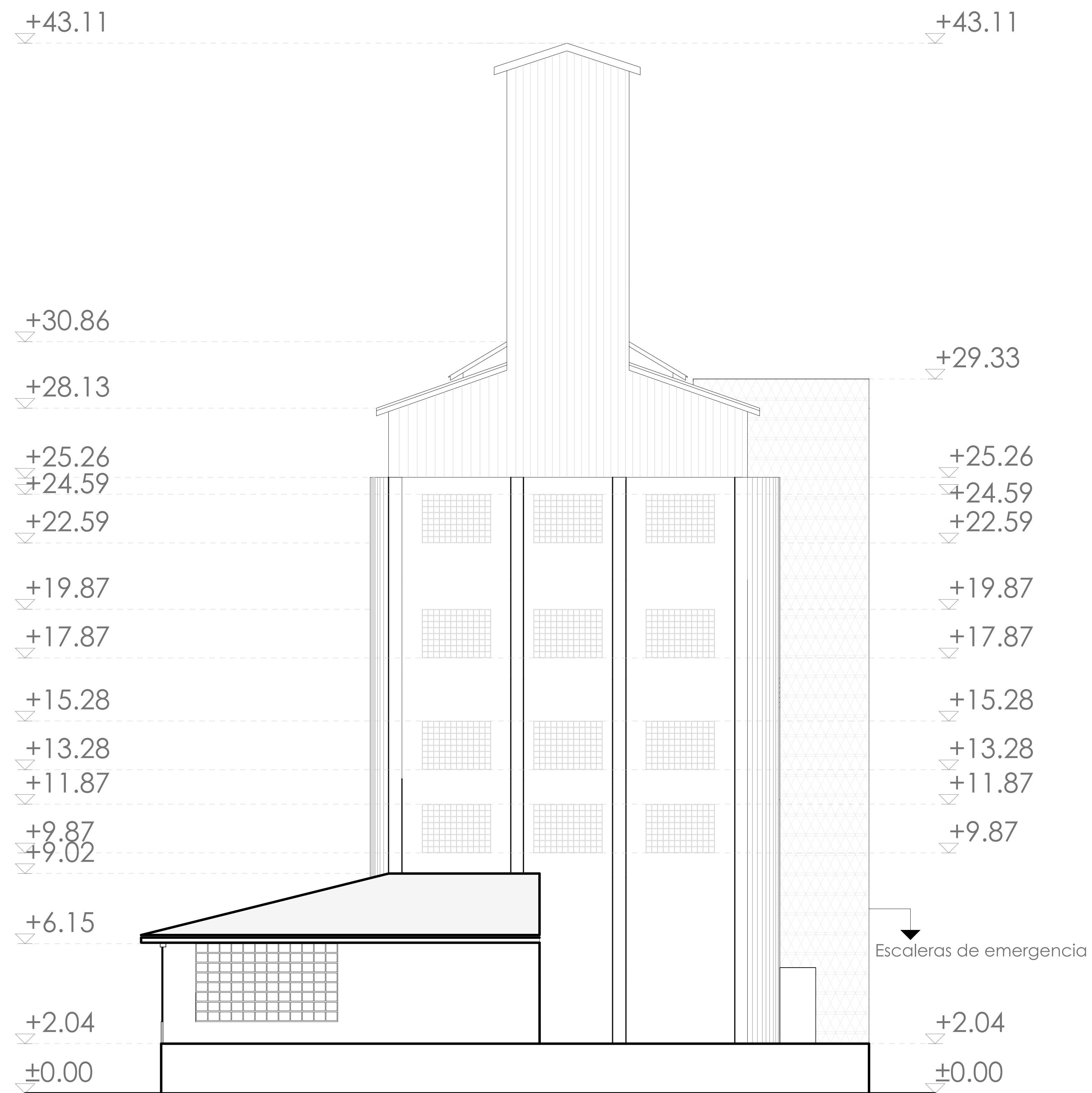

ELEVACIÓN LATERAL DERECHA (SILOS)
escala: 1:100

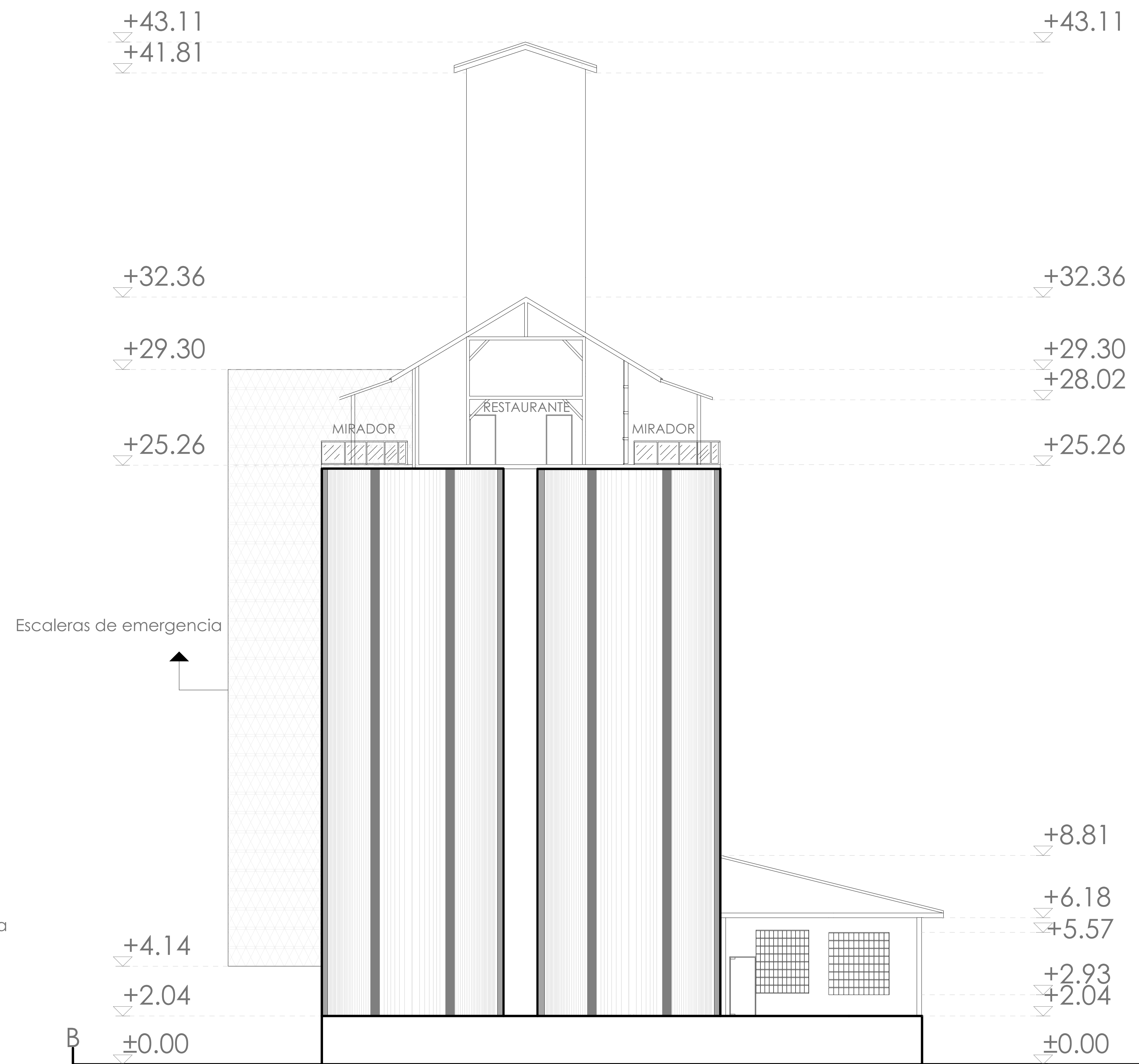



CORTE TRANSVERSAL B-B (SILOS)
escala: 1:100

PROYECTO ARQUITECTONICO "CENTRO COMERCIAL LA MAGDALENA"		
Ubicación: AV RODRIGO DE CHAVEZ Y CINCO DE JUNIO		
Contiene: ELEVACIÓN LATERAL DERECHA (SILOS) CORTE TRANSVERSAL B-B (SILOS)	Fecha: MAYO 2021	Escala: LAS INDICADAS
Número de predio: 3197430		Clave catastral anterior: 30423-03-050-000-000-000
Propietario: 	Profesional: 	Lámina: A.17
REPRESENTANTE LEGAL R.C. 1919422999 Coral Herrera Robledo Cda. 1919	ARG. ESTEBAN CORDERO C. 1919422999 1919422999	

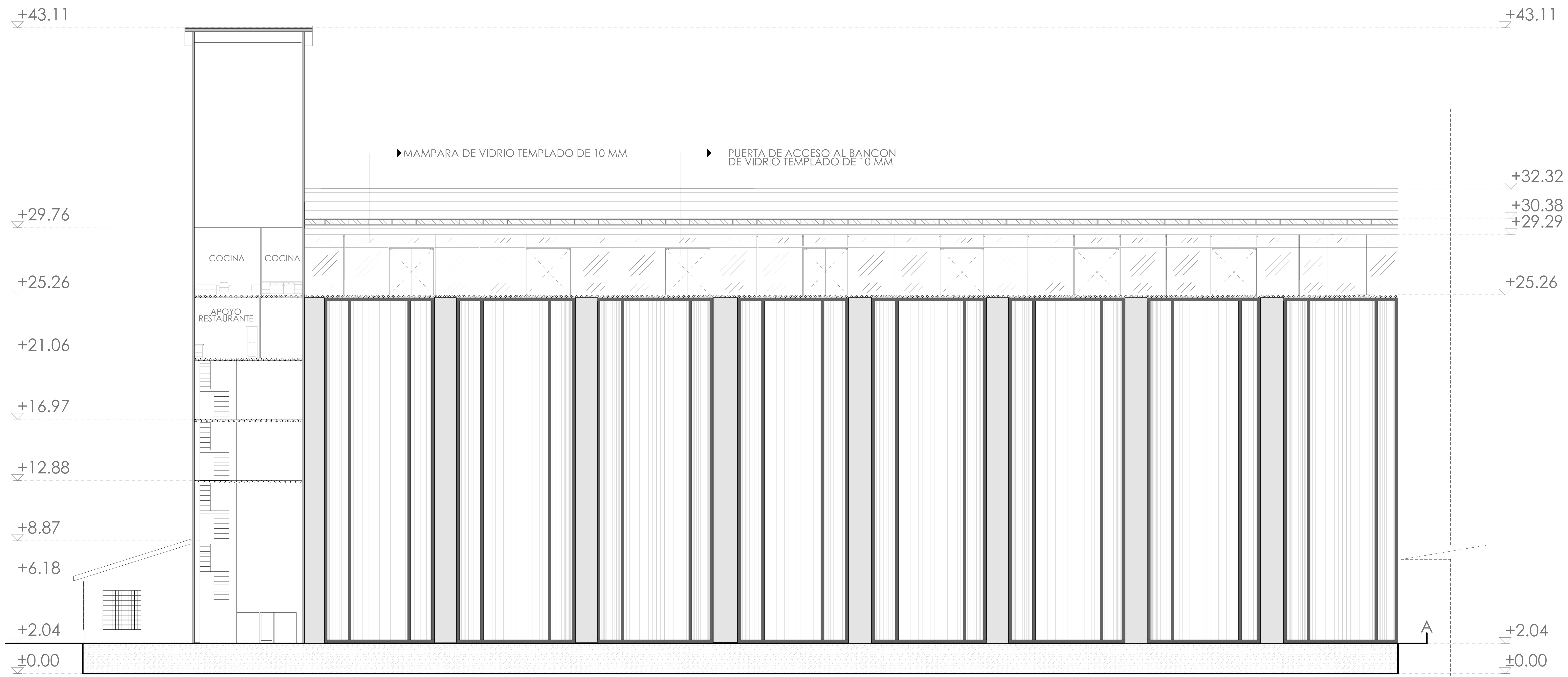
SELLOS MUNICIPALES:

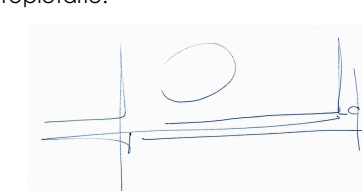

CORTE LONGITUDINAL A-A
 escala: 1:100

PROYECTO ARQUITECTONICO "CENTRO COMERCIAL LA MAGDALENA"		
Ubicación: AV RODRIGO DE CHAVEZ Y CINCO DE JUNIO		
Contiene: -CORTE LONGITUDINAL A-A (SILOS)	Fecha: MAYO 2021	Escala: LAS INDICADAS
Número de predio: 3697430		Clave catastral anterior: 30423-03-050-000-000-000
Propietario: 	Profesional: 	Lámina: A.18
REPRESENTANTE LEGAL Rojas, 19160228909 Coral Herrera y Cía. S.A.S.	ARG. ESTEBAN CORDERO C. 100102124 SINASCIT. 19710328467	
SELOS MUNICIPALES:		

RENDERS PROPUESTA "CENTRO COMERCIAL LA MAGDALENA"



RENDER- Propuesta de transición



RENDER- Propuesta de pasillo con jardín



RENDER- Propuesta de pasillo con jardín



RENDER- Propuesta patio interior



RENDER- Propuesta lobby de acceso Silos

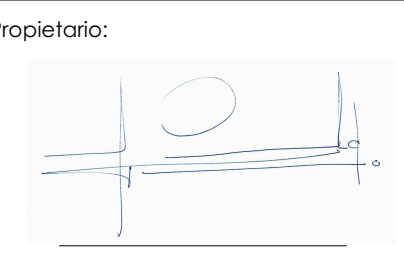
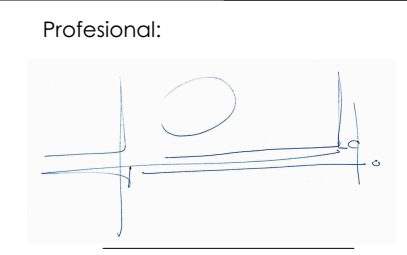

RENDER- Propuesta patio interior

PROYECTO ARQUITECTONICO "CENTRO COMERCIAL LA MAGDALENA"		
Ubicación: AV RODRIGO DE CHAVEZ Y CINCO DE JUNIO		
Contiene: RENDERS PROPUESTA "CENTRO COMERCIAL LA MAGDALENA"	Fecha: MAYO 2021	Escala: LAS INDICADAS
Número de predio: 3697430		Clave catastral anterior: 30423-03-050-000-000-000
Propietario:  REPRESENTANTE LEGAL Rut: 191942299 Cordoba Higueronobles Cda. 1995	Profesional:  ARG. ESTEBAN CORDERO C.: 3022224-4 30423-03-050-000-000-000	Lámina: A.19
SELLOS MUNICIPALES:		