

Estacion multimodal la Magdalena

AV. RODRIGO DE CHAVEZ

25,57

25,10

AV. CINCO DE JUNIO

AV

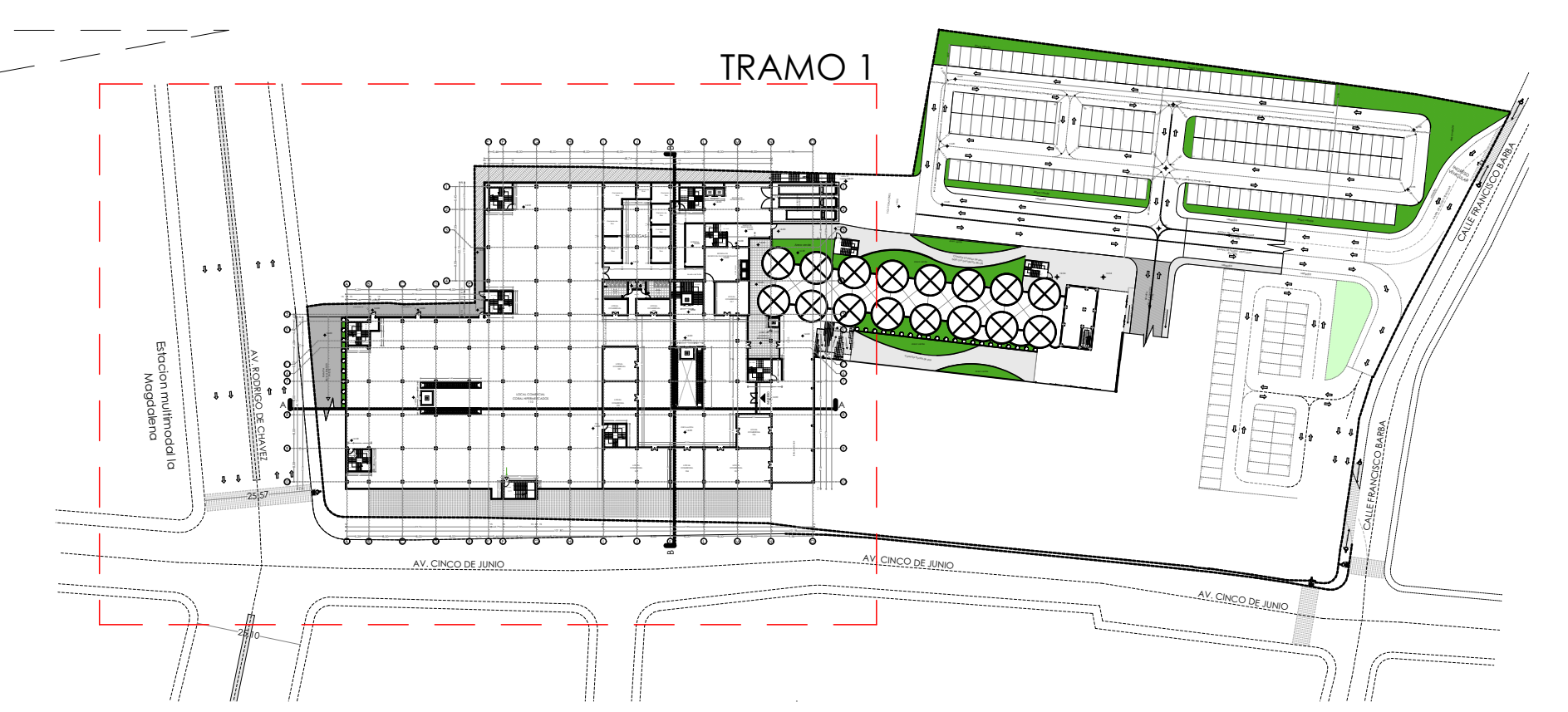
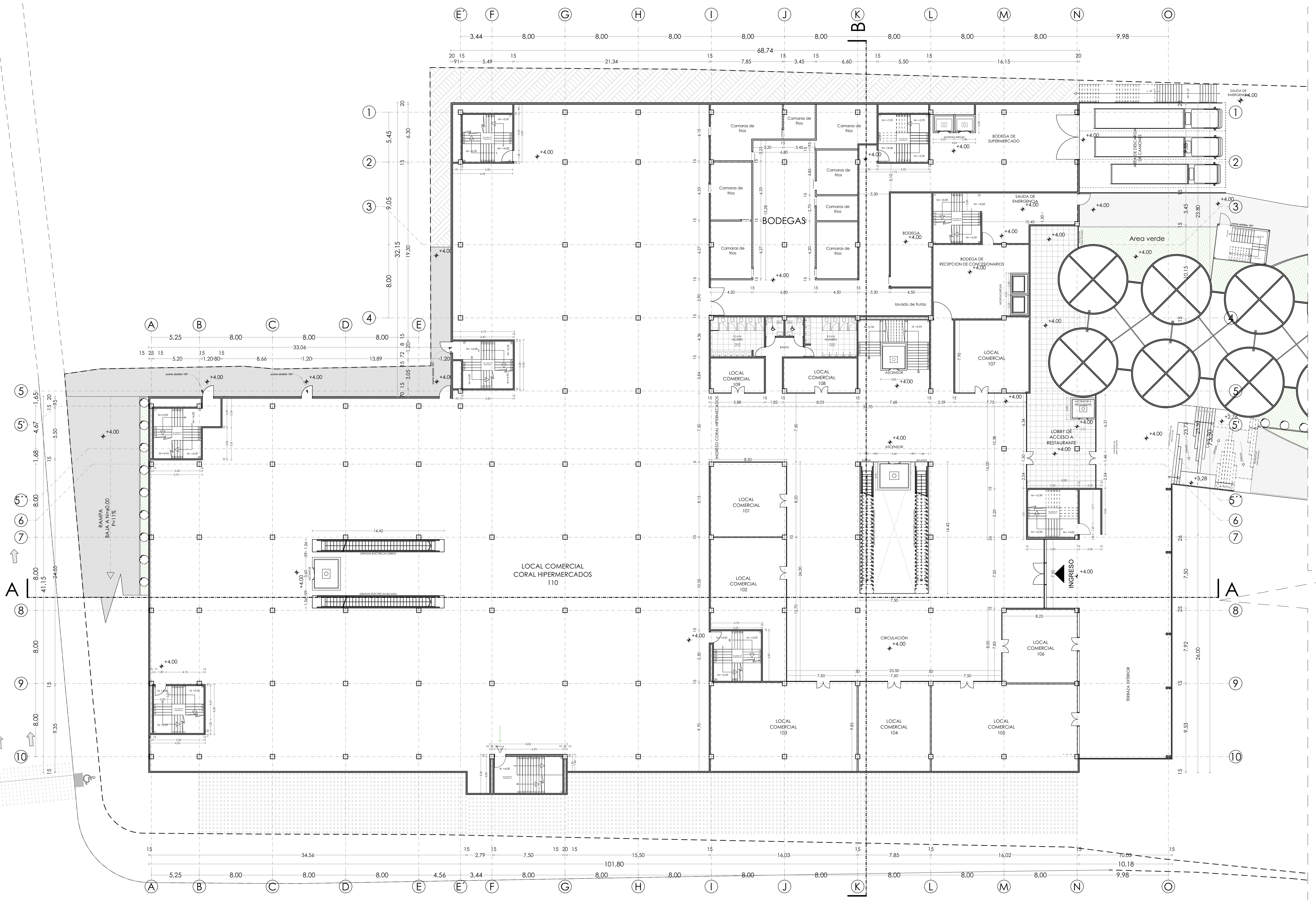

Ubicación en planta  
TRAMO 1  
esc 1:1500

**SIMBOLOGÍA**

	Paredes de mampostería de bloques de hormigón.
	Area verde.
	Revestimiento de cubiertas tipo sandwich techmet.
	Columna de H <sup>o</sup> armado.
	Columna metálica.
	Vidrio templado.
	Revestimiento de adoquín para exterior color natural.
	Textura de hormigón para veredas exteriores.

Planta baja de centro comercial N=+4.00  
esc 1:200

PROYECTO ARQUITECTONICO "CENTRO COMERCIAL LA MAGDALENA"		
Ubicación: AV. RODRIGO DE CHAVEZ Y AV. CINCO DE JUNIO		
Contiene: - Planta baja N= +4.00 - Ubicación en planta	Fecha: MAYO 2021	Escala: LAS INDICADAS
Propietario: 	Profesional: ARQ. ESTEBAN CORDERO C.C. 101031014 SNEBECT 1007 DE 04/07	Numero de predio: 3697430 Clave catastral anterior: 30463-03-050-000-000-000
Representante Legal: Rep. 101032001 Coral Hipermercados Cda. 1396.		Lámina: A.07.1
SELLOS MUNICIPALES:		