

LAS DIMENSIONES ESTAN BASADAS EN PLANOS Y DATOS PROPORCIONADOS POR EL IMP, CORREGIDOS Y CORROBORADOS EN SITIO POR EL IMP Y EL ESCULTOR LA ESCULTURA ESTARÁ SOBRE UNA PLACA DE ACERO ANCLADA A LA LOSA ESTRUCTURAL DE LA PLAZOLETA CON PERNOS DE EXPANSION DE 5 1/2" X 5/8", UBICADA SOBRE UNA COLUMNA ESTRUCTURAL LA MISMA QUE SE ENCUENTRA EN LOS BAÑOS PÚBLICOS UBICADOS EN EL SUBSUELO DE LA PLAZOLETA

PLANTA DE UBICACIÓN EN PLAZOLETA
ESC: 1:100

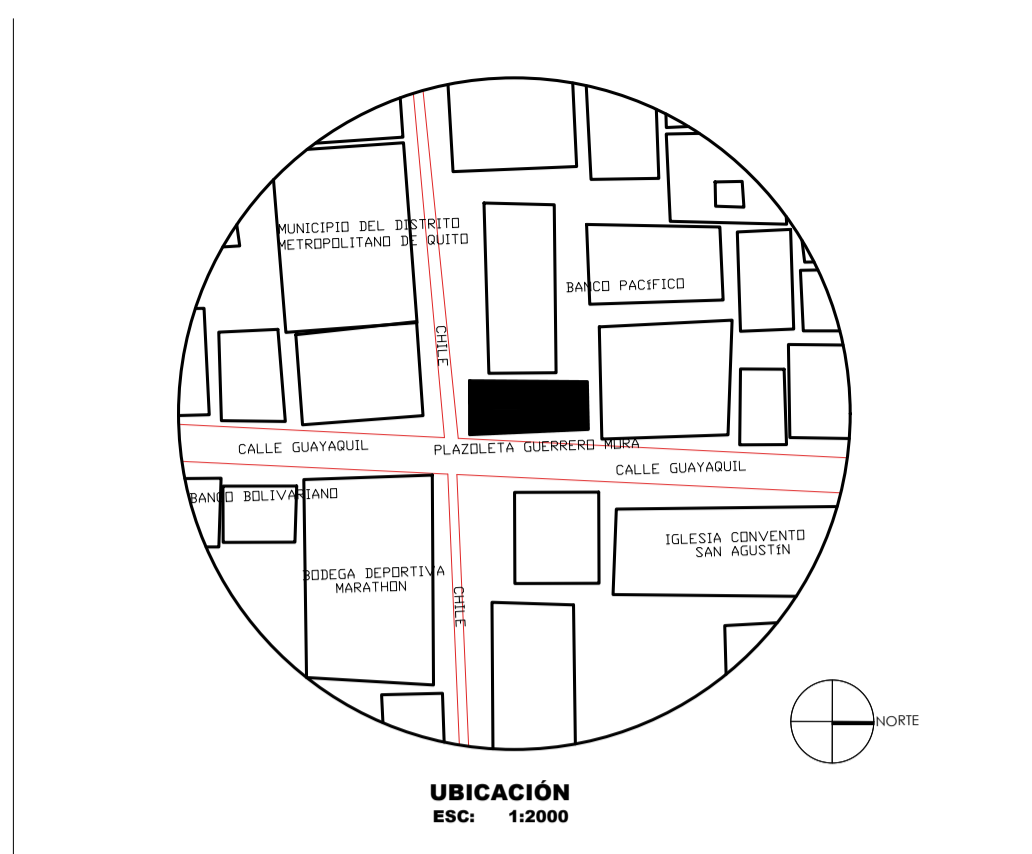

3D ESQUEMÁTICO



3D ESQUEMÁTICO



MODELO DE ESTUDIO

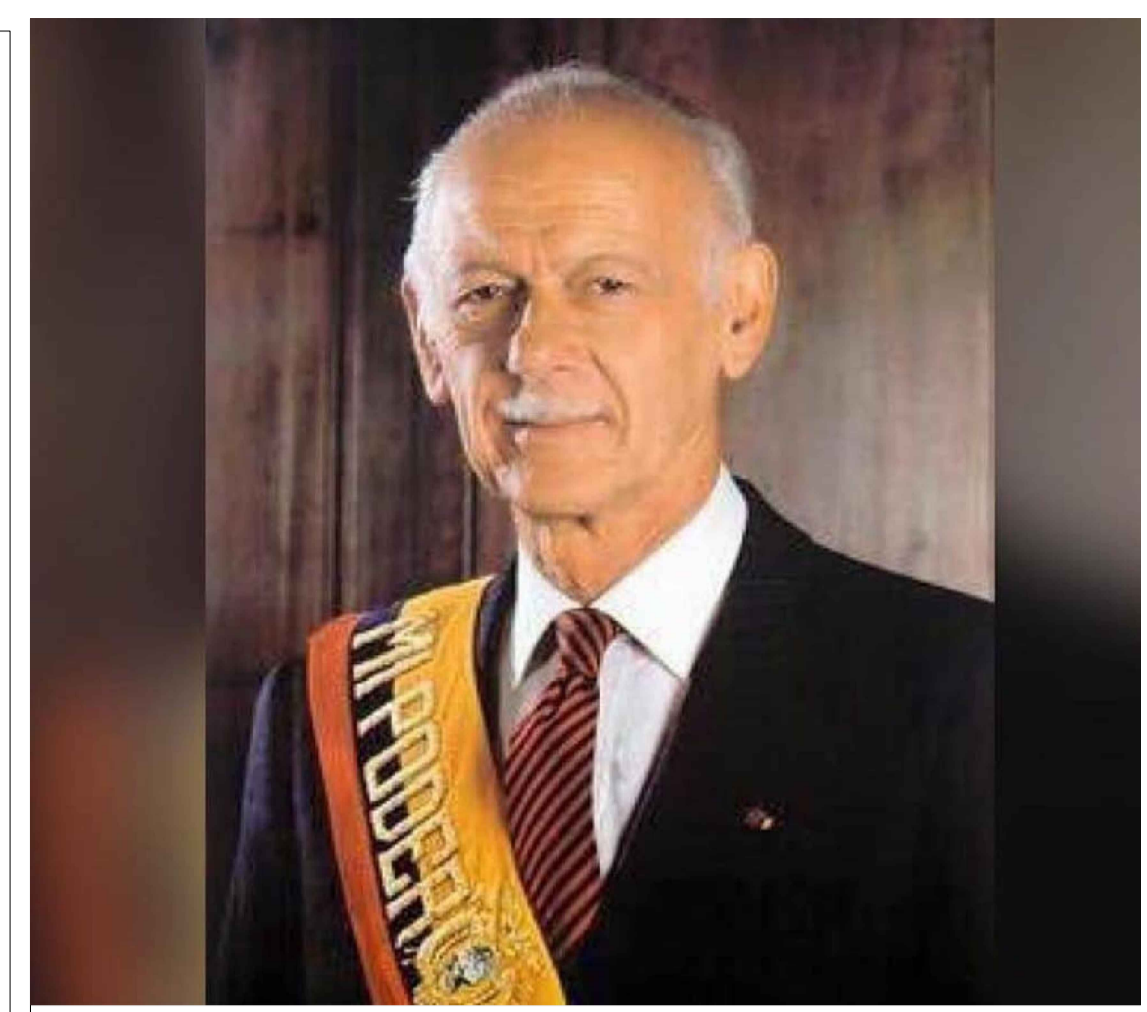

PROYECTO:
ESCULTURA
ARQ. SIXTO DURÁN BALLEÉN

FECHA: MAYO 2021 VERSIÓN: No.1

CONTENIDO:
PLANTA UBICACIÓN - CORTES ESQUEMATICOS

ESCALA: INDICADAS LÁMINA: 1

PROMOTOR:
FLIA. DURAN BALLEEN VILLALOBOS

ESCULTURA:
HOWARD TAIKEFF
CI # 1715156343

ARQUITECTURA
ARQ. JOSE LUIS VITERI
CI # 1704388501

ARCHIVO DIGITAL:
PROYECTOS/ESCULTURA SIXTO/PLANOS/ LEVANTAMIENTO

OBSERVACIONES:

ESCULTURA ARQ. SIXTO DURÁN BALLEEN CORDOVEZ

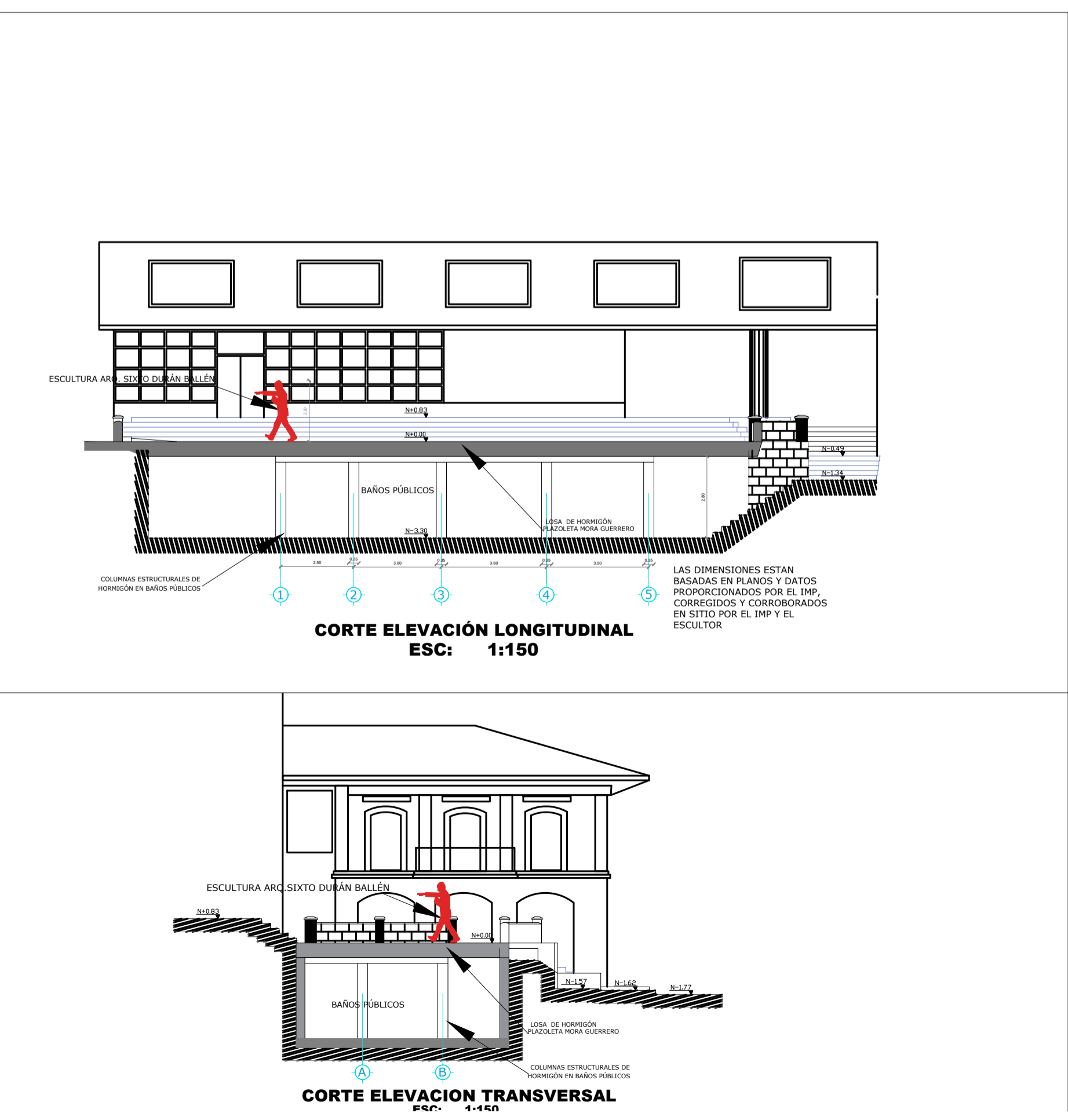

CORTE ELEVACIÓN LONGITUDINAL
ESC: 1:150

CORTE ELEVACIÓN TRANSVERSAL
ESC: 1:150

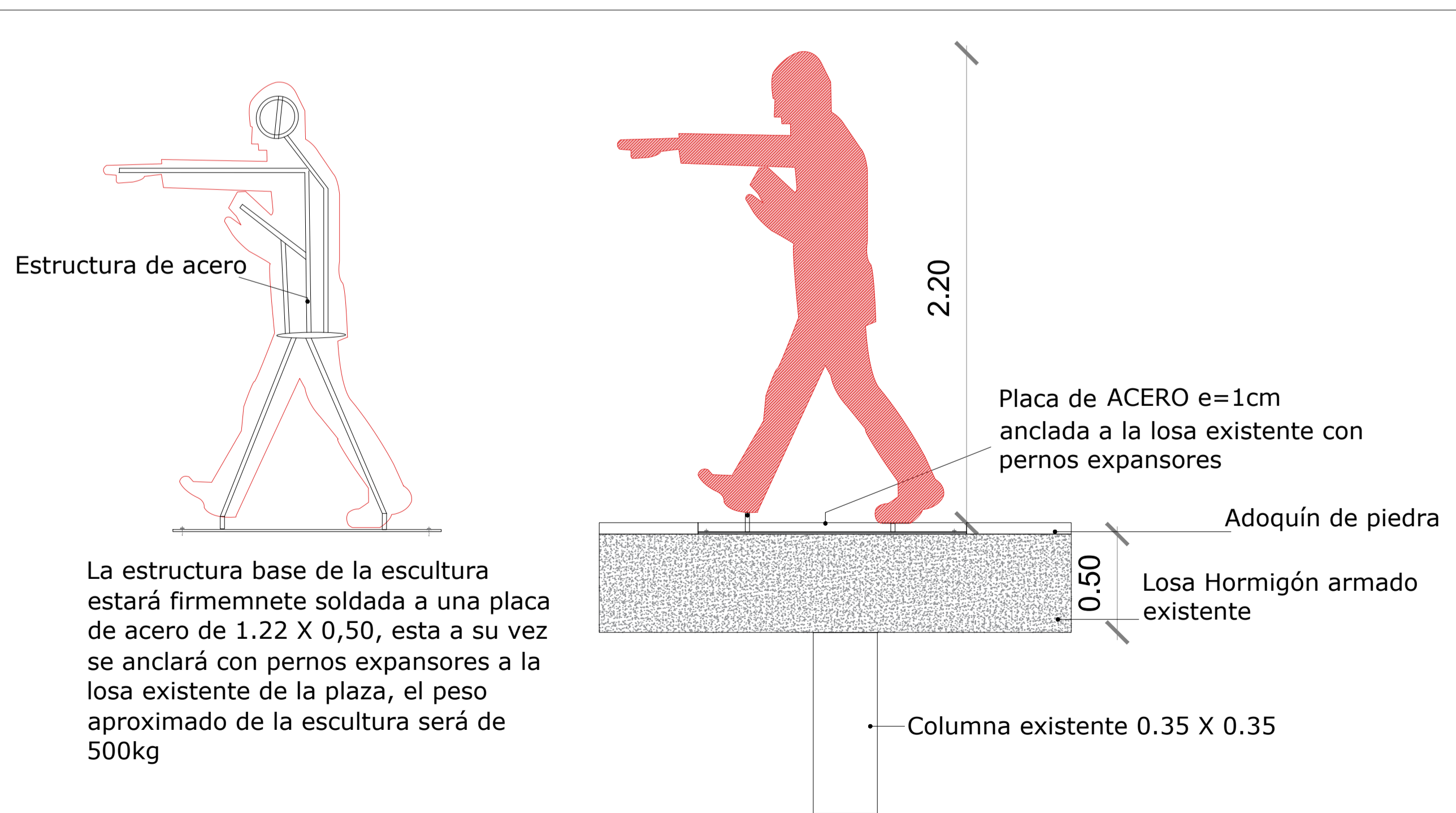

La estructura base de la escultura estará firmemente soldada a una placa de acero de 1.22 X 0,50, esta a su vez se anclará con pernos expansores a la losa existente de la plaza, el peso aproximado de la escultura será de 500kg

DIAGRAMA ESQUEMÁTICO ESTRUCTURAL
ESC: 1:20