

UBICACION

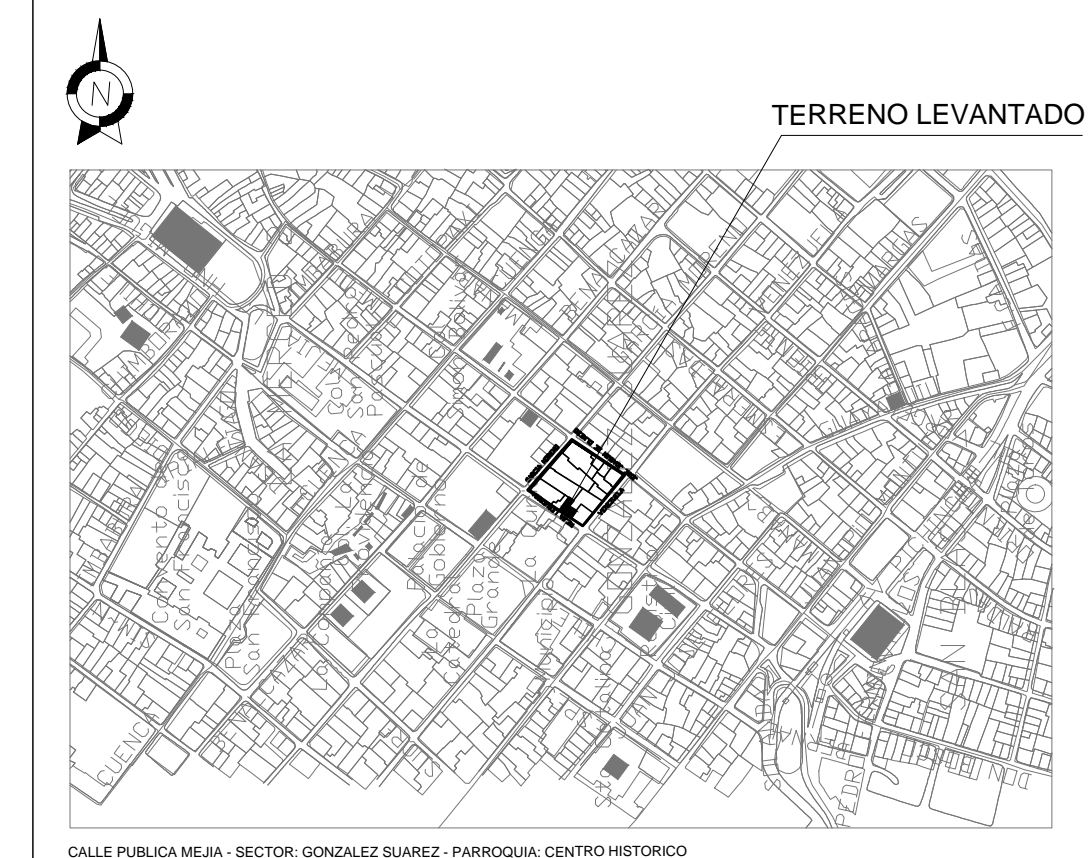

CALLE PUBLICA MEJIA - SECTOR: GONZALEZ SUAREZ - PARROQUIA: CENTRO HISTORICO

ESD: _____ 1 : 2500

UBICACIÓN EN LA MANZANA

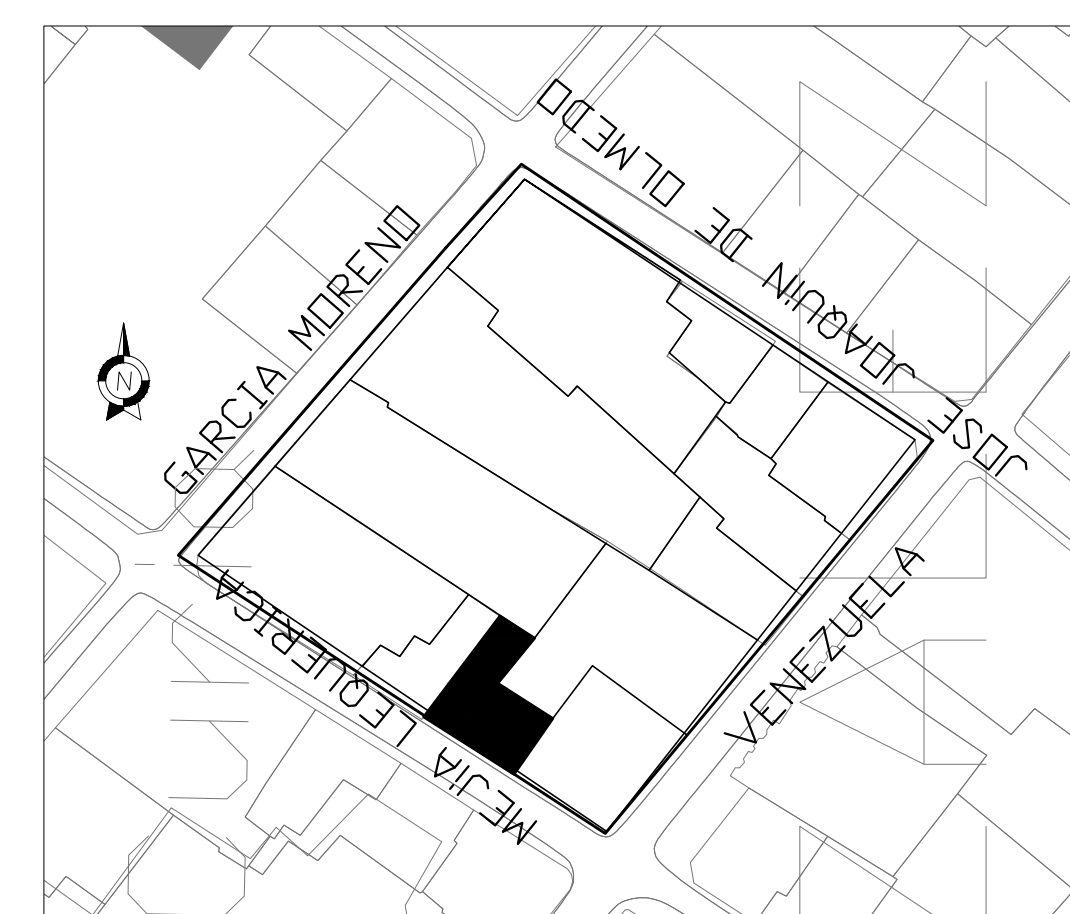

PREDIO 96601
S/E

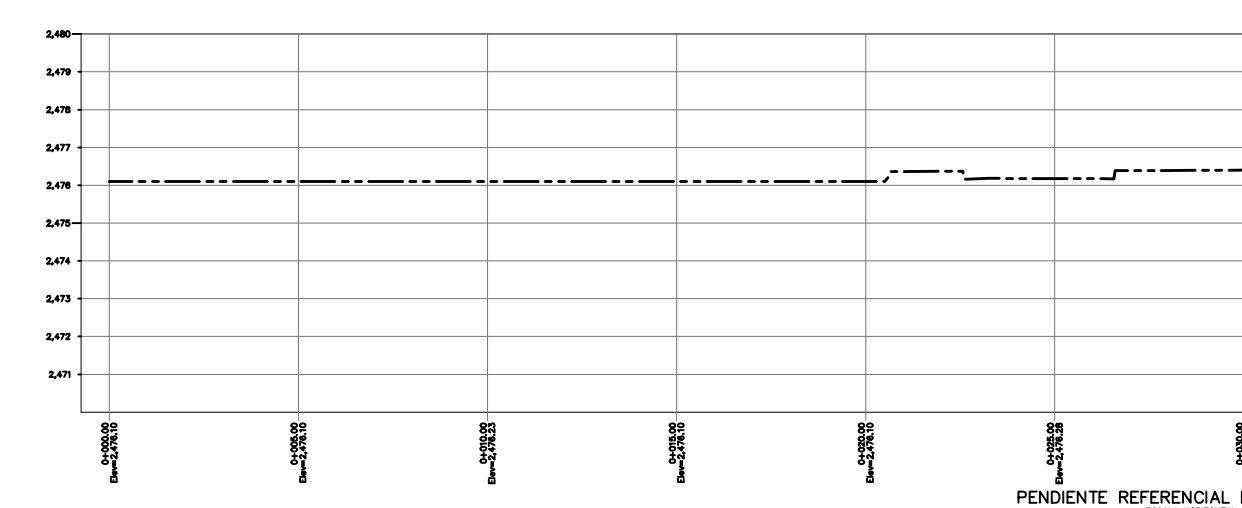

PENDIENTE REFERENCIAL B-B'
ESD: _____ 1 : 200

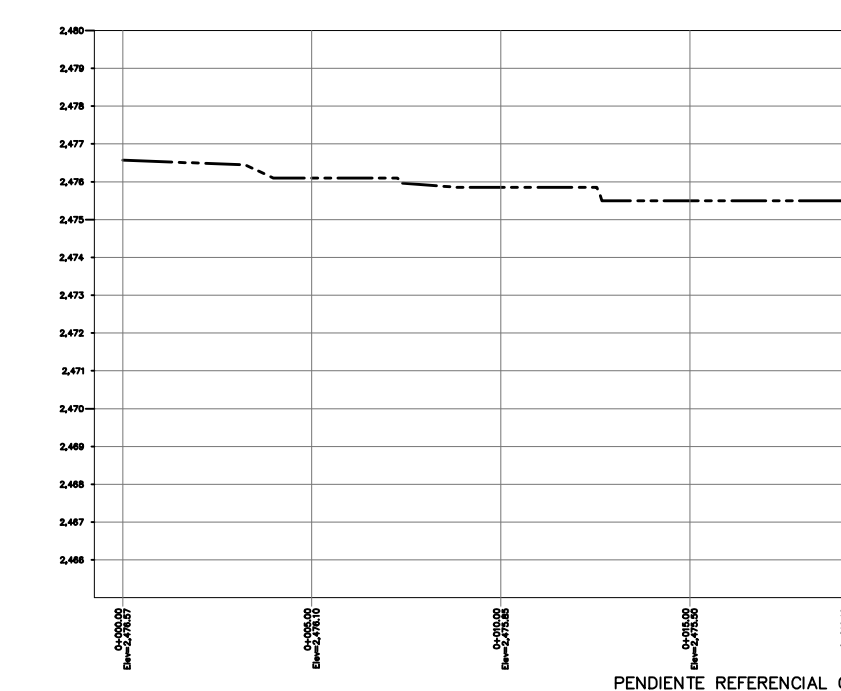

PENDIENTE REFERENCIAL C-C'
ESD: _____ 1 : 200

CORTE CALLE MEJIA

ESCALA: _____ 1:100

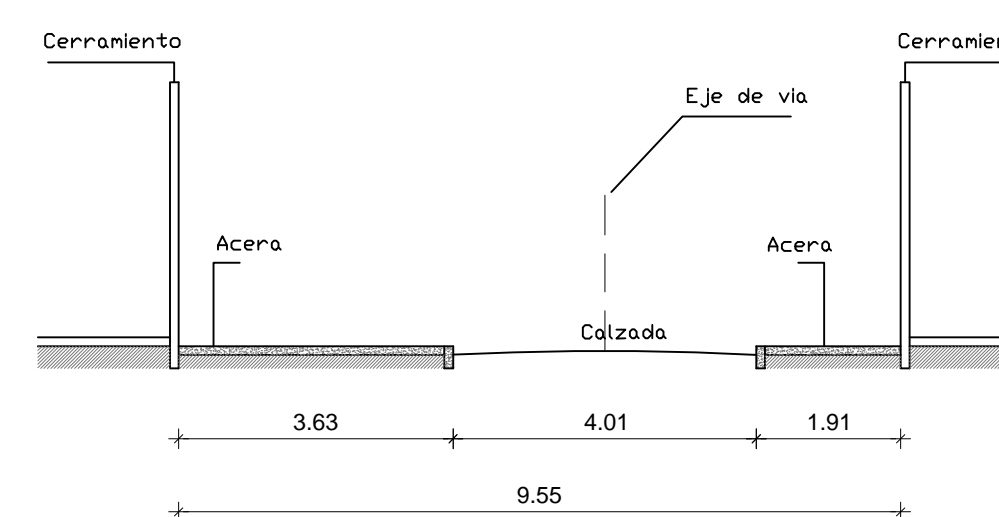

CORTE TRANSVERSAL
CALLE MEJIA
ESD: _____ 1 : 100

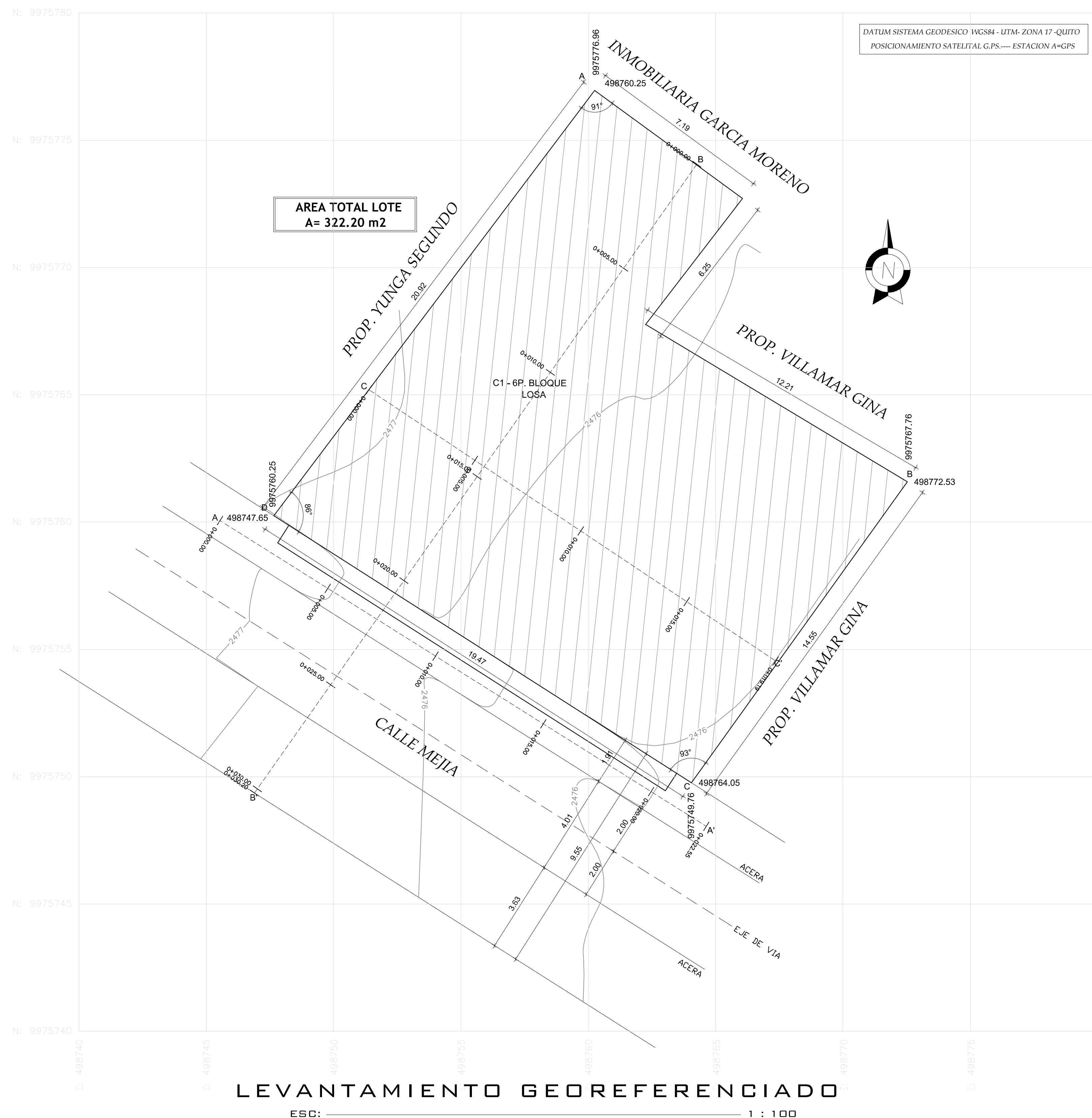

DATUM SISTEMA GEODESICO WGS84 - UTM- ZONA 17-QUITO
POSICIONAMIENTO SATELITAL G.P.S. --- ESTACION A=GPS

AREA TOTAL LOTE
A= 322.20 m2

LEVANTAMIENTO GEOREFERENCIADO

ESD: _____ 1 : 100

CUADRO DE AREAS Y LINDEROS							
		No PREDIO: 96601		CLAVE CATASTRAL: 40001 20 006			
LOTE No	FRENTE (m)	AREA PARCIAL LOTE (m ²)	PORCENTAJE (%)	LINDERO NORTE	LINDERO SUR	LINDERO ESTE	LINDERO OESTE
LOTE	19.47 CALLE MEJIA	322.15	100	-En 7.19 m con Inmobiliaria Garcia Moreno -En 11.65 m con prop. Villamar Gina	-En 19.47 m con Calle Mejia	-En 6.46 m con prop. Villamar Gina -En 14.35 m con prop. Villamar Gina	-En 20.92 m con prop. Yunga Segundo
TOTAL		322.15	100	AREA TOTAL DEL TERRENO : 322.15 m ²			

CUADRO DE COORDENADAS WGS 84 - TM QUITO		
	N	E
A	9975776.14	498760.85
B	9975760.77	498773.13
C	9975748.94	498764.65
D	9975759.43	498748.25

SEVEN ARQUITECTOS
ARQUITECTURA, INGENIERIA Y CONSTRUCCION
0998 46 46 71 / 0987 80 29 76 | E-mail: iaucanshala@gmail.com
www.sevenarquitectos.blogspot.com
QUITO - ECUADOR

PROYECTO: "REMODELACION INTEGRAL EDIFICIO COAC FERNANDO DAQUILEMA, AGENCIA QUITO CENTRO" QUITO - ECUADOR

ESTA PROMUEVA LA REPRODUCCION PARCIAL O TOTAL DE TODOS LOS PLANOS DEL PRESENTE PROYECTO, TODOS LOS DERECHOS RESERVADOS DE SEVEN ARQUITECTOS, TODO CAMBIO, MODIFICACION, ACTUALIZACION O ERROR, INCLUIRÁ QUE SERA RESPONSABILIDAD DEL USUARIO.

PREDIO: 96601	CLAVE CATASTRAL: 40001 20 006	IR.MA: 691526
PARROQUIA: CENTRO HISTORICO	ADMIN. ZONAL: MANUELA SAENZ	
AREA DE TERRENO ESCRITURA: 319.00 m ²	AREA DE TERRENO LEVANTAMIENTO: 322.20 m ²	

PROFESIONAL: _____ REPRESENTANTE LEGAL: COOPERATIVA DE AHORRO Y CREDITO FERNANDO DAQUILEMA
RUC: 0481706730001

CONTIENE:
- PLANO GEOREFERENCIADO
- UBICACION
- CORTE VIAL
- COORDENADAS GPS

LÁMINA: **EA1**

ESCALA: 1:100 FECHA: ENERO 2021 DE 04

SELLOS MUNICIPALES: